



สารสนเทศ โรงเรียนสิงห์บุรี ปีการศึกษา ๒๕๖๔

สำนักงานเขตพื้นที่การศึกษามัธยมศึกษาสิงห์บุรี อ่างทอง
สำนักงานคณะกรรมการการศึกษาขั้นพื้นฐาน
กระทรวงศึกษาธิการ

คำนำ

สารสนเทศโรงเรียนสิงห์บุรีปีการศึกษา ๒๕๖๔ ฉบับนี้ ได้รวบรวมข้อมูลพื้นฐานของโรงเรียนซึ่งประกอบด้วย ข้อมูลทั่วไป เกียรติ ประวัติโรงเรียนสิงห์บุรีโครงสร้างการบริหารแนวทางการจัดการศึกษาของโรงเรียน วิสัยทัศน์ พันธกิจ เป้าประสงค์ กลยุทธ์ ข้อมูลนักเรียน ข้อมูลครูและบุคลากรทางการศึกษาปีการศึกษา ๒๕๖๔ ข้อมูลอาคารและสถานที่ ข้อมูลด้านงบประมาณและทรัพยากร ข้อมูลสภาพชุมชน โครงสร้างการบริหารหลักสูตร สภาพและบรรยากาศการเรียนทรัพยากร และสิ่งอำนวยความสะดวกด้านเทคโนโลยี ผลการดำเนินงานต่างๆ ผลสัมฤทธิ์ทางการเรียนของนักเรียนปีการศึกษา ๒๕๖๓ ผลการทดสอบระดับชาติ ปีการศึกษา ๒๕๖๑ - ๒๕๖๓ จำนวนนักเรียนที่จบและศึกษาต่อและรางวัลอันเป็นพื้นฐานที่สำคัญของการนำเสนอข้อมูลเพื่อการรายงานประกอบการวางแผนพัฒนาการศึกษาของโรงเรียน และประกอบการตัดสินใจในการบริหารจัดการโรงเรียนอย่างมีประสิทธิภาพ

ขอขอบคุณผู้บริหารโรงเรียน หัวหน้ากลุ่มงาน/กลุ่มสาระฯต่างๆ คณะครู และนักเรียนรวมทั้ง เกี่ยวข้องทุกฝ่ายที่มีส่วนร่วมในการให้ข้อมูล รวบรวม สรุปผลให้มีข้อมูลที่สมบูรณ์และเป็นปัจจุบัน

งานสารสนเทศโรงเรียนสิงห์บุรี

๑๓ ตุลาคม ๒๕๖๔

สารบัญ

เรื่อง	หน้า
คำนำ	
สารบัญ	
ข้อมูลพื้นฐาน	๑
ประวัติความเป็นมา	๕
แผนที่	๖
แผนผังโรงเรียนสิงห์บุรี	๘
ผังอาคารเรียนโรงเรียนสิงห์บุรี	๙
ข้อมูลผู้บริหาร	๑๕
ทำเนียบผู้บริหาร	๑๖
โครงสร้างการบริหารงานโรงเรียน	๑๗
คณะกรรมการร่วมบริหารโรงเรียน	๒๓
ข้อมูลนักเรียน	๒๗
จำนวนนักเรียน	๒๗
จำนวนนักเรียนจำแนกตามระดับที่เปิดสอน	๒๗
ข้อมูลนักเรียนจำแนกตามห้องเรียน	๒๗
ข้อมูลนักเรียนจำแนกตามอายุ	๒๘
ข้อมูลนักเรียนจำแนกตามศาสนา	๒๙
ข้อมูลนักเรียนจำแนกตามโอกาสและความขาดแคลน	๓๐
ข้อมูลนักเรียนจำแนกตามสัญชาติ	๓๐
ข้อมูลครูและบุคลากร	๓๑
ข้อมูลบุคลากรโรงเรียนจำแนกตามตำแหน่ง	๓๑
ข้อมูลข้าราชการครูโรงเรียนจำแนกตามกลุ่มสาระการเรียนรู้	๓๑
ข้อมูลข้าราชการครูโรงเรียนจำแนกตามระดับการศึกษา	๓๒
ข้อมูลข้าราชการครูโรงเรียนจำแนกตามวิทยฐานะ	๓๒
ข้อมูลอาคารสถานที่	๓๓
ข้อมูลสภาพชุมชน	๓๔
ข้อมูลการจัดการเรียนการสอน	๓๔
โครงสร้างหลักสูตร	๓๕
แหล่งเรียนรู้ภูมิปัญญาท้องถิ่น	๗๓
แหล่งเรียนรู้ภายนอกโรงเรียน	๗๔
เกียรติยศและผลงานดีเด่นในรอบปี ๒๕๖๓ - ๒๕๖๔	๗๕
ผลการประเมินคุณภาพภายนอก	๘๐

เรื่อง	หน้า
ผลการประเมินคุณภาพภายนอก รอบ๑	๘๐
ผลการประเมินคุณภาพภายนอก รอบที่ ๒	๘๑
ผลการประเมินคุณภาพภายนอก รอบที่ ๓	๘๒
ผลการประเมินคุณภาพภายนอก รอบที่ ๔	๘๓
ข้อมูลสารสนเทศที่เกิดจากการจัดการเรียนรู้ตามหลักสูตรสถานศึกษา	๘๔
ผลการทดสอบทางการศึกษาระดับชาตินี้พื้นฐาน (O-NET)	๑๐๘
ข้อมูลนักเรียนจบการศึกษาและศึกษาต่อ ปีการศึกษา ๒๕๖๓	๑๑๗
คณะผู้จัดทำ	๑๑๙

ข้อมูลพื้นฐาน

ชื่อโรงเรียน	สิงห์บุรี Singburi School
อักษรย่อ สถานที่ตั้ง	ส.ห. ๑๑๘ หมู่ ๑ ตำบลบางมัญ อำเภอเมือง จังหวัดสิงห์บุรี ๑๖๐๐๐
Website	www.sing.ac.th
E-mail	
หมายเลขโทรศัพท์	๐-๓๖๕๐-๗๑๗๑
โทรสาร	๐-๓๖๕๐-๗๑๗๒
วันเดือนปีที่ก่อตั้งโรงเรียน มีเนื้อที่	๒๔ มีนาคม ๒๕๑๕ ๑๒๑ ไร่ ๓ งาน ๑๙ ตารางวา (ทางจังหวัด สิงห์บุรี ได้ขอ เนื้อที่ก่อตั้งสำนักงานของทางราชการ ๒๒ ไร่ ๑ งาน)
เครื่องหมายประจำโรงเรียน	สิงห์ในวงกลม 
สีประจำโรงเรียน	ฟ้า - แดง 

เป็นสีที่ได้มาจากสีของโรงเรียนเดิมทั้ง ๒ โรงเรียน ดังนี้

สีฟ้า ได้มาจากสี ฟ้า - ชมพู	ซึ่งเป็นสีประจำ โรงเรียนสิงห์วัฒนพาท หมายถึง คุณธรรม จริยธรรม ความอ่อนน้อมถ่อมตน
สีแดง ได้มาจากสี แดง - ขาว	ซึ่งเป็นสีประจำ โรงเรียนสตรีสิงห์บุรี หมายถึง ความรู้ ภูมิปัญญา ความรัก ความสามัคคี ปัญญา ชีวิต ปชชโชโต ปัญญาเป็นแสงสว่างแห่งชีวิต
คติพจน์โรงเรียน	สะอาด ประหยัด พัฒนา ใฝ่หาคุณธรรม
อุดมการณ์ของโรงเรียน	สร้างเยาวชน ให้มีความรู้คู่คุณธรรม นำสังคม
เอกลักษณ์โรงเรียน	

อัตลักษณ์นักเรียน

SING – การสร้างคุณภาพของนักเรียนทุกคนให้องอาจ “เยี่ยงสิงห์” ที่แท้จริง

S – SKILL

I – INTELLIGENCE

N – NATIONALISM

G – GO TO BE GOOD CITIZEN

คุณธรรมอัตลักษณ์ของนักเรียน

– มีความรับผิดชอบ

– มีวินัย

– มีความซื่อสัตย์

– มีจิตสาธารณะ

– พอเพียง

พระประจำโรงเรียน พระพุทธสิงห์มงคล



ต้นไม้ประจำโรงเรียน

เพลงประจำโรงเรียน

มะกล่ำต้น

มาร์ชสิงห์บุรี

รูปแบบการจัดการศึกษา

ระบบการจัดการศึกษา	ดำเนินการจัดการศึกษาในระบบ
ระดับการศึกษาที่เปิดสอน	ชั้นมัธยมศึกษาปีที่ ๑ ถึง ๖
รูปแบบการบริหารสถานศึกษา	เป็นโรงเรียนสหศึกษา แบบไป-กลับ
ขนาดของสถานศึกษา	โรงเรียนมัธยมศึกษาขนาดใหญ่พิเศษ
สังกัดกลุ่ม	กลุ่มพระนอนจักรสีห์
สังกัดเขตพื้นที่	สำนักงานเขตพื้นที่การศึกษามัธยมศึกษาสิงห์บุรี อ่างทอง สำนักงานคณะกรรมการการศึกษาขั้นพื้นฐาน กระทรวงศึกษาธิการ
เขตพื้นที่บริการ	ต.ม่วงหมู่ ต.บางมัญ ต.ต้นโพธิ์ ต.โพกรวม ต.บางพุทรา ต.บางกระบือ

โครงการพิเศษที่โรงเรียนเข้าร่วม

๑. โรงเรียนวิถีพุทธ
๒. ธนาคารโรงเรียนสิงห์บุรี
๓. โรงเรียนส่งเสริมรักการอ่าน
๔. โรงเรียนที่อนุญาตให้หน่วยงานทางการศึกษาใช้เป็นสถานที่ตั้งสำนักงาน / เปิดทำการสอน
๕. โรงเรียนศูนย์การเรียนรู้ตามหลักปรัชญาของเศรษฐกิจพอเพียง
๖. โรงเรียนที่ได้รับการประเมินระบบการประกันคุณภาพภายนอกจาก สมศ. รอบที่ ๑
ผลการประเมิน ผ่าน
๗. โรงเรียนที่ได้รับการประเมินระบบการประกันคุณภาพภายนอกจาก สมศ. รอบที่ ๒
ผลการประเมิน ผ่าน
๘. โรงเรียนที่ได้รับการประเมินระบบการประกันคุณภาพภายนอกจาก สมศ. รอบที่ ๓
ผลการประเมิน ผ่าน
๙. โรงเรียนที่ได้รับการประเมินระบบการประกันคุณภาพภายนอกจาก สมศ. รอบที่ ๔
ผลการประเมิน ผ่าน
๑๐. โครงการโรงเรียนสีขาว
๑๑. โครงการ To be number one
๑๒. โครงการ MEP (Mini English Program)
๑๓. โรงเรียนมาตรฐานสากล World-Class Standard School
๑๔. สะเต็มศึกษา (STEM)

ที่ตั้งสถานศึกษา

เขตการปกครอง
ลักษณะภูมิศาสตร์
การคมนาคม

องค์การบริหารส่วนจังหวัดสิงห์บุรี
พื้นที่ราบลุ่ม
ถนนลาดยาง

ระบบไฟฟ้า

แหล่งไฟฟ้า

การไฟฟ้าส่วนภูมิภาค จังหวัดสิงห์บุรี

แหล่งน้ำในโรงเรียน

ระบบน้ำ

ประปาส่วนภูมิภาค
ประปาโรงเรียน
ถังเก็บน้ำซีเมนต์
บ่อบาดาล

ระบบการสื่อสารและเทคโนโลยี

ระบบโทรศัพท์

มีเบอร์โทรศัพท์ ๒ เบอร์

๑. ๐-๓๖๕๐-๗๑๗๑
๒. ๐-๓๖๕๐-๗๑๗๒

โทรศัพท์ห้องธุรการ
โทรสารโรงเรียน

ระบบเทคโนโลยีคอมพิวเตอร์

จำนวน ๓๓๒ เครื่อง

เพื่อการเรียนการสอน

จำนวน ๒๘๘ เครื่อง

เพื่อการบริหารจัดการ

จำนวน ๔๔ เครื่อง

ประวัติและความเป็นมาของโรงเรียนสิงห์บุรี

โรงเรียนสิงห์บุรี เดิมชื่อโรงเรียนวัดพรหมสาคร ตั้งขึ้นเมื่อเดือนพฤษภาคม ๒๔๔๙ ได้รับการสนับสนุนจาก พระสิงห์บุรีอาจารย์ (ลบ บัวสรวง) เจ้าคณะจังหวัดสิงห์บุรีได้ร้องเรียนเจ้าหน้าที่ขออนุญาตตั้งสถานที่เรียน โดยมี สามเณรสงวน ต่อจรัส เป็นครูใหญ่คนแรก สถานที่ตั้งเดิม วัดพรหมสาคร ตำบลบางพุทรา อำเภอเมือง จังหวัดสิงห์บุรี ปลายปี ๒๔๕๒ ทางราชการยกฐานะเป็นโรงเรียนประจำจังหวัดสิงห์บุรี เมื่อแรกเปิดสอน มีจำนวนนักเรียน ชาย ๕๐ คน ได้จัดสอนเพียง ๔ ชั้น อาศัยศาลาการเปรียญของวัดเป็นสถานที่เรียน ราชบุรุษบุญเหลือ บุญยานุตร เป็นครูใหญ่ พระปลัดเขียวเจ้าคณะอำเภอ เมืองสิงห์บุรี เป็นผู้อุปการะ การเรียนการสอน เรียนทุกวัน หยุดเรียนวันพระ

- ๑ มิถุนายน ๒๔๕๖ ตั้งขึ้นมัธยมต้น

- ๒ พฤษภาคม ๒๔๖๗ ตั้งขึ้นมัธยมกลาง (มัธยม ๕) - ๑๙ กันยายน ๒๔๗๐ กระทรวงธรรมการ มีคำสั่งให้ยุบโรงเรียนสตรีประจำจังหวัดสิงห์บุรี รวมกับโรงเรียนประจำจังหวัดชาย และแยกนักเรียน ประถมชายและครูไปรวมสอนที่โรงเรียนสตรีเดิมในจวนผู้ว่าราชการจังหวัดและจัดเป็นแผนกประถม ส่วนที่โรงเรียนประจำจังหวัดเดิมในวัดพรหมสาคร จัดเป็นแผนกมัธยม และเป็นที่ตั้งของโรงเรียนประจำจังหวัดสิงห์บุรี

- ปลายปี พ.ศ. ๒๔๗๔ ได้ก่อสร้างอาคารเรียนขึ้น ๑ หลัง มีพระประชากรบริรักษ์ ผู้ว่าราชการจังหวัด ขุนสมรรถคุณากร ศึกษาธิการจังหวัดเป็นผู้ให้การสนับสนุน และนายกวย पालวัฒน์ คหบดีตำบลบ้านไร่ อำเภออินทร์บุรี บริจาคเงิน ๓,๐๐๐ บาท มณฑลอยุธยาบริจาค ๓,๐๐๐ บาท เปิดอาคารเรียน

- เมื่อ ๒๘ สิงหาคม ๒๔๗๕ และทางราชการได้ตั้งชื่อโรงเรียนนี้ว่า โรงเรียนสิงห์พัฒนพาห เพื่อเป็นเกียรติแก่ตระกูลपालวัฒน์

- ๒๒ มิถุนายน ๒๔๗๖ จังหวัดได้ผ่อนผันให้รับนักเรียนหญิงชั้นมัธยมต้นเรียนปนกับนักเรียนชาย มีนักเรียนหญิงลงทะเบียนเรียน ชั้นมัธยม ๑ วันนี้รวม ๗ คน

- ๑๘ ธันวาคม ๒๔๗๗ แยกให้นักเรียนสตรีไปเรียนที่วัดโพธิ์แก้วนพคุณ

- ๓๑ พฤษภาคม ๒๔๗๘ ธรรมการจังหวัด สั่งให้แยกโรงเรียนสตรีที่วัดโพธิ์แก้วไปเรียนที่ศาลา การเปรียญวัดพรหมสาคร และมีการปันเขต นักเรียนชายหญิง ไม่ให้เล่นปะปนกัน

- ๑๗ พฤษภาคม ๒๔๘๔ โรงเรียนสตรีประจำจังหวัดสิงห์บุรีแยกตนเอง ไปเปิดทำการสอน ณ วัดโพธิ์ทอง บ้านบางแค

- มีนักเรียนที่แยกมาจากโรงเรียนเดิม (โรงเรียนประจำจังหวัดสิงห์บุรี) จำนวน ๓๐ คน เป็นนักเรียนชั้นมัธยมสาม ๑๔ คน ชั้นมัธยมสอง ๑๖ คน ครูทั้งหมด ๔ คน และนางสาวสมจิตต์ เกตุพล เป็นครูใหญ่คนแรก

- ๒๔ มีนาคม ๒๕๑๕ กระทรวงศึกษาธิการได้ประกาศรวมโรงเรียนสตรีสิงห์บุรีกับโรงเรียนสิงห์พัฒนพาห เป็นโรงเรียนเดียวกัน ประเภทสหศึกษา และให้ชื่อว่า โรงเรียนสิงห์บุรี สังกัดกองโรงเรียนรัฐบาล กระทรวงศึกษาธิการ ตั้งแต่วันที่ ๑๗ พฤษภาคม ๒๕๑๕ สถานที่ตั้งแห่งใหม่นี้ เป็นสนามบินชั่วคราว สมัยสงครามโลกครั้งที่ ๒ อยู่ที่ ตำบลบางมัญ หมู่ที่ ๑ เนื้อที่ ที่ได้รับอนุญาตให้ใช้จำนวน ๑๔๔ ไร่ ๑๙ ตารางวา

- ๒๙ กันยายน ๒๕๑๕ กรมสามัญศึกษา แต่งตั้งให้ นายพนม ชุมหเสวี (อดีตรองอธิบดี กรมสามัญศึกษา) อาจารย์ใหญ่โรงเรียนสิงห์พัฒนพาหุเดิม มาดำรงตำแหน่งอาจารย์ใหญ่โรงเรียน สิงห์บุรี ตั้งแต่วันที่ ๑ สิงหาคม ๒๕๑๕

- กรมสามัญศึกษา ได้พิจารณาคัดเลือกให้โรงเรียนสิงห์บุรีอยู่ในโครงการปรับปรุง ค.ม.ภ. รุ่น ๑ (โครงการพัฒนาโรงเรียนมัธยมในส่วนภูมิภาค) ปีการศึกษา ๒๕๑๗

- ๒๕๒๐ แล้วจึงเปลี่ยนมาใช้ หลักสูตรมัธยมศึกษาตอนต้น พุทธศักราช ๒๕๒๑ จากการ เข้าสู่โครงการ ค.ม.ภ. ทำให้ได้รับการสนับสนุนให้มี อาคารเรียน อาคารประกอบ ครุภัณฑ์ อุปกรณ์ ต่าง ๆ และครู-อาจารย์มากขึ้น

- ปัจจุบันโรงเรียนสิงห์บุรี ตั้งอยู่เลขที่ ๑๑๘ หมู่ที่ ๑ ตำบลบางมัญ อำเภอเมือง จังหวัด สิงห์บุรี บนเนื้อที่ ๑๒๑ ไร่ ๓ งาน ๑๙ ตารางวา (ทางจังหวัด สิงห์บุรี ได้ขอเนื้อที่ก่อตั้งสำนักงานของ ทางราชการ ๒๒ ไร่ ๑ งาน) มีอาคารเรียนถาวร ๕ หลัง อาคารเรียนชั่วคราว ๓ หลัง โรงฝึกงาน ๑๐ หลัง โรงฝึก พลศึกษา ๑ หลัง อาคารศูนย์กีฬา ๑ หลัง หอประชุม-โรงอาหาร ๑ หลัง หอประชุม- หอสมุด ๑ หลัง บ้านพักครู ๒๒ หลัง บ้านพักนักการภารโรง ๕ หลัง ห้องส้วมนักเรียน ๑๒ หลังห้อง อาบน้ำ ๑ หลัง

แผนที่ตำบลบางมัญ อำเภอเมือง จังหวัดสิงห์บุรี

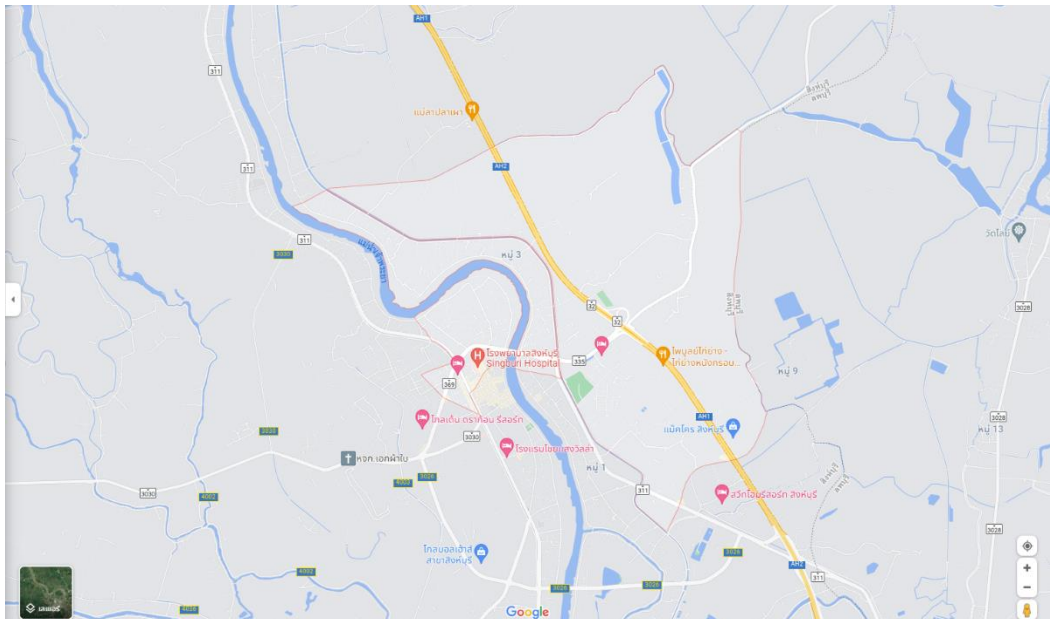

แผนที่โรงเรียนสิงห์บุรี

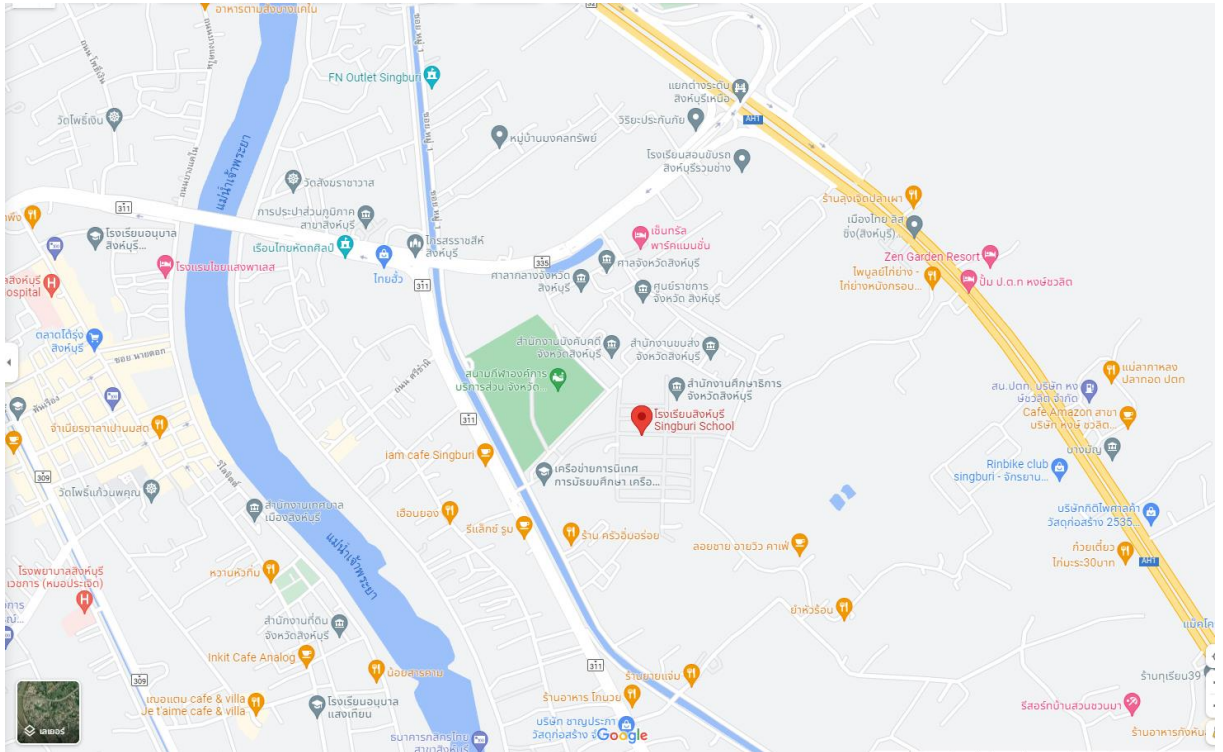

แผนผังโรงเรียนสิงห์บุรี

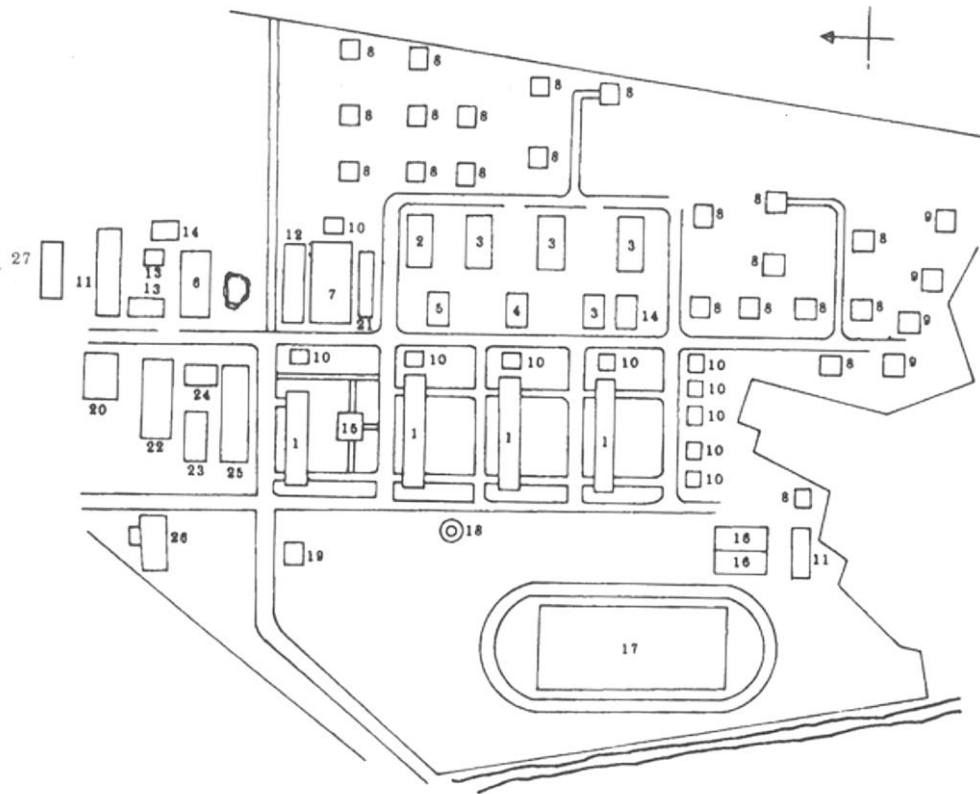

- | | |
|---------------------------------|--------------------------|
| ๑. อาคารเรียน | ๒. คหกรรม |
| ๓. อุตสาหกรรมศึกษา | ๔. ศิลปะ |
| ๕. สหกรณ์ | ๖. เกษตรกรรม |
| ๗. โรงอาหาร - หอประชุม | ๘. บ้านพักครู |
| ๙. บ้านพักภารโรง | ๑๐. ส้วมนักเรียน |
| ๑๑. อาคารชั่วคราว | ๑๒. โรงอาหาร |
| ๑๓. เรือนเพาะชำ | ๑๔. ประปาโรงเรียน |
| ๑๕. อาคาร ๑๐๐ ปี | ๑๖. สนามบาสเกตบอล |
| ๑๗. สนามฟุตบอล | ๑๘. เสาธง |
| ๑๙. ศาลาพุทธสิงห์มงคล | ๒๐. สนามเทนนิส |
| ๒๑. โรงเก็บรถ | ๒๒. สระน้ำและศาลากลางน้ำ |
| ๒๓. หอวัฒนธรรม | ๒๔. หอประชุม |
| ๒๕. อาคาร ๕ | ๒๖. โรงยิม |
| ๒๗. อาคารศูนย์กีฬากรมสามัญศึกษา | |

ผังอาคารเรียนโรงเรียนสิงห์บุรี

ผังอาคารเรียน ๑ (แบบอาคาร ๒๑๘)

๑๒๑	๑๒๒	๑๒๓	๑๒๔	๑๒๕	๑๒๖	๑๒๗	๑๒๘	๑๒๙
ห้องเรียนปกติ	ห้องเรียนปกติ	ห้องเรียนปกติ	ห้องเรียน	ห้องศูนย์	ห้องพักครู	ห้องพักครู	ห้องปฏิบัติการ	ห้องปฏิบัติการ
projector	projector	projector	projector	ปฏิบัติการ	คณิตศาสตร์	คณิตศาสตร์	คณิตศาสตร์	คณิตศาสตร์
visualizer	visualizer	visualizer	visualizer	คณิตศาสตร์			projector	projector
				projector			visualizer	visualizer
				ระบบคอมพิวเตอร์				
พัดลม	พัดลม	พัดลม	เครื่องปรับอากาศ	เครื่องปรับอากาศ	เครื่องปรับอากาศ	เครื่องปรับอากาศ	เครื่องปรับอากาศ	เครื่องปรับอากาศ
๑๑๑	๑๑๒	๑๑๓	๑๑๔	๑๑๕	๑๑๖	๑๑๗	๑๑๘	๑๑๙
ห้องเรียนปกติ	ห้องเรียนปกติ	ห้องเรียนปกติ	ห้องเรียนปกติ	ห้องเรียนปกติ	ห้องเรียนพิเศษ	ห้องเรียนพิเศษ	ห้องเรียนปกติ	ห้องเรียนปกติ
			projector		projector	projector	โทรทัศน์	
			visualizer		ระบบเครื่องเสียง	ระบบเครื่องเสียง		
					visualizer	visualizer		
พัดลม	พัดลม	พัดลม	พัดลม	พัดลม	พัดลม	เครื่องปรับอากาศ	พัดลม	พัดลม

ห้องเรียนธรรมดา	๑๑	ห้อง
ห้องปฏิบัติการ	๓	ห้อง
ห้องเรียน สสวท.	๒	ห้อง
ห้องพักครู	๒	ห้อง
รวม	๑๘	ห้อง

ผังอาคารเรียน ๒ (แบบอาคาร ๒๑๘)

221	222	223	224	225	226	227	228	229
ห้องเรียน MEP	ห้องเรียน MEP	ห้องเรียน MEP	ห้องเรียนจีน	ห้องเรียนญี่ปุ่น	ห้องปฏิบัติการ AFS กับERIC	ห้องปฏิบัติการ IEP	ห้องพักครู ภาษาต่างประเทศ	ห้องพักครู ภาษาต่างประเทศ
projector	projector	projector	projector	projector	projector	projector		
ระบบคอมพิวเตอร์	ระบบคอมพิวเตอร์	ระบบคอมพิวเตอร์	ระบบคอมพิวเตอร์	ระบบคอมพิวเตอร์	ระบบคอมพิวเตอร์	ระบบคอมพิวเตอร์		
visualizer	visualizer	visualizer	visualizer	visualizer	visualizer	visualizer		
ระบบเครื่องเสียง	ระบบเครื่องเสียง	ระบบเครื่องเสียง	ระบบเครื่องเสียง	ระบบเครื่องเสียง	ระบบเครื่องเสียง	ระบบเครื่องเสียง		
เครื่องปรับอากาศ	เครื่องปรับอากาศ	เครื่องปรับอากาศ	เครื่องปรับอากาศ	เครื่องปรับอากาศ	เครื่องปรับอากาศ	เครื่องปรับอากาศ	เครื่องปรับอากาศ	เครื่องปรับอากาศ
211	212	213	214	215	216	217	218	219
ห้องปฏิบัติการ	ห้องเรียนปกติ	ห้องเรียนปกติ	ห้องเรียนปกติ	ห้องเรียนปกติ	ห้องเรียนปกติ	ห้องเรียนปกติ	ห้องเรียนปกติ	ห้องเรียนปกติ
projector	projector	projector	projector	projector	projector	projector	projector	projector
ระบบคอมพิวเตอร์	visualizer							
visualizer								
ระบบเครื่องเสียง								
เครื่องปรับอากาศ	พัดลม	พัดลม	พัดลม	พัดลม	พัดลม	พัดลม	พัดลม	พัดลม

ห้องเรียนปกติ	๘	ห้อง
ห้องเรียนจีน	๑	ห้อง
ห้องพักครู	๒	ห้อง
ห้องปฏิบัติการ	๓	ห้อง
ห้องเรียนญี่ปุ่น	๑	ห้อง
ห้องเรียน MEP	๓	ห้อง
รวม	๑๘	ห้อง

ผังอาคารเรียน ๓ (แบบอาคาร ๒๑๘)

321	322	323	324	325	326	327	328	329
ห้องเรียนปกติ	ห้องเรียนพิเศษ	ห้องเรียนพิเศษ	ห้องเรียนพิเศษ	ห้องเรียนพิเศษ	ห้องเรียนพิเศษ	ห้องเรียนพิเศษ	ห้องเรียนพิเศษ	ห้องปฏิบัติการ สสวท.
	projector	projector	projector	projector	projector	projector	projector	projector
	ระบบเครื่องเสียง	ระบบเครื่องเสียง	ระบบเครื่องเสียง	ระบบเครื่องเสียง	ระบบเครื่องเสียง	ระบบเครื่องเสียง	ระบบเครื่องเสียง	ระบบเครื่องเสียง
	visualizer	visualizer	visualizer	visualizer	visualizer	visualizer	visualizer	visualizer
	ระบบคอมพิวเตอร์	ระบบคอมพิวเตอร์	ระบบคอมพิวเตอร์	ระบบคอมพิวเตอร์	ระบบคอมพิวเตอร์	ระบบคอมพิวเตอร์	ระบบคอมพิวเตอร์	ระบบคอมพิวเตอร์
พัดลม	เครื่องปรับอากาศ	เครื่องปรับอากาศ	เครื่องปรับอากาศ	เครื่องปรับอากาศ	เครื่องปรับอากาศ	เครื่องปรับอากาศ	เครื่องปรับอากาศ	เครื่องปรับอากาศ
311	312	313	314	315	316	317	318	319
ห้องพักครู	ห้องเรียนปกติ	ห้องเรียนปกติ	ห้องเรียนปกติ	ห้องเรียนปกติ	ห้องเรียนปกติ	ห้องเรียนปกติ	ห้องเรียนปกติ	ห้องพักครู
ภาษาไทย	projector	projector	projector	projector	projector	projector	projector	ภาษาไทย
	ระบบเครื่องเสียง	ระบบเครื่องเสียง	ระบบเครื่องเสียง	ระบบเครื่องเสียง	ระบบเครื่องเสียง	ระบบเครื่องเสียง	ระบบเครื่องเสียง	ห้องศูนย์ภาษาไทย
								projector
		โทรทัศน์		visualizer		โทรทัศน์		ระบบเครื่องเสียง
เครื่องปรับอากาศ	พัดลม	พัดลม	พัดลม	พัดลม	พัดลม	พัดลม	พัดลม	เครื่องปรับอากาศ

ห้องเรียนปกติ	๘+๑/๒	ห้อง
ห้องพักครู	๑+๑/๒	ห้อง
ห้องเรียน สสวท.	๘	ห้อง
รวม	๑๘	ห้อง

ผังอาคารเรียน ๔

441	442	443	444	445	446	447	448	449
ห้องเรียน สสวท. projector	ห้องเรียน สสวท. projector	ห้องเรียน สสวท. projector	ห้องปฏิบัติการ เคมี 1 projector	ห้องพักครู เคมี	ห้องปฏิบัติการ เคมี 2 projector	ห้องปฏิบัติการ วิทย์ ม.3 projector	ห้องพักครู วิทย์ ม.3	ห้องปฏิบัติการ วิทย์ ม.3 projector
ระบบเครื่องเสียง	ระบบเครื่องเสียง	ระบบเครื่องเสียง	projector		ระบบเครื่องเสียง	ระบบเครื่องเสียง		ระบบเครื่องเสียง
ระบบคอมพิวเตอร์	ระบบคอมพิวเตอร์	ระบบคอมพิวเตอร์	โทรทัศน์					
เครื่องปรับอากาศ	เครื่องปรับอากาศ	เครื่องปรับอากาศ	พัดลม	เครื่องปรับอากาศ	พัดลม	พัดลม	เครื่องปรับอากาศ	เครื่องปรับอากาศ
431	432	433	434	435	436	437	438	439
ห้องปฏิบัติการ ดาราศาสตร์ projector	ห้องปฏิบัติการ ชีววิทยา	ห้องพักครู ชีววิทยา	ห้องปฏิบัติการ ชีววิทยา 1 projector	ห้องพักครู ชีววิทยา	ห้องปฏิบัติการ ชีววิทยา 2 projector	ห้องปฏิบัติการ วิทย์ ม.2 projector	ห้องพักครู วิทย์ ม.2	ห้องปฏิบัติการ วิทย์ ม.2 projector
ระบบเครื่องเสียง			ระบบเครื่องเสียง			ระบบเครื่องเสียง		ระบบเครื่องเสียง
	ห้องน้ำ							
เครื่องปรับอากาศ	เครื่องปรับอากาศ	เครื่องปรับอากาศ	พัดลม	เครื่องปรับอากาศ	พัดลม	พัดลม	เครื่องปรับอากาศ	เครื่องปรับอากาศ
421	422	423	424	425	426	427	428	429
ห้องเรียน สสวท. ระบบคอมพิวเตอร์ projector	ห้องเรียน สสวท. ระบบคอมพิวเตอร์ projector	ห้องสมุด กลุ่มสาระวิทย์	ห้องปฏิบัติการ ฟิสิกส์ 1 projector	ห้องพักครู ฟิสิกส์	ห้องปฏิบัติการ ฟิสิกส์ 1 projector	ห้องปฏิบัติการ วิทย์ ม.1 projector	ห้องพักครู วิทย์ ม.1	ห้องปฏิบัติการ วิทย์ ม.1 projector
ระบบเครื่องเสียง	ระบบเครื่องเสียง		ระบบเครื่องเสียง		ระบบเครื่องเสียง	ระบบเครื่องเสียง		ระบบเครื่องเสียง
	ห้องน้ำ					โทรทัศน์		
ห้องปรับอากาศ	ห้องปรับอากาศ	ห้องปรับอากาศ	พัดลม	ห้องปรับอากาศ	พัดลม	พัดลม	ห้องปรับอากาศ	ห้องปรับอากาศ
411	412	413	414	415	416	417	418	419
ห้องปฏิบัติการ วิทยาศาสตร์ projector	ห้องเรียน สสวท. projector	กลุ่มบริหาร วิชาการ	แผนงาน โรงเรียน	กลุ่มบริหาร กิจการนักเรียน	กลุ่มบริหาร งบประมาณ	ห้องโถง	กลุ่มบริหาร ทั่วไปและบุคคล ประชาสัมพันธ์	ห้อง ผอ. ห้องประชมเสีหราช projector
ระบบเครื่องเสียง	ระบบเครื่องเสียง							ระบบเครื่องเสียง
ระบบคอมพิวเตอร์	ระบบคอมพิวเตอร์							ระบบกล้องวงจรปิด
เครื่องปรับอากาศ	ห้องปรับอากาศ	ห้องปรับอากาศ	ห้องปรับอากาศ	ห้องปรับอากาศ	ห้องปรับอากาศ		ห้องปรับอากาศ	ห้องปรับอากาศ

ห้องสำนักงาน	๖	ห้อง
ห้องเรียนพิเศษ	๖	ห้อง
ห้องปฏิบัติการ	๑๕	ห้อง
ห้องสมุดกลุ่มสาระ	๑	ห้อง
ห้องพักครู	๗	ห้อง
*ห้องโถง	๑	ห้อง
รวม	๓๖	ห้อง

ผังอาคารเรียน ICT

คอมพิวเตอร์ 1	คอมพิวเตอร์ 2	คอมพิวเตอร์ 3	คอมพิวเตอร์ 4	SERVER ROOM	คอมพิวเตอร์ 5
ห้องพักครู					ห้องพักครู
projector	projector	projector	projector		projector
ระบบเครื่องเสียง	ระบบเครื่องเสียง	ระบบเครื่องเสียง	ระบบเครื่องเสียง		ระบบเครื่องเสียง
ระบบคอมพิวเตอร์	ระบบคอมพิวเตอร์	ระบบคอมพิวเตอร์	ระบบคอมพิวเตอร์		ระบบคอมพิวเตอร์
ห้องปรับอากาศ	ห้องปรับอากาศ	ห้องปรับอากาศ	ห้องปรับอากาศ	ห้องปรับอากาศ	ห้องปรับอากาศ
ห้องน้ำหญิง	ห้องประชุมอัมพวัน			คอมพิวเตอร์ 6	ห้องน้ำชาย
	projector	visualizer	โทรทัศน์	projector	
		ระบบเครื่องเสียง		ระบบเครื่องเสียง	
				ระบบคอมพิวเตอร์	
	ห้องปรับอากาศ			ห้องปรับอากาศ	

ห้องประชุมอัมพวัน	๑	ห้อง
ห้องปฏิบัติการคอม	๕	ห้อง
ห้องพักครู	(๑/๒+๑/๒)	ห้อง
ห้องน้ำ	๒	ห้อง
SERVER ROOM	(๑/๒)	ห้อง
รวม	๑๐	ห้อง

ผังอาคารเรียน ๕

531	532	533	534	535	536	537	538
ห้องปฏิบัติการ	ห้องเรียนปกติ	ห้องเรียนปกติ	ห้องเรียนปกติ	ห้องเรียนปกติ	ห้องเรียนปกติ	ห้องเรียนปกติ	ห้องศูนย์ส่งเสริม
กระดานอัจฉริยะ	โทรทัศน์	โทรทัศน์	โทรทัศน์	โทรทัศน์	โทรทัศน์	โทรทัศน์	มารยาทไทย
projector	ระบบเครื่องเสียง	ระบบเครื่องเสียง	ระบบเครื่องเสียง	ระบบเครื่องเสียง	ระบบเครื่องเสียง	ระบบเครื่องเสียง	โทรทัศน์
visualizer							ระบบเครื่องเสียง
ระบบเครื่องเสียง							visualizer
เครื่องปรับอากาศ	พัดลม	พัดลม	พัดลม	พัดลม	พัดลม	พัดลม	เครื่องปรับอากาศ
521	522	523	524	525	526	527	528
ห้องอาเซียน	ห้องเรียนปกติ	ห้องเรียนปกติ	ห้องเรียนปกติ	นิติรัฐศาสตร์	นิติรัฐศาสตร์	นิติรัฐศาสตร์	ห้องพักครู
กระดานอัจฉริยะ	projector		โทรทัศน์	projector	projector	projector	
visualizer	ระบบเครื่องเสียง		ระบบเครื่องเสียง	visualizer	visualizer	visualizer	
ระบบเครื่องเสียง				โทรทัศน์	โทรทัศน์	โทรทัศน์	
				ระบบเครื่องเสียง	ระบบเครื่องเสียง	ระบบเครื่องเสียง	
เครื่องปรับอากาศ	เครื่องปรับอากาศ	พัดลม	พัดลม	เครื่องปรับอากาศ	เครื่องปรับอากาศ	เครื่องปรับอากาศ	
511	512	513	514	515	516	517	518
ห้องแนะแนว	ห้องประชุม	ห้องโรเนียว	ห้องโถง	ห้องโถง	ห้องเรียนสีเขียว	ธนาคารโรงเรียน	ห้องนักศึกษา
	พิกุลทอง				projector		
	projector				ระบบเครื่องเสียง		
	visualizer						
	โทรทัศน์						
ระบบเครื่องเสียง							
เครื่องปรับอากาศ	เครื่องปรับอากาศ	เครื่องปรับอากาศ			เครื่องปรับอากาศ	เครื่องปรับอากาศ	เครื่องปรับอากาศ

ห้องเรียนปกติ	๙	ห้อง
ห้องนิติรัฐฯ	๓	ห้อง
ห้องอาเซียน	๑	ห้อง
ห้องมารยาทไทย	๑	ห้อง
ห้องปฏิบัติการ	๑	ห้อง
ห้องพักครู	๑	ห้อง
ห้องแนะแนว	๑	ห้อง
ห้องประชุม	๑	ห้อง
ห้องโรเนียว	๑	ห้อง
ห้องเรียนสีเขียว	๑	ห้อง
ธนาคารโรงเรียน	๑	ห้อง
รวม	๑๖	ห้อง

ข้อมูลผู้บริหาร

๑. ผู้อำนวยการโรงเรียน



ชื่อ-นามสกุล ดร.ชาคริส ภู่งาม

โทร. ๐๖๖๑๐๑๓๕๓๕

E-mail cphoongam@gmail.com

วุฒิการศึกษาสูงสุด ปริญญาเอก (พธ.ด.)

สาขา พุทธบริหารการศึกษา

๒. รองผู้อำนวยการโรงเรียน ๔ คน

ชื่อ-นามสกุล นายจำเรียง หล้าริ้ว

โทร. ๐๘๑๙๗๑๙๒๖๗

E-mail jumraing@sing.ac.th

วุฒิการศึกษาสูงสุด ปริญญาโท (ศษ.ม.)

สาขา การบริหารการศึกษา

กลุ่มบริหารงานกิจการนักเรียน



ชื่อ-นามสกุล นางเรณู รมโพธิ์

โทร. ๐๙๑-๔๗๘๙๑๒๑

E-mail renu@sing.ac.th

วุฒิการศึกษาสูงสุด ปริญญาโท (ศษ.ม.)

สาขา การบริหารการศึกษา

กลุ่มบริหารงานวิชาการ

ชื่อ-นามสกุล นายมานพ แสงสว่าง

โทร. ๐๖๕๙๕๓๕๖๒๘

E-mail manop@sing.ac.th

วุฒิการศึกษาสูงสุด ปริญญาโท(ศษ.ม.)

สาขา ภาวะผู้นำการบริหาร

กลุ่มบริหารงานทั่วไป





ชื่อ-นามสกุล นางสาวอรวรรณ ฉ่ำชื่น
 โทร. ๐๘๑๗๖๐๘๐๒๓
 E-mail Orrawan@sing.ac.th
 วุฒิการศึกษาสูงสุด ปริญญาโท (ศษ.ม.)
 สาขา การบริหารการศึกษา

ทำเนียบผู้บริหารจากอดีตจนถึงปัจจุบัน

รายนามผู้บริหาร

๑. นายพนม ชุณหเสวี
๒. นายชลิต เจริญศรี
๓. นายเจริญ สุขเกษม
๔. นายเมื่อง ทองยิ่ง
๕. นายเฉลิม ขวัญเมือง
๖. นายละเอียด กันทรिका
๗. นายปรีชา จาดศรี
๘. นายคมสัน ทองประเสริฐ
๙. ว่าที่ร้อยตรีสุวิข พึ่งตน
๑๐. ว่าที่ร้อยตรีไพศาล ประทุมชาติ
๑๑. นายปราโมทย์ วุฒิวิชญานันต์
๑๒. นายพรชัย ยิ้มพงษ์
๑๓. นายปราโมทย์ เจริญสูง
๑๔. ดร.ชาคริต ภู่งาม

ระยะเวลาดำรงตำแหน่ง

- ๑ สิงหาคม ๒๕๑๕-๑๕ มิถุนายน ๒๕๒๐
- ๑ สิงหาคม ๒๕๒๐-๘ ธันวาคม ๒๕๓๑
- ๙ ธันวาคม ๒๕๓๑-๑๔ ตุลาคม ๒๕๓๒
- ๑๕ ตุลาคม ๒๕๓๒-๑๓ ตุลาคม ๒๕๓๕
- ๑๔ ตุลาคม ๒๕๓๕-๓๐ กันยายน ๒๕๓๙
- ๑ พฤศจิกายน ๒๕๓๙-๒๕ ธันวาคม ๒๕๔๑
- ๓ มกราคม ๒๕๔๒-๒๕๔๓
- ๒๕๔๓-๒๕๔๖
- ๒๕๔๖-๒๕๕๐
- ๑๐ มีนาคม ๒๕๕๑- ๘ ตุลาคม ๒๕๕๔
- ธันวาคม ๒๕๕๔-ธันวาคม ๒๕๕๖
- ธันวาคม ๒๕๕๖ - ๒๕๕๙
- ๙ พฤศจิกายน ๒๕๕๙ - ๓๐ กันยายน ๒๕๖๔
- ๑๓ ตุลาคม ๒๕๖๔ - ปัจจุบัน

โครงสร้างการบริหารงานโรงเรียนสิงห์บุรี

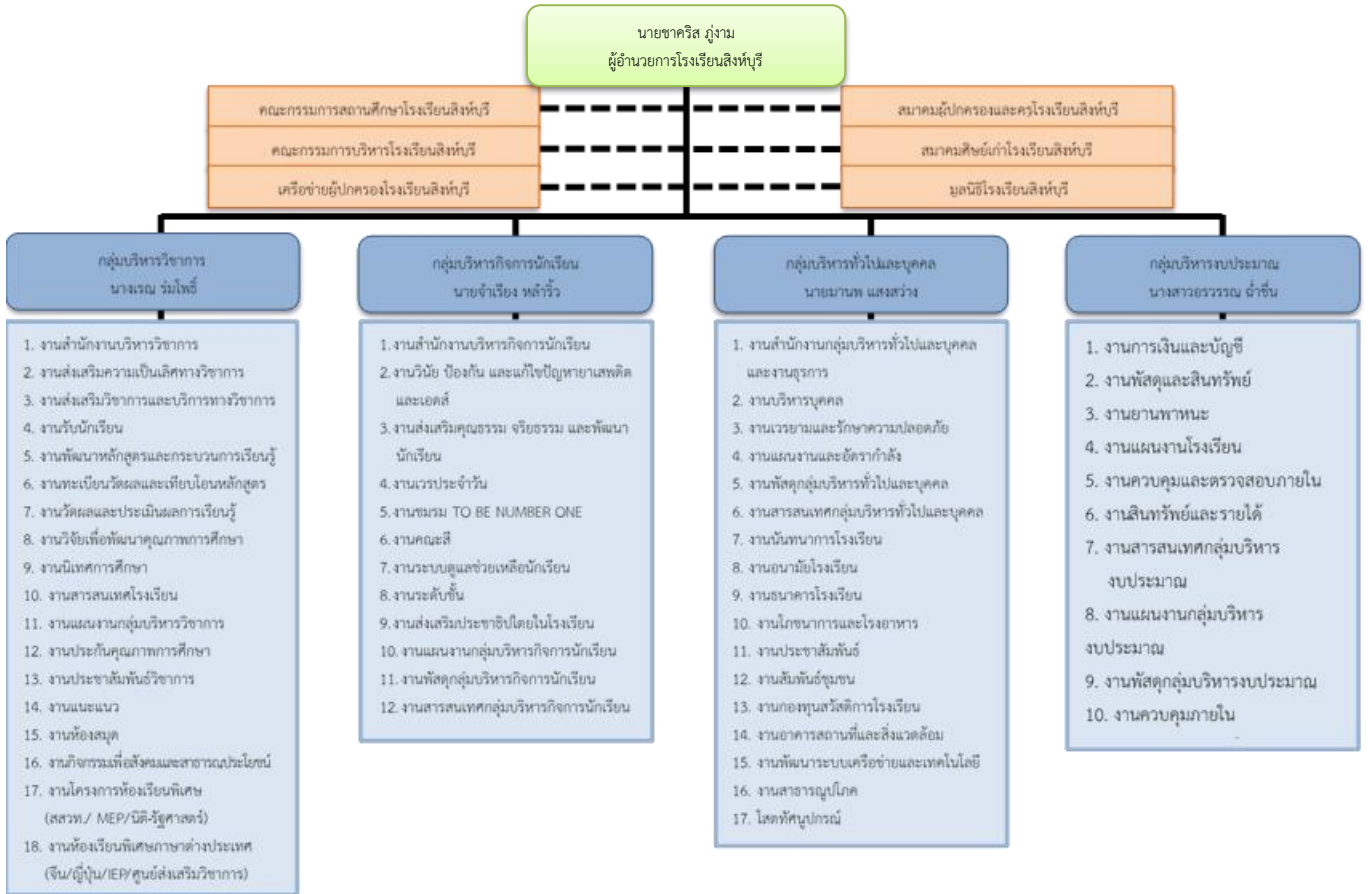

โครงสร้างการบริหารงานกลุ่มบริหารงบประมาณ

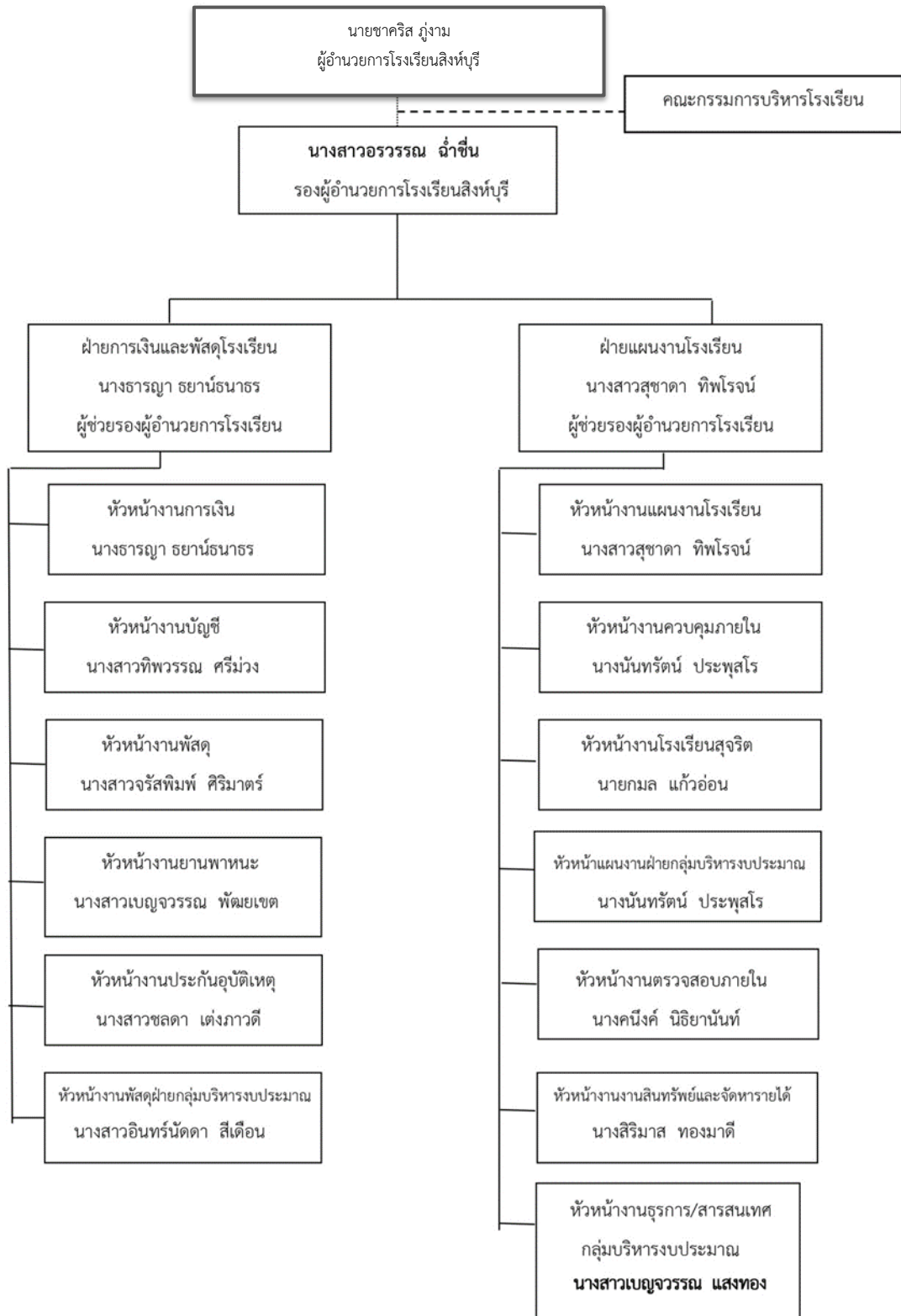

โครงสร้างการบริหารกลุ่มบริหารทั่วไปและบุคคล

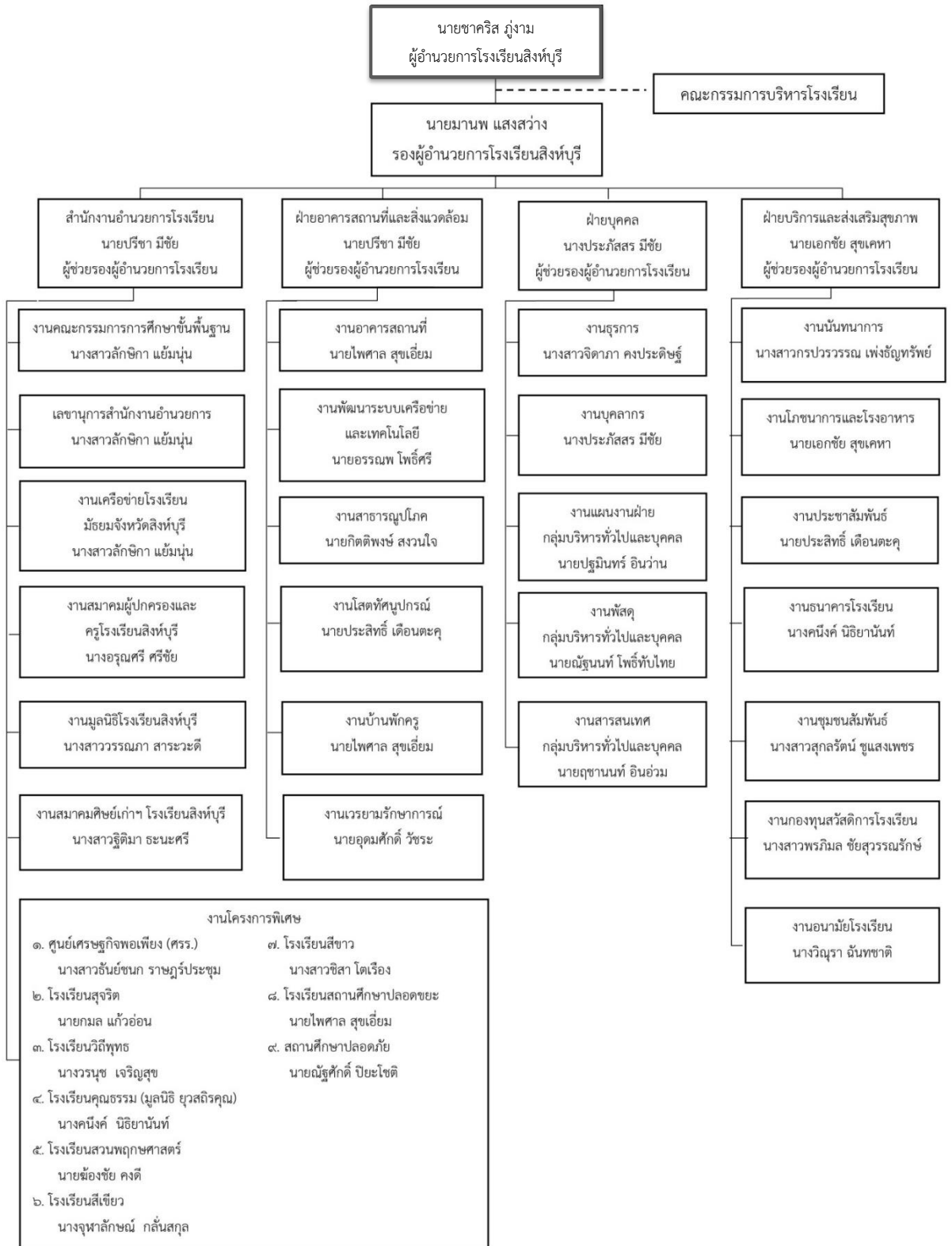

โครงสร้างการบริหารงานกลุ่มบริหารวิชาการ

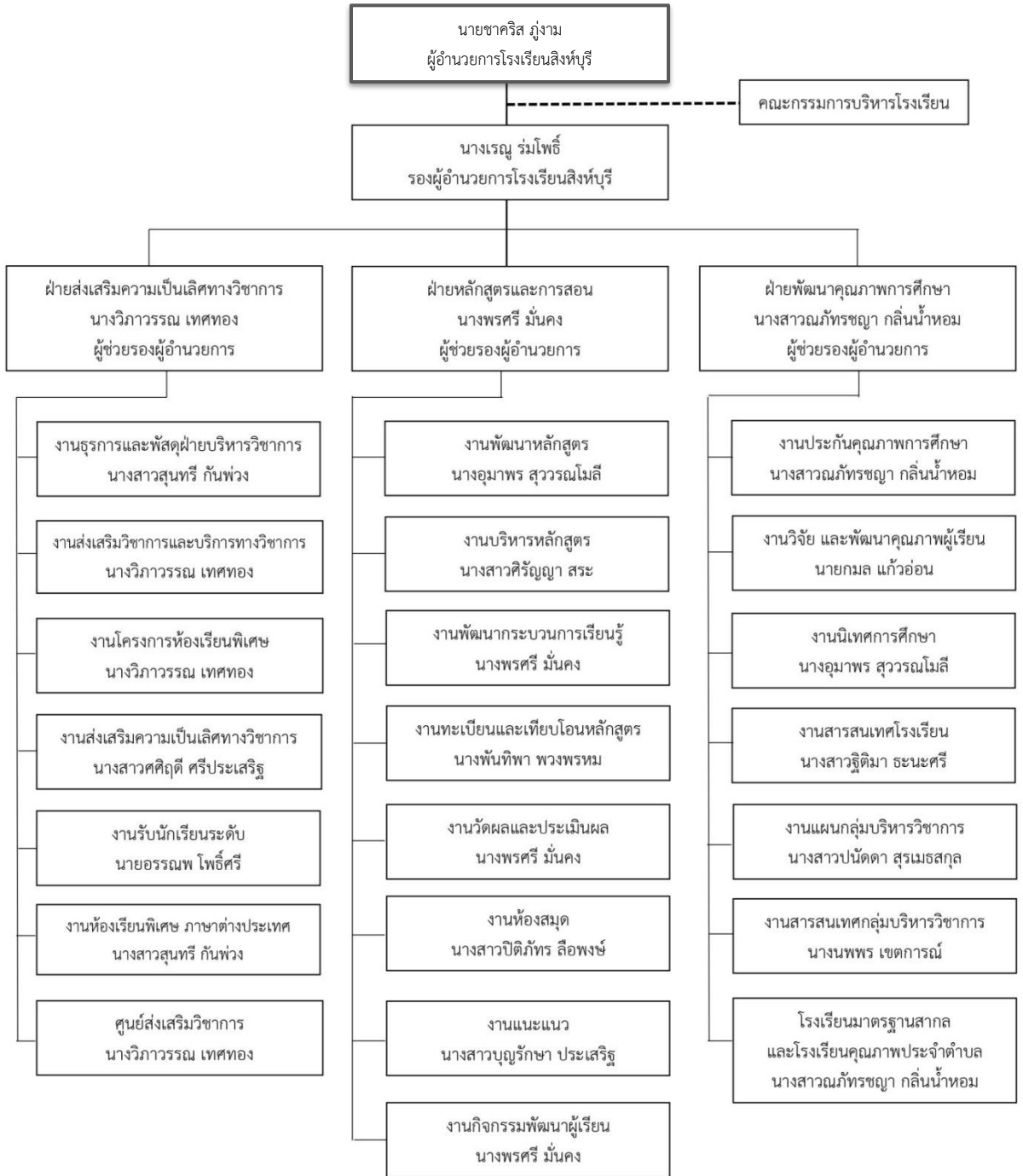

โครงสร้างการบริหารงานกลุ่มบริหารกิจการนักเรียน

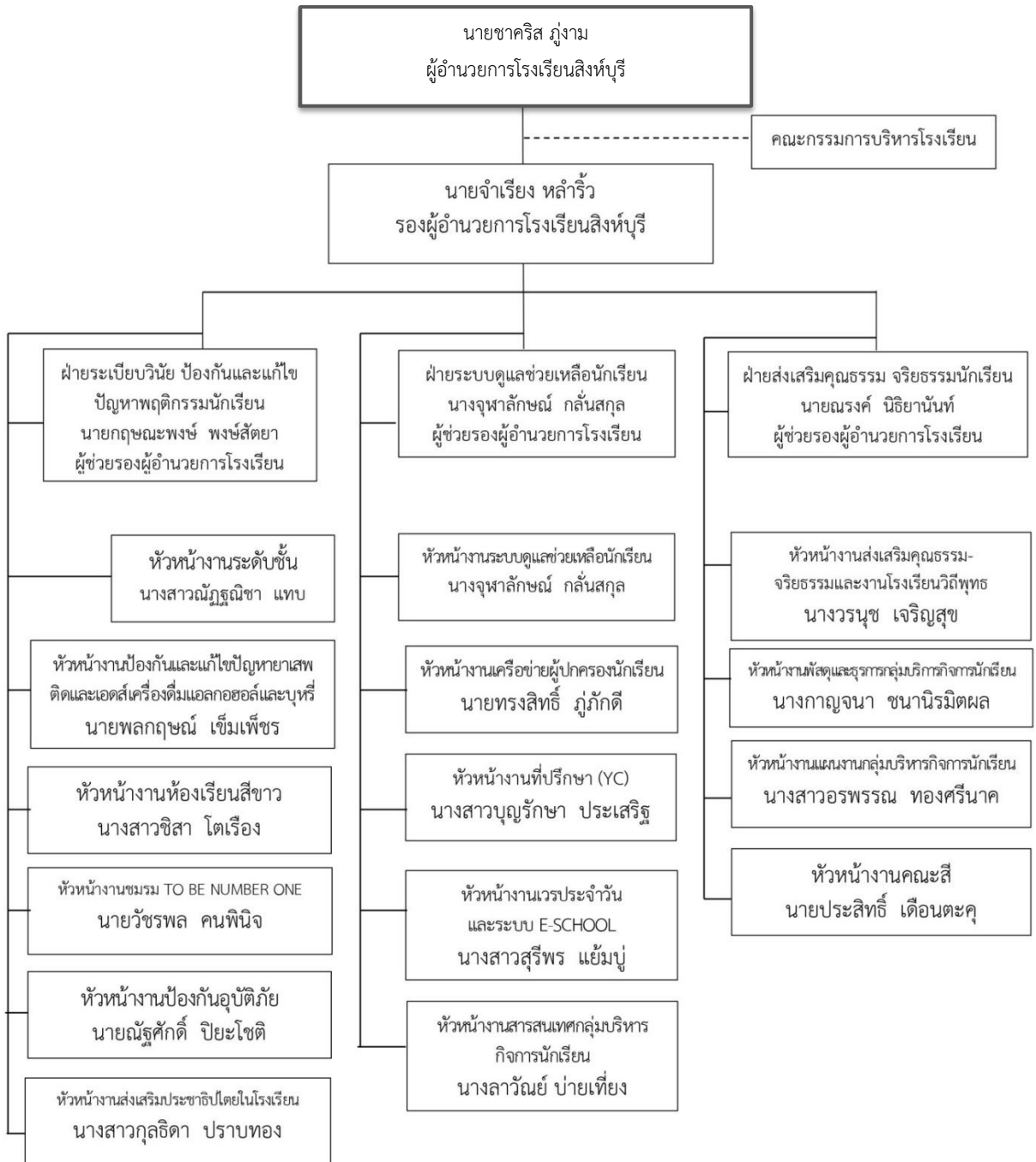

วิสัยทัศน์

โรงเรียนสิงห์บุรีเป็นโรงเรียนคุณภาพพระดับมาตรฐานสากล สร้างเยาวชนชั้นนำบนพื้นฐานความเป็นไทยและพอเพียง

พันธกิจ

๑. โรงเรียนมีการจัดการเรียนการสอนเทียบเคียงมาตรฐานสากล
๒. โรงเรียนมีการบริหารจัดการด้วยระบบคุณภาพ
๓. ผู้เรียนเป็นเลิศทางวิชาการ คุณธรรม และจิตสำนึกรับผิดชอบต่อส่วนรวม
๔. โรงเรียนมีการบริหารจัดการให้ผู้เรียน ครูและบุคลากรทางการศึกษามีทัศนคติ และค่านิยมรักษ์ในความเป็นไทยและพอเพียง

เป้าประสงค์

๑. โรงเรียนมีหลักสูตรสถานศึกษาเทียบเคียงกับมาตรฐานสากล
๒. ครูและบุคลากรทางการศึกษามีคุณภาพพระดับมาตรฐานสากล
๓. ผู้เรียนมีศักยภาพอย่างหลากหลายเป็นบุคคลแห่งการเรียนรู้ และพัฒนาสู่สากล
๔. โรงเรียนมีระบบการบริหารงานด้วยระบบคุณภาพ TQA
๕. โรงเรียนมีเครือข่ายร่วมพัฒนาการจัดการศึกษาจากชุมชน
๖. ผู้เรียนมีความรู้และทักษะที่จำเป็นตามหลักสูตรสถานศึกษา
๗. ผู้เรียนตระหนักเห็นคุณค่าการอนุรักษ์ทรัพยากรและสิ่งแวดล้อม
๘. ผู้เรียนมีทัศนคติ ค่านิยมและคุณลักษณะที่พึงประสงค์ สามารถดำรงชีวิตอยู่ในสังคมได้อย่างมีความสุขบนพื้นฐานความเป็นไทย
๙. ผู้เรียนมีทักษะในการดำรงชีวิต ยึดแนวทางตามหลักปรัชญาของเศรษฐกิจพอเพียง

กลยุทธ์

- | | |
|--------------|---|
| กลยุทธ์ที่ ๑ | พัฒนาหลักสูตรสถานศึกษาให้สอดคล้องกับโรงเรียนมาตรฐานสากล |
| กลยุทธ์ที่ ๒ | พัฒนาศักยภาพด้านคุณภาพผู้เรียนสู่ศตวรรษที่ ๒๑ |
| กลยุทธ์ที่ ๓ | พัฒนาศักยภาพครูและบุคลากรทางการศึกษา |
| กลยุทธ์ที่ ๔ | พัฒนาระบบบริหารจัดการระบบคุณภาพ |
| กลยุทธ์ที่ ๕ | พัฒนาบรรยากาศสภาพแวดล้อมแหล่งเรียนรู้ในโรงเรียนให้เพียงพอ และมีความพร้อมควบคู่เทคโนโลยี |
| กลยุทธ์ที่ ๖ | ส่งเสริมการมีส่วนร่วมของชุมชน ภาควิชาเครือข่ายร่วมพัฒนา |

คณะกรรมการสถานศึกษาขั้นพื้นฐาน

๑. นายสละ วิเลปนะ	ประธานกรรมการสถานศึกษา
๒. นายพรชัย ยิ้มพงษ์	ผู้ทรงคุณวุฒิ
๓. นายขจิต นาวิระ	ผู้ทรงคุณวุฒิ
๔. นางวัฒนา โคตรมี	ผู้ทรงคุณวุฒิ
๕. นายธีรพงศ์ ศรีประเสริฐ	ผู้ทรงคุณวุฒิ
๖. นายวันชัย แสงดาว	ผู้ทรงคุณวุฒิ
๗. นายสมควร ชัยบุรินทร์	ผู้แทนชุมชน
๘. นายกมล แก้วอ่อน	ผู้แทนครู
๙. นายพิบูล เหล่ารัตนกุล	ผู้แทนศิษย์เก่า
๑๐. พระครูสิงห์พัฒนาร	ผู้แทนศาสนา
๑๑. พระครูสถิตธรรมมาลังการ	ผู้แทนศาสนา
๑๒. นายชาคริส ภู่งาม	กรรมการและเลขานุการ (ผู้อำนวยการโรงเรียนสิงห์บุรี)
๑๓. นายชูเกียรติ บุญรอด	ผู้ทรงคุณวุฒิ
๑๕. พันเอกสมบัติ ระรวยทรง	ผู้แทนผู้ปกครอง
๑๖. นายสุชีพ โกมล	ผู้แทนองค์กรปกครองส่วนท้องถิ่น

คณะกรรมการสมาคมผู้ปกครองและครูโรงเรียนสิงห์บุรี

๑ นางพัชนี เหลืองดิลก	นายกสมาคมผู้ปกครองและครู
๒ นางเพ็ญจันทร์ ศิริพานิชกร	อุปนายกสมาคมฯ คนที่ ๑
๓ นายธีรพงศ์ ศรีประเสริฐ	อุปนายกสมาคมฯ คนที่ ๒
๔ นายขจิต นาวิระ	อุปนายกสมาคมฯ คนที่ ๓
๕ นายปราโมทย์ เจริญสูง	อุปนายกสมาคมฯ คนที่ ๔
๖ นายปรีชา มีชัย	เลขานุการสมาคมฯ
๗ นายมานิตย์ สุทธิสวัสดิคุณ	ผู้ช่วยเลขานุการสมาคมฯ ๑
๘ นายปฐมินทร์ อินว่าน	ผู้ช่วยเลขานุการสมาคมฯ ๒
๙ นางอรุณศรี ศรีชัย	เหรัญญิกสมาคมฯ
๑๐ นายณรงค์ คล่องดี	ผู้ช่วยเหรัญญิกสมาคมฯ ๑
๑๑ นางทิพวัน นาคมาลี	ผู้ช่วยเหรัญญิกสมาคมฯ ๒
๑๒ นางเรณู รมโพธิ์	ปฏิคมสมาคมฯ
๑๓ นางคณิศร์ นิธิยานันท์	ผู้ช่วยปฏิคมสมาคมฯ ๑
๑๔ นางปิยวรรณ คุ่มทรัพย์	ผู้ช่วยปฏิคมสมาคมฯ ๒

๑๕	นายจำเรียง หล้าริ้ว	นายทะเบียนสมาคมฯ
๑๖	นายเชาวลิต บุญอ้อม	ผู้ช่วยนายทะเบียนสมาคมฯ ๑
๑๗	นางกาญจนา ชนานิรมิตผล	ผู้ช่วยนายทะเบียนสมาคมฯ ๒
๑๘	นายสมควร ชัยบุรินทร์	ประชาสัมพันธ์สมาคมฯ
๑๙	นางสาวสุชาดา ทิพโรจน์	ผู้ช่วยประชาสัมพันธ์สมาคมฯ ๑
๒๐	นายปรีชา เทศทอง	ผู้ช่วยประชาสัมพันธ์สมาคมฯ ๒
๒๑	นายประชา รุ่งเพชรวิภาวดี	กรรมการ
๒๒	นางพรรณณี ศักดิ์ตามพินุสนธิ์	กรรมการ
๒๓	นางพรทิพย์ เตยหอม	กรรมการ
๒๔	นายวันชัย แสงดาว	กรรมการ
๒๕	นายประสิทธิ์ ประสาทพรชัย	กรรมการ
๒๖	พ.อ.สมบัติ ระรวยทอง	กรรมการ
๒๗	ร.ต.อ.นิมิต ยิ้มเจริญ	กรรมการ
๒๘	นายอภิชาติ ธรรมโรจน์ศิริ	กรรมการ
๒๙	นางจุฑามาศ ดิษฐาน	กรรมการ
๓๐	นางจรัสศรี งามจริง	กรรมการ

คณะกรรมการสมาคมศิษย์เก่าโรงเรียนสิงห์บุรี

๑	นายธีรพงศ์	ศรีประเสริฐ	นายกสมาคม
๒	นายชัยณรงค์	อมรประสิทธิ์	อุปนายกฯ
๓	นายชุมพล	पालวัฒน์	อุปนายกฯ
๔	นายชาคริส	ภู่งาม	อุปนายกฯ
๕	นายปราโมทย์	เจริญสูง	อุปนายกฯ
๖	นายมานิต	สุทธิสวัสดิ์คุณ	กรรมการ
๗	นายณรงค์	ศีลวิบูลย์	กรรมการ
๘	นางไพเราะ	พรหมประสิทธิ์	กรรมการ
๙	นางศรีสวัสดิ์	กัณฑ์ถนุ	กรรมการและปฏิคม
๑๐	น.อ.หญิงทิพย์วรรณ	ภาณุเวช	กรรมการ
๑๑	นางบุษบง	เอี่ยมอร่าม	กรรมการและนายทะเบียน
๑๒	นางสาวสุภาวดี	ภัคดีพิบูลย์	กรรมการและประชาสัมพันธ์
๑๓	นายพิบูล	เหล่ารัตน์กุล	กรรมการ
๑๔	นายถาวร	มั่นคง	กรรมการ
๑๕	ร.ต.ท.จำรัส	คมขำ	กรรมการ
๑๖	นางคนึงค์	นิยานันท์	กรรมการ

๑๗	นายบรรจบ	คล้ายมั่ง	กรรมการ
๑๘	นางสาวนันทพร	เทียนบุญ	กรรมการ
๑๙	นางบุญยง	ธรรมสอาด	กรรมการ
๒๐	นายเกียรติชัย	ตันอารีย์	กรรมการ
๒๑	นายปรีชา	มีชัย	กรรมการ
๒๒	นายเชาวลิต	บุญอ้อม	กรรมการ
๒๓	นางรัศมี	เทียนสัมฤทธิ์	กรรมการ
๒๔	นายเรวัตม์	พรหมสะโร	กรรมการ
๒๕	นางสาวนงนภัส	ทองจิ้น	กรรมการ
๒๖	นางสาวพรพิมล	ชัยสุวรรณรักษ์	กรรมการและเหรัญญิก
๒๗	นายประสิทธิ์	ประสาทพรชัย	กรรมการและเลขานุการ
๒๘	นายวรวิทย์	สุนทรกรณ์	กรรมการและผู้ช่วยเลขานุการ
๒๙	นางสาวฐิติมา	ธนะศรี	กรรมการและผู้ช่วยเลขานุการ
๓๐	นายฤชานนท์	อินอ่วม	กรรมการและผู้ช่วยเลขานุการ

คณะกรรมการสถานักเรียน

- | | |
|------------------------------------|--------------------------------|
| ๑. นายภรณ์วิทย์ เกียรติกุลภัสร์ | ประธานสถานักเรียน |
| ๒. นางสาว อินทิรา อินทพิบูลย์ | รองประธานสถานักเรียนคนที่ ๑ |
| ๓. นางสาวสุธีภรณ์ รอดโหม | รองประธานสถานักเรียนคนที่ ๒ |
| ๔. นางสาวธนาวดี เกิดกำธร | หัวหน้าฝ่ายวิชาการ |
| ๕. นางสาวอาจารย์ อินกลีบ | กรรมการฝ่ายวิชาการ |
| ๖. นางสาวชญาณี ไข่มุก | กรรมการฝ่ายวิชาการ |
| ๗. นางสาวชนิดา ชั่งปุ | กรรมการฝ่ายวิชาการ |
| ๘. นางสาวพัฒนิตา อินนก | กรรมการฝ่ายวิชาการ |
| ๙. นางสาวปัทมาภรณ์ ท่วงศรี | หัวหน้าฝ่ายพัฒนาสิ่งแวดล้อม |
| ๑๐. นางสาวสมณฑกานต์ กลิ่นสุคนธ์ | กรรมการฝ่ายพัฒนาสิ่งแวดล้อม |
| ๑๑. นางสาวจิตาภา เสริมศรี | กรรมการฝ่ายพัฒนาสิ่งแวดล้อม |
| ๑๒. นายธนากร สัจชนะกุล | กรรมการฝ่ายพัฒนาสิ่งแวดล้อม |
| ๑๓. นางสาวสุภัททีสร ไยสัมพันธ์พงศ์ | กรรมการฝ่ายพัฒนาสิ่งแวดล้อม |
| ๑๔. นางสาวนภสร ไยมาก | หัวหน้าฝ่ายประชาสัมพันธ์ |
| ๑๕. นางสาวปฐมวดี คุ้มภัย | กรรมการฝ่ายประชาสัมพันธ์ |
| ๑๖. นางสาวนันทชนันท์ | นามทองกรรมการฝ่ายประชาสัมพันธ์ |
| ๑๗. นางสาวปรียากร พรหมศรี | กรรมการฝ่ายประชาสัมพันธ์ |
| ๑๘. นางสาวสมัญญา บุญมี | กรรมการฝ่ายประชาสัมพันธ์ |

ข้อมูลนักเรียน

(ณ วันที่ ๒๕ มิถุนายน ๒๕๖๔)

๑. จำนวนนักเรียนทั้งสิ้น ๒,๘๓๖ คน

๒. โดยจำแนกตามระดับชั้นที่เปิดสอน

- ชั้นมัธยมศึกษาปีที่ ๑ มีจำนวน ๔๙๘ คน
- ชั้นมัธยมศึกษาปีที่ ๒ มีจำนวน ๔๙๔ คน
- ชั้นมัธยมศึกษาปีที่ ๓ มีจำนวน ๔๙๒ คน

นักเรียนระดับชั้นมัธยมศึกษาตอนต้น มีจำนวน ๑,๔๘๔ คน

- ชั้นมัธยมศึกษาปีที่ ๔ มีจำนวน ๔๖๒ คน
- ชั้นมัธยมศึกษาปีที่ ๕ มีจำนวน ๔๔๘ คน
- ชั้นมัธยมศึกษาปีที่ ๖ มีจำนวน ๔๔๒ คน

นักเรียนระดับชั้นมัธยมศึกษาตอนปลาย มีจำนวน ๑,๓๕๒ คน

(แหล่งที่มา : ทะเบียนนักเรียน ข้อมูล ณ วันที่ ๒๕ มิ.ย.๖๔)

ระบบเก็บข้อมูลนักเรียนรายบุคคล <https://portal.bopp-obec.info/obec๖๔/>

๓. ข้อมูลนักเรียนจำแนกตามห้องเรียน (๒๕ มิถุนายน ๒๕๖๔)

ชั้น	ชาย	หญิง	รวม	ชั้น	ชาย	หญิง	รวม	ชั้น	ชาย	หญิง	รวม
ม.๑/๑	๑๔	๑๖	๓๐	ม.๒/๑	๑๒	๑๘	๓๐	ม.๓/๑	๑๒	๑๗	๒๙
ม.๑/๒	๑๗	๑๙	๓๖	ม.๒/๒	๒๐	๑๖	๓๖	ม.๓/๒	๑๖	๒๐	๓๖
ม.๑/๓	๑๘	๑๘	๓๖	ม.๒/๓	๒๑	๑๓	๓๔	ม.๓/๓	๑๖	๒๐	๓๖
ม.๑/๔	๑๓	๒๓	๓๖	ม.๒/๔	๒๐	๑๖	๓๖	ม.๓/๔	๑๒	๒๔	๓๖
ม.๑/๕	๑๔	๒๖	๔๐	ม.๒/๕	๑๓	๒๗	๔๐	ม.๓/๕	๑๕	๒๔	๓๙
ม.๑/๖	๑๗	๒๓	๔๐	ม.๒/๖	๑๗	๒๓	๔๐	ม.๓/๖	๑๕	๒๕	๔๐
ม.๑/๗	๑๖	๒๔	๔๐	ม.๒/๗	๑๗	๒๒	๓๙	ม.๓/๗	๒๒	๑๗	๓๙
ม.๑/๘	๑๗	๒๓	๔๐	ม.๒/๘	๑๘	๒๑	๓๙	ม.๓/๘	๑๘	๒๑	๓๙
ม.๑/๙	๑๖	๒๔	๔๐	ม.๒/๙	๑๖	๒๔	๔๐	ม.๓/๙	๑๖	๒๔	๔๐
ม.๑/๑๐	๑๕	๒๕	๔๐	ม.๒/๑๐	๒๔	๑๖	๔๐	ม.๓/๑๐	๑๖	๒๔	๔๐
ม.๑/๑๑	๒๑	๑๙	๔๐	ม.๒/๑๑	๒๔	๑๖	๔๐	ม.๓/๑๑	๑๔	๒๖	๔๐
ม.๑/๑๒	๒๕	๑๕	๔๐	ม.๒/๑๒	๑๘	๒๒	๔๐	ม.๓/๑๒	๒๒	๑๘	๔๐
ม.๑/๑๓	๑๙	๒๑	๔๐	ม.๒/๑๓	๑๖	๒๔	๔๐	ม.๓/๑๓	๑๘	๒๐	๓๘
รวม	๒๒๒	๒๗๖	๔๙๘	รวม	๒๓๖	๒๕๘	๔๙๔	รวม	๒๑๒	๒๘๐	๔๙๒

ชั้น	ชาย	หญิง	รวม	ชั้น	ชาย	หญิง	รวม	ชั้น	ชาย	หญิง	รวม
ม.๔/๑	๑๖	๑๔	๓๐	ม.๕/๑	๑๕	๑๔	๒๙	ม.๖/๑	๑๖	๑๒	๒๘
ม.๔/๒	๗	๒๙	๓๖	ม.๕/๒	๙	๒๕	๓๔	ม.๖/๒	๗	๒๘	๓๕
ม.๔/๓	๑๒	๒๘	๔๐	ม.๕/๓	๑๓	๒๗	๔๐	ม.๖/๓	๑๗	๒๑	๓๘
ม.๔/๔	๑๘	๒๒	๔๐	ม.๕/๔	๑๒	๒๗	๓๙	ม.๖/๔	๑๒	๒๗	๓๙
ม.๔/๕	๑๘	๒๒	๔๐	ม.๕/๕	๑๑	๒๘	๓๙	ม.๖/๕	๙	๓๐	๓๙
ม.๔/๖	๑๒	๒๘	๔๐	ม.๕/๖	๑๕	๒๒	๓๗	ม.๖/๖	๑๓	๒๗	๔๐
ม.๔/๗	๗	๒๙	๓๖	ม.๕/๗	๑๙	๑๕	๓๔	ม.๖/๗	๗	๒๙	๓๖
ม.๔/๘	๑๗	๒๓	๔๐	ม.๕/๘	๑๗	๒๒	๓๙	ม.๖/๘	๑๒	๒๑	๓๓
ม.๔/๙	๑๐	๓๐	๔๐	ม.๕/๙	๕	๓๓	๓๘	ม.๖/๙	๖	๓๓	๓๙
ม.๔/๑๐	๑๑	๒๙	๔๐	ม.๕/๑๐	๙	๓๑	๔๐	ม.๖/๑๐	๑๑	๒๗	๓๘
ม.๔/๑๑	๑๔	๒๖	๔๐	ม.๕/๑๑	๑๘	๒๒	๔๐	ม.๖/๑๑	๑๖	๒๔	๔๐
ม.๔/๑๒	๑๔	๒๖	๔๐	ม.๕/๑๒	๑๕	๒๔	๓๙	ม.๖/๑๒	๑๗	๒๐	๓๗
รวม	๑๕๖	๓๐๖	๔๖๒	รวม	๑๕๘	๒๙๐	๔๔๘	รวม	๑๔๓	๒๙๙	๔๔๒

(แหล่งที่มา: ทะเบียนนักเรียน ข้อมูล ณ วันที่ ๒๕ มิ.ย.๖๔)

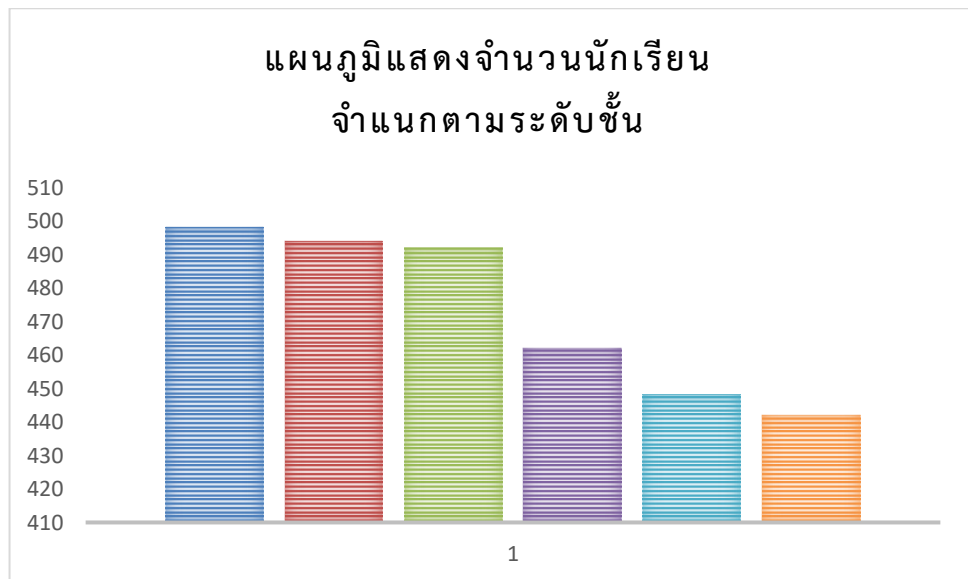

๔. จำนวนนักเรียนจำแนกตามอายุ

	๑๒ ปี	๑๓ ปี	๑๔ ปี	๑๕ ปี	๑๖ ปี	๑๗ ปี	๑๘ ปี	๑๙ ปี	รวม
ม.๑	๒๐๐	๒๙๓	๕						๔๙๘
ม.๒		๒๐๐	๒๙๑	๓					๔๙๔
ม.๓			๒๐๖	๒๗๘	๘				๔๙๒
ม.๔				๑๙๒	๒๖๔	๔	๒		๔๖๒
ม.๕					๑๙๓	๒๔๙	๖		๔๔๘
ม.๖						๑๘๔	๒๔๘	๑๐	๔๔๒
รวม	๒๐๐	๔๙๓	๕๐๒	๔๗๓	๔๖๕	๔๓๗	๒๕๖	๑๐	๒๘๓๖

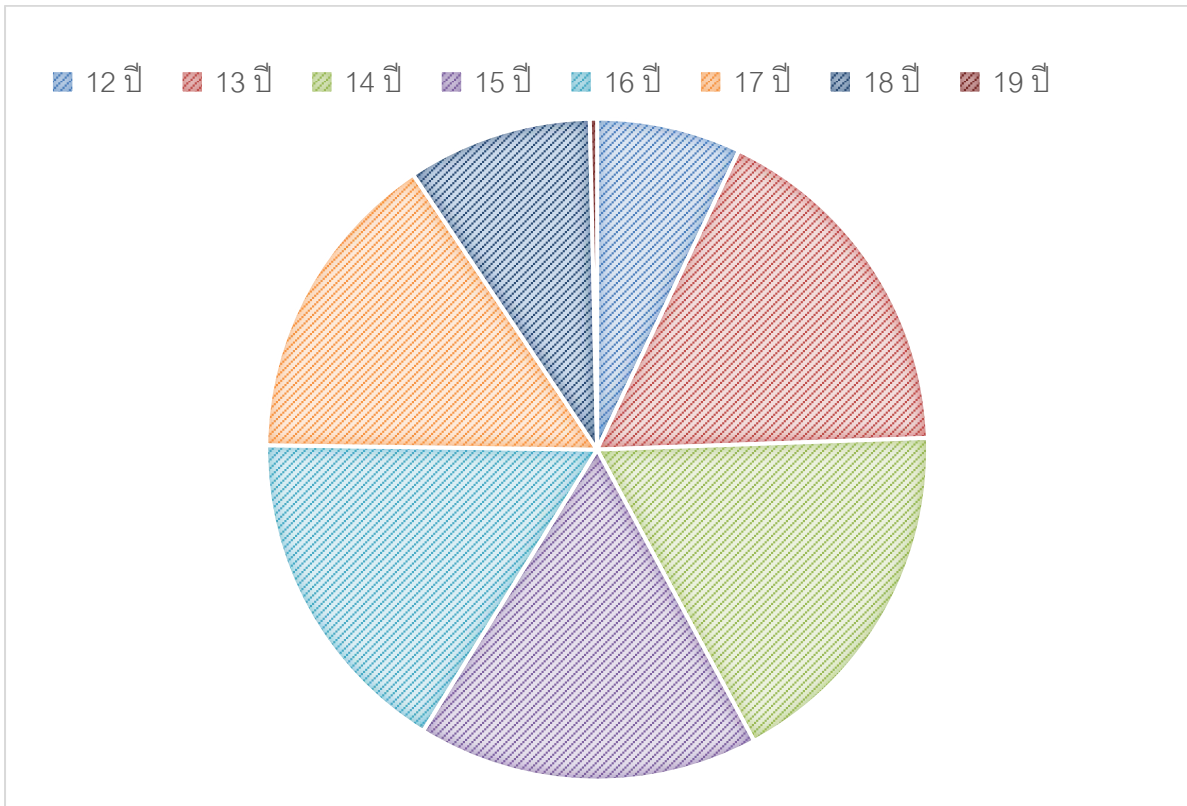

๕. จำนวนนักเรียนจำแนกตามศาสนา

	พุทธ	อิสลาม	คริสต์	ซิกข์	พราหมณ์/ฮินดู	รวม
ม.๑	๔๙๔	๒	๒			๔๙๘
ม.๒	๔๙๒	๒				๔๙๔
ม.๓	๔๘๘	๑	๓			๔๙๒
ม.๔	๔๕๘	๔				๔๖๒
ม.๕	๔๔๒	๔	๒			๔๔๘
ม.๖	๔๔๑		๑			๔๔๒
รวม	๒๘๑๕	๑๓	๘	๐	๐	๒๘๓๖

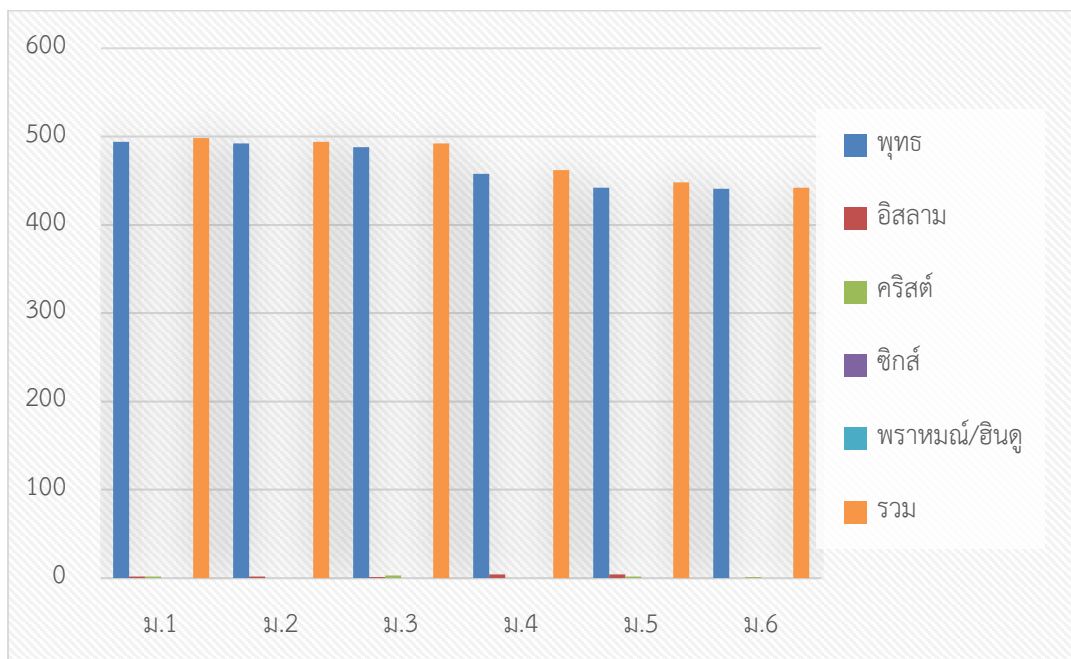

๖. จำนวนนักเรียนจำแนกตามความต้อโอกาสและคลาดแคลน

ประเภท	ม.๑	ม.๒	ม.๓	ม.๔	ม.๕	ม.๖
นักเรียนพิการ	๐	๐	๐	๐	๐	๐
นักเรียนต้อโอกาส	๙๐	๗๒	๖๗	๕๔	๒๕	๑๗
นักเรียนพิการและต้อโอกาส	๐	๐	๐	๐	๐	๐
ข้อมูลผิดปกติ	๐	๐	๐	๐	๐	๐
อายุนอกเกณฑ์	๐	๐	๐	๐	๐	๐
รวม	๙๐	๗๒	๖๗	๕๔	๒๕	๑๗

ประเภท	ม.๑	ม.๒	ม.๓	ม.๔	ม.๕	ม.๖	รวม
เครื่องแบบนักเรียน	๗๒	๓๖	๔๐	๔๖	๑	๐	๑๙๕
เครื่องเขียน	๖๒	๒๗	๓๙	๔๒	๑	๐	๑๗๑
แบบเรียน(หนังสือยืมเรียน)	๖๐	๒๔	๔๔	๔๐	๐	๐	๑๖๘
อาหารกลางวัน	๖๘	๓๐	๓๙	๓๗	๑	๑	๑๗๖
ขาดแคลน ๓ รายการหรือมากกว่า	๕๖	๒๔	๓๗	๓๗	๑	๐	๑๕๕
นักเรียนขาดแคลนทั้งหมด	๘๔	๔๔	๔๗	๕๓	๑	๑	๒๓๐

๗. จำนวนนักเรียนจำแนกตามสัญชาติ

ประเภท	ม.๑	ม.๒	ม.๓	ม.๔	ม.๕	ม.๖	รวม
ไทย	๔๙๗	๔๙๔	๔๙๒	๔๖๒	๔๔๘	๔๔๑	๒๘๓๔
กัมพูชา	๐	๐	๐	๐	๐	๐	
เมียนมา	๑	๐	๐	๐	๐	๐	๑
ลาว	๐	๐	๐	๐	๐	๐	
เวียดนาม	๐	๐	๐	๐	๐	๐	
อื่นๆ	๐	๐	๐	๐	๐	๑	๑
รวม	๔๙๘	๔๙๔	๔๙๒	๔๖๒	๔๔๘	๔๔๒	๒๘๓๖

ข้อมูลครูและบุคลากร

๑. ข้อมูลบุคลากรโรงเรียนสิงห์บุรีจำแนกตามตำแหน่ง

ตำแหน่ง	จำนวน	ร้อยละ
ผู้อำนวยการ	๑	๐.๕๓
รองผู้อำนวยการ	๔	๒.๑๔
ครู	๑๓๕	๗๒.๑๙
ครูผู้ช่วย	๘	๔.๒๘
ครูอัตราจ้าง	๑	๐.๕๓
ครูต่างชาติ	๕	๒.๖๗
พนักงานราชการ	๑	๐.๕๓
ลูกจ้างประจำ	๓	๑.๖๐
ลูกจ้างชั่วคราว	๒๙	๑๕.๕๑
รวม	๑๘๗	๑๐๐

๒. ข้อมูลข้าราชการครูโรงเรียนสิงห์บุรี จำแนกตามกลุ่มสาระการเรียนรู้

กลุ่มสาระการเรียนรู้	จำนวน	ร้อยละ
วิทยาศาสตร์และเทคโนโลยี	๓๔	๒๓.๙๔
คณิตศาสตร์	๒๐	๑๔.๐๘
ภาษาไทย	๑๖	๑๑.๒๗
ภาษาต่างประเทศ	๒๘	๑๙.๗๒
สังคมศึกษา ศาสนา และวัฒนธรรม	๑๖	๑๑.๒๗
สุขศึกษาและพลศึกษา	๘	๕.๖๓
ศิลปะ	๑๐	๗.๐๔
การงาน	๔	๒.๘๒
แนะแนว	๕	๓.๕๒
ห้องสมุด	๑	๐.๗๐
รวม	๑๔๒	๑๐๐

๓. ข้อมูลข้าราชการครูโรงเรียนสิงห์บุรี จำแนก ระดับการศึกษา

ระดับการศึกษา	จำนวน	ร้อยละ
ต่ำกว่าปริญญาตรี	-	-
ปริญญาตรี	๘๒	๕๕.๑๗
ป.บัณฑิต	๑	๐.๖๙
ปริญญาโท	๖๔	๔๔.๑๔
ปริญญาเอก	-	-
รวม	๑๔๗	๑๐๐

๔. ข้อมูลข้าราชการครูโรงเรียนสิงห์บุรี จำแนก ตามวิทยฐานะ

วิทยฐานะ	จำนวน	ร้อยละ
ไม่มีวิทยฐานะ	๔๑	๒๗.๘๙
ชำนาญการ	๔๖	๓๑.๒๙
ชำนาญการพิเศษ	๖๐	๔๐.๘๒
เชี่ยวชาญ	-	-
เชี่ยวชาญพิเศษ	-	-
รวม	๑๔๗	๑๐๐

ข้อมูลงบประมาณ

รายรับ	จำนวน / บาท	รายจ่าย	จำนวน / บาท
เงินงบประมาณ		งบดำเนินการ / เงินเดือน ค่าจ้าง	
เงินนอกงบประมาณ		งบพัฒนาคุณภาพการจัดการศึกษา	
เงินอื่นๆ (ระบุ)			
รวมรายรับ		รวมรายจ่าย	

ข้อมูลสถานที่

ที่	อาคารสถานที่	จำนวน (หลัง , แห่ง)
๑	อาคารเรียน	๖
๓	หอประชุม	๑
๔	หอสมุด	๑
๕	โรงอาหาร	๑
๖	ศูนย์กีฬา	๑
๗	บ้านพักครู	๒๒
๘	บ้านพักนักการภารโรง	๔
๙	ส้วม	๑๕
๑๐	สนามฟุตบอล	๑
๑๑	สนามบาสเก็ตบอล	๓
๑๒	อาคารพยาบาล	๑
๑๓	เรือนเพาะชำ	๒
๑๔	โลหะ/ช่างยนต์	๑
๑๕	หอวัฒนธรรม	๑
๑๖	ห้องศิลปะ	๑
๑๗	งานฝึกฝีมือ	๑
๑๘	พลานามัย	๑
๑๙	อาคารภารโรง	๑
๒๐	โรงเก็บรถ	๑
๒๑	ช่างเขียนแบบ	๑
๒๒	ช่างไฟฟ้า	๑
๒๓	ศิลปะ	๑
๒๔	อาคารธุรกิจ	๑
๒๕	ดนตรีสากล	๑
๒๖	คหกรรม	๑
๒๗	อาคารเกษตร	๑

ข้อมูลสภาพชุมชน

โรงเรียนสิงห์บุรีตั้งอยู่ ณ ตำบลบางมัญซึ่งตำบลนี้มีเนื้อที่ประมาณ ๑๐,๘๗๙.๒๕ ไร่ มี ภูมิประเทศเป็นที่ราบลุ่มแม่น้ำ ด้วยกัน ชุมชนที่อยู่บริเวณรอบๆ โรงเรียน ประกอบด้วย หมู่บ้าน มีจำนวนประชากรประมาณ ๑๐,๐๐๐ คน ประชาชนส่วนใหญ่ประกอบอาชีพทางการเกษตร รองลงมา คือ รับจ้างทั่วไป สภาพเศรษฐกิจอยู่ในระดับปานกลาง หน่วยธุรกิจเขตตำบล ได้แก่ โรงงานอุตสาหกรรม โรงสี โรงทำปุ๋ย บั่ม น้ำมัน โรงแรม โครงการบ้านจัดสรร ร้านค้า ร้านอาหาร อยู่ช่อมรยนต์ ในด้านการศึกษา มีศูนย์เด็กเล็ก ศูนย์อนุบาล โรงเรียนประถมศึกษา โรงเรียนมัธยมศึกษา ด้านองค์กรทางศาสนา มีวัด ๖ แห่ง ด้านสาธารณสุข มีสถานีอนามัยประจำตำบล สถานพยาบาลเอกชน ร้านขายยาแผนปัจจุบัน ด้านความปลอดภัยในชีวิตและทรัพย์สิน มีที่ทำการตำรวจทางหลวงด้านการบริการพื้นฐาน มีการคมนาคมทางรถยนต์และรถไฟ มีที่ทำการไปรษณีย์โทรเลขเอกชน กระแสไฟฟ้าเข้าถึงทุกหมู่บ้าน มีแหล่งน้ำ ได้แก่ แม่น้ำเจ้าพระยา กองหนุนเพื่อความมั่นคงแห่งชาติกลุ่ม อสม. กลุ่มแม่บ้านชุมชน มีความสัมพันธ์อันดีกับสถานศึกษา ชุมชนให้ความร่วมมือช่วยเหลือเป็นอย่างดีตามสมควร

แหล่งที่มา <https://www.bangmun.go.th/utility.php>

ข้อมูลการจัดการเรียนการสอน

❖ แผนการเรียนที่เปิดสอนในปีการศึกษา ๒๕๖๓

▶ ระดับชั้นมัธยมศึกษาปีที่ ๑-๓ (ช่วงชั้นที่ ๓)

- ห้องเรียนพิเศษ โครงการ Mini English Program (MEP) จำนวน ๑ ห้องเรียน
- ห้องเรียนพิเศษ โครงการวิทยาศาสตร์ คณิตศาสตร์ เทคโนโลยีและสิ่งแวดล้อม จำนวน ๓

ห้องเรียน

- ห้องเรียนปกติ จำนวน ๙ ห้องเรียน

▶ ระดับชั้นมัธยมศึกษาปีที่ ๔-๖ (ช่วงชั้นที่ ๔)

- ห้องเรียนพิเศษ โครงการ วิทยาศาสตร์ คณิตศาสตร์ เทคโนโลยีและสิ่งแวดล้อม (สสวท.)

จำนวน ๒ ห้องเรียน

- ห้องเรียนพิเศษ โครงการนิติ-รัฐศาสตร์ จำนวน ๑ ห้องเรียน
- ห้องเรียนปกติ จำนวน ๙ ห้องเรียน โดยแบ่งออกตามแผนการเรียนดังต่อไปนี้

▪ แผนการเรียนคณิต-วิทย์	จำนวน ๔ ห้อง
▪ แผนการเรียนภาษา-ภาษาจีน	จำนวน ๑ ห้อง
▪ แผนการเรียนภาษา-ภาษาญี่ปุ่น	จำนวน ๑ ห้อง
▪ แผนการเรียนภาษา-ภาษาอังกฤษ	จำนวน ๑ ห้อง
▪ แผนการเรียนภาษา-สังคม	จำนวน ๑ ห้อง
▪ แผนการเรียนภาษา-คณิต	จำนวน ๑ ห้อง

โครงสร้างเวลาเรียน
ระดับชั้นมัธยมศึกษาตอนต้น

กลุ่มสาระการเรียนรู้ / กิจกรรม	เวลาเรียน			รวม
	ชั้นมัธยมศึกษาปีที่ ๑	ชั้นมัธยมศึกษาปีที่ ๒	ชั้นมัธยมศึกษาปีที่ ๓	
✕ กลุ่มสาระการเรียนรู้				
ภาษาไทย	๑๒๐ (๓.๐ นก.)	๑๒๐ (๓.๐ นก.)	๑๒๐ (๓.๐ นก.)	๓๖๐ (๙.๐ นก.)
คณิตศาสตร์	๑๒๐ (๓.๐ นก.)	๑๒๐ (๓.๐ นก.)	๑๒๐ (๓.๐ นก.)	๓๖๐ (๙.๐ นก.)
วิทยาศาสตร์	๑๒๐ (๓.๐ นก.)	๑๒๐ (๓.๐ นก.)	๑๒๐ (๓.๐ นก.)	๓๖๐ (๙.๐ นก.)
สังคมศึกษา ศาสนา และวัฒนธรรม				
○ ประวัติศาสตร์	๔๐ (๑.๐ นก.)	๔๐ (๑.๐ นก.)	๔๐ (๑.๐ นก.)	๑๒๐ (๓.๐ นก.)
○ ศาสนา ศิลปกรรม จริยธรรม ○ หน้าที่พลเมือง วัฒนธรรม และการ ดำเนินชีวิตในสังคม	๑๒๐ (๓.๐ นก.)	๑๒๐ (๓.๐ นก.)	๑๒๐ (๓.๐ นก.)	๓๖๐ (๙.๐ นก.)
○ ภูมิศาสตร์ ○ เศรษฐศาสตร์				
สุขศึกษาและพลศึกษา				
○ สุขศึกษา	๔๐ (๑.๐ นก.)	๔๐ (๑.๐ นก.)	๔๐ (๑.๐ นก.)	๑๒๐ (๓.๐ นก.)
○ พลศึกษา	๔๐ (๑.๐ นก.)	๔๐ (๑.๐ นก.)	๔๐ (๑.๐ นก.)	๑๒๐ (๓.๐ นก.)
ศิลปะ	๘๐ (๒.๐ นก.)	๘๐ (๒.๐ นก.)	๘๐ (๒.๐ นก.)	๒๔๐ (๖.๐ นก.)
การงานอาชีพ	๘๐ (๒.๐ นก.)	๘๐ (๒.๐ นก.)	๘๐ (๒.๐ นก.)	๒๔๐ (๖.๐ นก.)
ภาษาต่างประเทศ	๑๒๐ (๓.๐ นก.)	๑๒๐ (๓.๐ นก.)	๑๒๐ (๓.๐ นก.)	๓๖๐ (๙.๐ นก.)
รวมรายวิชาพื้นฐาน	๘๘๐ (๒๒.๐ นก.)	๘๘๐ (๒๒.๐ นก.)	๘๘๐ (๒๒.๐ นก.)	๑,๖๔๐ (๖๖.๐ นก.)
รวมรายวิชาเพิ่มเติม	ปีละไม่น้อยกว่า ๒๐๐ ชม.	ปีละไม่น้อยกว่า ๒๐๐ ชม.	ปีละไม่น้อยกว่า ๒๐๐ ชม.	๓ ปีไม่น้อยกว่า ๖๐๐ ชม.
✕ กิจกรรมพัฒนาผู้เรียน				
○ กิจกรรมแนะแนว	๔๐	๔๐	๔๐	๑๒๐
○ กิจกรรมนักเรียน (ลูกเสือ ยุวกาชาด และเนตรนารี)	๔๐	๔๐	๔๐	๑๒๐
○ กิจกรรมเพื่อสังคมและสาธารณะ ประโยชน์ และกิจกรรมชุมนุม	๔๐	๔๐	๔๐	๑๒๐
รวมเวลากิจกรรมพัฒนาผู้เรียน	๑๒๐	๑๒๐	๑๒๐	๓๖๐
รวมเวลาเรียนทั้งหมด	ไม่น้อยกว่า ๑,๒๐๐ ชม./ปี	ไม่น้อยกว่า ๑,๒๐๐ ชม./ปี	ไม่น้อยกว่า ๑,๒๐๐ ชม./ปี	๓ ปีไม่น้อยกว่า ๓,๖๐๐ ชม.

โครงสร้างหลักสูตรโรงเรียนสิงห์บุรี
ตามหลักสูตรแกนกลางการศึกษาขั้นพื้นฐาน พุทธศักราช ๒๕๕๑
ชั้นมัธยมศึกษาปีที่ ๑ ห้องเรียนพิเศษ Mini English Program (MEP)

ชั้นมัธยมศึกษาปีที่ ๑ (ปีการศึกษา ๒๕๖๔)							
ภาคเรียนที่ ๑				ภาคเรียนที่ ๒			
รหัสวิชา	ชื่อวิชา	หน่วยกิต	ชั่วโมง	รหัสวิชา	ชื่อวิชา	หน่วยกิต	ชั่วโมง
สาระพื้นฐาน				สาระพื้นฐาน			
ท๒๑๑๐๑	ภาษาไทย	๑.๕	๓	ท๒๑๑๐๒	ภาษาไทย	๑.๕	๓
ค๒๑๑๐๑	คณิตศาสตร์	๑.๕	๓	ค๒๑๑๐๒	คณิตศาสตร์	๑.๕	๓
ว๒๑๑๐๑	วิทยาศาสตร์และเทคโนโลยี๑	๑.๕	๓	ว๒๑๑๐๒	วิทยาศาสตร์และเทคโนโลยี๒	๑.๕	๓
ว๒๑๑๐๓	การออกแบบและเทคโนโลยี๑	๐.๕	๑	ว๒๑๑๐๔	วิทยาการคำนวณ๑	๐.๕	๑
ส๒๑๑๐๑	สังคมศึกษา ศาสนาและวัฒนธรรม	๑.๕	๓	ส๒๑๑๐๒	สังคมศึกษา ศาสนาและวัฒนธรรม	๑.๕	๓
ส๒๑๑๐๓	ประวัติศาสตร์	๐.๕	๑	ส๒๑๑๐๔	ประวัติศาสตร์	๐.๕	๑
พ๒๑๑๐๑	สุขศึกษา	๐.๕	๑	พ๒๑๑๐๓	สุขศึกษา	๐.๕	๑
พ๒๑๑๐๒	พลศึกษา	๐.๕	๑	พ๒๑๑๐๔	พลศึกษา	๐.๕	๑
ศ๒๑๑๐๑	ศิลปะ	๑.๐	๒	ศ๒๑๑๐๒	ศิลปะ	๑.๐	๒
อ๒๑๑๐๑	ภาษาอังกฤษ	๑.๕	๓	อ๒๑๑๐๒	ภาษาอังกฤษ	๑.๕	๓
ง๒๑๑๐๑	การงานอาชีพ๑	๐.๕	๑	ง๒๑๑๐๒	การงานอาชีพ๒	๐.๕	๑
รวมสาระพื้นฐาน		๑๑.๐	๒๒	รวมสาระพื้นฐาน		๑๑.๐	๒๒
สาระเพิ่มเติม				สาระเพิ่มเติม			
ส๒๑๒๒๑	หน้าที่พลเมือง	๐.๕	๑	ส๒๑๒๒๒	หน้าที่พลเมือง	๐.๕	๑
ค๒๑๒๐๑	คณิตศาสตร์เพิ่มเติม	๑.๐	๒	ค๒๑๒๐๒	คณิตศาสตร์เพิ่มเติม	๑.๐	๒
ว๒๑๒๐๑	กระบวนการวิทยาศาสตร์	๑.๐	๒	ว๒๑๒๐๒	ชีววิทยาเบื้องต้น	๑.๐	๒
อ๒๑๒๐๑	ภาษาอังกฤษฟัง-พูด๑	๑.๐	๒	อ๒๑๒๐๔	ภาษาอังกฤษฟัง-พูด๒	๑.๐	๒
อ๒๐๒๑๖	ภาษาอังกฤษอ่าน-เขียน๑	๑.๐	๒	อ๒๐๒๑๗	ภาษาอังกฤษอ่าน-เขียน๒	๑.๐	๒
พ๒๑๒๑๑	พัฒนาการวัยรุ่น	๐.๕	๑	ส๒๑๒๐๑	ท้องถิ่นของเรา	๐.๕	๑
ญ๒๐๒๐๗	ภาษาญี่ปุ่นเพื่อการสื่อสาร ๑ (ภาษาต่างประเทศที่๒)	๐.๕	๑	ญ๒๐๒๐๘	ภาษาญี่ปุ่นเพื่อการสื่อสาร ๒ (ภาษาต่างประเทศที่๒)	๐.๕	๑
	**วิถีพุทธ (เพิ่มเวลารู้)		๑		**วิถีพุทธ (เพิ่มเวลารู้)		๑
รวมสาระเพิ่มเติม		๕.๕	๑๒	รวมสาระเพิ่มเติม		๕.๕	๑๒
กิจกรรม				กิจกรรม			
ก๒๑๙๐๑	แนะแนว		๑	ก๒๑๙๐๗	แนะแนว		๑
ก๒๑๙๐๒	ลูกเสือ	}	๑	ก๒๑๙๐๘	ลูกเสือ	}	๑
ก๒๑๙๐๓	เนตรนารี			ก๒๑๙๐๙	เนตรนารี		
ก๒๑๙๐๔	ยุวกาชาด			ก๒๑๙๑๐	ยุวกาชาด		
ก๒๑๙๐๕	ชุมนุม			ก๒๑๙๑๑	ชุมนุม		
ก๒๑๙๐๖	เพื่อสังคมและสาธารณประโยชน์		๑	ก๒๑๙๑๒	เพื่อสังคมและสาธารณประโยชน์		๑
รวมกิจกรรม			๔	รวมกิจกรรม			๔
รวมทั้งหมด/สัปดาห์		๑๖.๕	๓๘	รวมทั้งหมด		๑๖.๕	๓๘
รวมทั้งหมด/ภาคเรียน		๑๖.๕	๗๖๐	รวมทั้งหมด/ภาคเรียน		๑๖.๕	๗๖๐

โครงสร้างหลักสูตรโรงเรียนสิงห์บุรี
ตามหลักสูตรแกนกลางการศึกษาขั้นพื้นฐาน พุทธศักราช ๒๕๕๑
ชั้นมัธยมศึกษาปีที่ ๒ ห้องเรียนพิเศษ Mini English Program (MEP)

ชั้นมัธยมศึกษาปีที่ ๒ (ปีการศึกษา ๒๕๖๕)							
ภาคเรียนที่ ๑				ภาคเรียนที่ ๒			
รหัสวิชา	ชื่อวิชา	หน่วยกิต	ชั่วโมง	รหัสวิชา	ชื่อวิชา	หน่วยกิต	ชั่วโมง
สาระพื้นฐาน				สาระพื้นฐาน			
ท๒๒๑๐๑	ภาษาไทย	๑.๕	๓	ท๒๒๑๐๒	ภาษาไทย	๑.๕	๓
ค๒๒๑๐๑	คณิตศาสตร์	๑.๕	๓	ค๒๒๑๐๒	คณิตศาสตร์	๑.๕	๓
ว๒๒๑๐๑	วิทยาศาสตร์และเทคโนโลยี๓	๑.๕	๓	ว๒๒๑๐๒	วิทยาศาสตร์และเทคโนโลยี๔	๑.๕	๓
ว๒๒๑๐๓	การออกแบบและเทคโนโลยี๒	๐.๕	๑	ว๒๒๑๐๔	วิทยาการคำนวณ๒	๐.๕	๑
ส๒๒๑๐๑	สังคมศึกษา ศาสนาและวัฒนธรรม	๑.๕	๓	ส๒๒๑๐๒	สังคมศึกษา ศาสนาและวัฒนธรรม	๑.๕	๓
ส๒๒๑๐๓	ประวัติศาสตร์	๐.๕	๑	ส๒๒๑๐๔	ประวัติศาสตร์	๐.๕	๑
พ๒๒๑๐๑	สุขศึกษา	๐.๕	๑	พ๒๒๑๐๓	สุขศึกษา	๐.๕	๑
พ๒๒๑๐๒	พลศึกษา	๐.๕	๑	พ๒๒๑๐๔	พลศึกษา	๐.๕	๑
ศ๒๒๑๐๑	ศิลปะ	๑.๐	๒	ศ๒๒๑๐๒	ศิลปะ	๑.๐	๒
อ๒๒๑๐๑	ภาษาอังกฤษ	๑.๕	๓	อ๒๒๑๐๒	ภาษาอังกฤษ	๑.๕	๓
ง๒๒๑๐๑	การงานอาชีพ๓	๐.๕	๑	ง๒๒๑๐๒	การงานอาชีพ๔	๐.๕	๑
รวมสาระพื้นฐาน		๑๑.๐	๒๒	รวมสาระพื้นฐาน		๑๑.๐	๒๒
สาระเพิ่มเติม				สาระเพิ่มเติม			
ส๒๒๒๒๓	หน้าที่พลเมือง	๐.๕	๑	ส๒๒๒๒๔	หน้าที่พลเมือง	๐.๕	๑
๒๐๒๐๑	การศึกษาค้นคว้า และ สร้างองค์ความรู้ (IS๑)	๑.๐	๒	๒๐๒๐๒	การสื่อสารและการ นำเสนอ (IS๒)	๑.๐	๒
ค๒๒๒๐๑	คณิตศาสตร์เพิ่มเติม	๑.๐	๒	ค๒๒๒๐๒	คณิตศาสตร์เพิ่มเติม	๑.๐	๒
อ๒๐๒๐๑	ภาษาอังกฤษเพื่อความบันเทิง	๑.๐	๒	อ๒๐๒๑๕	ภาษาอังกฤษเพื่อการสื่อสาร	๑.๐	๒
อ๒๐๒๐๔	ภาษาอังกฤษโครงงาน๑	๑.๐	๒	อ๒๐๒๐๕	ภาษาอังกฤษโครงงาน๒	๑.๐	๒
ส๒๒๒๐๓	อาเซียนศึกษา	๐.๕	๑		**วิถีพุทธ (เพิ่มเวลารู้)		๑
	**วิถีพุทธ (เพิ่มเวลารู้)		๑				
รวมสาระเพิ่มเติม		๕.๐	๑๑	รวมสาระเพิ่มเติม		๔.๕	๑๑
กิจกรรม				กิจกรรม			
ก๒๒๔๐๑	แนะแนว		๑	ก๒๒๔๐๗	แนะแนว		๑
ก๒๒๔๐๒	ลูกเสือ	}	๑	ก๒๒๔๐๘	ลูกเสือ	}	๑
ก๒๒๔๐๓	เนตรนารี			ก๒๒๔๐๙	เนตรนารี		
ก๒๒๔๐๔	ยุวกาชาด			ก๒๒๔๑๐	ยุวกาชาด		
ก๒๒๔๐๕	ชุมนุม			ก๒๒๔๑๑	ชุมนุม		
ก๒๒๔๐๖	เพื่อสังคมและสาธารณประโยชน์		๑	ก๒๒๔๑๒	เพื่อสังคมและสาธารณประโยชน์	}	๑
				๒๐๒๐๓	เพื่อสังคมและ สาธารณประโยชน์ (IS๓)		
รวมกิจกรรม			๔	รวมกิจกรรม			๔
รวมทั้งหมด		๑๖.๐	๓๗	รวมทั้งหมด		๑๕.๕	๓๗
รวมทั้งหมด/ภาคเรียน		๑๖.๐	๗๔๐	รวมทั้งหมด/ภาคเรียน		๑๕.๕	๗๔๐

โครงสร้างหลักสูตรโรงเรียนสิงห์บุรี
ตามหลักสูตรแกนกลางการศึกษาขั้นพื้นฐาน พุทธศักราช ๒๕๕๑
ชั้นมัธยมศึกษาปีที่ ๓ ห้องเรียนพิเศษ Mini English Program (MEP)

ชั้นมัธยมศึกษาปีที่ ๓ (ปีการศึกษา ๒๕๖๖)							
ภาคเรียนที่ ๑				ภาคเรียนที่ ๒			
รหัสวิชา	ชื่อวิชา	หน่วยกิต	ชั่วโมง	รหัสวิชา	ชื่อวิชา	หน่วยกิต	ชั่วโมง
สาระพื้นฐาน				สาระพื้นฐาน			
ท๒๓๑๐๑	ภาษาไทย	๑.๕	๓	ท๒๓๑๐๒	ภาษาไทย	๑.๕	๓
ค๒๓๑๐๑	คณิตศาสตร์	๑.๕	๓	ค๒๓๑๐๒	คณิตศาสตร์	๑.๕	๓
ว๒๓๑๐๑	วิทยาศาสตร์และเทคโนโลยี๕	๑.๕	๓	ว๒๓๑๐๒	วิทยาศาสตร์และเทคโนโลยี๖	๑.๕	๓
ว๒๓๑๐๓	การออกแบบและเทคโนโลยี๓	๐.๕	๑	ว๒๓๑๐๔	วิทยาการคำนวณ๓	๐.๕	๑
ส๒๓๑๐๑	สังคมศึกษา ศาสนาและวัฒนธรรม	๑.๕	๓	ส๒๓๑๐๒	สังคมศึกษา ศาสนาและวัฒนธรรม	๑.๕	๓
ส๒๓๑๐๓	ประวัติศาสตร์	๐.๕	๑	ส๒๓๑๐๔	ประวัติศาสตร์	๐.๕	๑
พ๒๓๑๐๑	สุขศึกษา	๐.๕	๑	พ๒๓๑๐๓	สุขศึกษา	๐.๕	๑
พ๒๓๑๐๒	พลศึกษา	๐.๕	๑	พ๒๓๑๐๔	พลศึกษา	๐.๕	๑
ศ๒๓๑๐๑	ศิลปะ	๑.๐	๒	ศ๒๓๑๐๒	ศิลปะ	๑.๐	๒
อ๒๓๑๐๑	ภาษาอังกฤษ	๑.๕	๓	อ๒๓๑๐๒	ภาษาอังกฤษ	๑.๕	๓
ง๒๓๑๐๑	การงานอาชีพ๕	๐.๕	๑	ง๒๓๑๐๒	การงานอาชีพ๖	๐.๕	๑
รวมสาระพื้นฐาน		๑๑.๐	๒๒	รวมสาระพื้นฐาน		๑๑.๐	๒๒
สาระเพิ่มเติม				สาระเพิ่มเติม			
ส๒๓๒๒๕	หน้าที่พลเมือง	๐.๕	๑	ส๒๓๒๒๖	หน้าที่พลเมือง	๐.๕	๑
ค๒๓๒๐๑	คณิตศาสตร์เพิ่มเติม	๑.๐	๒	ค๒๓๒๐๒	คณิตศาสตร์เพิ่มเติม	๑.๐	๒
ว๒๓๒๐๑	เคมีเบื้องต้น	๑.๐	๒	ว๒๓๒๐๒	ฟิสิกส์เบื้องต้น	๑.๐	๒
อ๒๓๒๐๗	ภาษาอังกฤษเพื่อการนำเสนอ๑	๑.๐	๒	อ๒๓๒๐๘	ภาษาอังกฤษเพื่อการนำเสนอ๒	๑.๐	๒
อ๒๓๒๐๑	ภาษาอังกฤษรอบรู้๑	๑.๐	๒	อ๒๓๒๐๔	ภาษาอังกฤษรอบรู้๒	๑.๐	๒
	**วิทย์พุทธ (เพิ่มเวลารู้)		๑		**วิทย์พุทธ (เพิ่มเวลารู้)		๑
รวมสาระเพิ่มเติม		๔.๕	๑๐	รวมสาระเพิ่มเติม		๔.๕	๑๐
กิจกรรม				กิจกรรม			
ก๒๓๔๐๑	แนะแนว		๑	ก๒๓๔๐๗	แนะแนว		๑
ก๒๓๔๐๒	ลูกเสือ	}	๑	ก๒๓๔๐๘	ลูกเสือ	}	๑
ก๒๓๔๐๓	เนตรนารี			ก๒๓๔๐๙	เนตรนารี		
ก๒๓๔๐๔	ยุวกาชาด			ก๒๓๔๑๐	ยุวกาชาด		
ก๒๓๔๐๕	ชุมนุม			ก๒๓๔๑๑	ชุมนุม		
ก๒๓๔๐๖	เพื่อสังคมและสาธารณประโยชน์		๑	ก๒๓๔๑๒	เพื่อสังคมและสาธารณประโยชน์		๑
รวมกิจกรรม			๔	รวมกิจกรรม			๔
รวมทั้งหมด		๑๕.๕	๓๖	รวมทั้งหมด		๑๕.๕	๓๖
รวมทั้งหมด/ภาคเรียน		๑๕.๕	๗๒๐	รวมทั้งหมด/ภาคเรียน		๑๕.๕	๗๒๐

โครงสร้างหลักสูตรโรงเรียนสิงห์บุรี
ตามหลักสูตรแกนกลางการศึกษาขั้นพื้นฐาน พุทธศักราช ๒๕๕๑
ชั้นมัธยมศึกษาปีที่ ๑ ห้องเรียนพิเศษ โครงการ สสวท. และ สอวน. (๒-๔)

ชั้นมัธยมศึกษาปีที่ ๑ (ปีการศึกษา ๒๕๖๔)							
ภาคเรียนที่ ๑				ภาคเรียนที่ ๒			
รหัสวิชา	ชื่อวิชา	หน่วยกิต	ชั่วโมง	รหัสวิชา	ชื่อวิชา	หน่วยกิต	ชั่วโมง
สาระพื้นฐาน				สาระพื้นฐาน			
ท๒๑๑๐๑	ภาษาไทย	๑.๕	๓	ท๒๑๑๐๒	ภาษาไทย	๑.๕	๓
ค๒๑๑๐๑	คณิตศาสตร์	๑.๕	๓	ค๒๑๑๐๒	คณิตศาสตร์	๑.๕	๓
ว๒๑๑๐๑	วิทยาศาสตร์และเทคโนโลยี๑	๑.๕	๓	ว๒๑๑๐๒	วิทยาศาสตร์และเทคโนโลยี๒	๑.๕	๓
ว๒๑๑๐๓	การออกแบบและเทคโนโลยี๑	๐.๕	๑	ว๒๑๑๐๔	วิทยาการคำนวณ๑	๐.๕	๑
ส๒๑๑๐๑	สังคมศึกษา ศาสนาและวัฒนธรรม	๑.๕	๓	ส๒๑๑๐๒	สังคมศึกษา ศาสนาและวัฒนธรรม	๑.๕	๓
ส๒๑๑๐๓	ประวัติศาสตร์	๐.๕	๑	ส๒๑๑๐๔	ประวัติศาสตร์	๐.๕	๑
พ๒๑๑๐๑	สุขศึกษา	๐.๕	๑	พ๒๑๑๐๓	สุขศึกษา	๐.๕	๑
พ๒๑๑๐๒	พลศึกษา	๐.๕	๑	พ๒๑๑๐๔	พลศึกษา	๐.๕	๑
ศ๒๑๑๐๑	ศิลปะ	๑.๐	๒	ศ๒๑๑๐๒	ศิลปะ	๑.๐	๒
อ๒๑๑๐๑	ภาษาอังกฤษ	๑.๕	๓	อ๒๑๑๐๒	ภาษาอังกฤษ	๑.๕	๓
ง๒๑๑๐๑	การงานอาชีพ๑	๐.๕	๑	ง๒๑๑๐๒	การงานอาชีพ๒	๐.๕	๑
รวมสาระพื้นฐาน		๑๑.๐	๒๒	รวมสาระพื้นฐาน		๑๑.๐	๒๒
สาระเพิ่มเติม				สาระเพิ่มเติม			
ค๒๑๒๐๑	คณิตศาสตร์เพิ่มเติม	๑.๐	๒	ค๒๑๒๐๒	คณิตศาสตร์เพิ่มเติม	๑.๐	๒
ว๒๐๒๐๑	ของเล่นเชิงวิทยาศาสตร์	๑.๐	๒	ว๒๐๒๐๒	วิทยาศาสตร์กับความงาม	๑.๐	๒
อ๒๐๒๑๖	ภาษาอังกฤษอ่าน-เขียน๑	๑.๐	๒	อ๒๐๒๐๑	ภาษาอังกฤษฟัง-พูด	๑.๐	๒
ว๒๑๒๐๓	หลักการเขียนโปรแกรมเบื้องต้น	๑.๐	๒	ว๒๑๒๐๔	IPST Micro BOX	๑.๐	๒
ส๒๑๒๑๒	หน้าที่พลเมือง	๐.๕	๑	ส๒๑๒๑๒	หน้าที่พลเมือง	๐.๕	๑
ญ๒๐๒๐๗	ภาษาญี่ปุ่นเพื่อการสื่อสาร ๑ (ภาษาต่างประเทศที่๒)	๐.๕	๑	ญ๒๐๒๐๘	ภาษาญี่ปุ่นเพื่อการสื่อสาร ๒ (ภาษาต่างประเทศที่๒)	๐.๕	๑
	**วิถีพุทธ (เพิ่มเวลารู้)		๑		**วิถีพุทธ (เพิ่มเวลารู้)		๑
รวมสาระเพิ่มเติม		๕.๐	๑๑	รวมสาระเพิ่มเติม		๕.๐	๑๑
กิจกรรม				กิจกรรม			
ก๒๑๔๐๑	แนะแนว		๑	ก๒๑๔๐๗	แนะแนว		๑
ก๒๑๔๐๒	ลูกเสือ	}	๑	ก๒๑๔๐๘	ลูกเสือ	}	๑
ก๒๑๔๐๓	เนตรนารี			ก๒๑๔๐๙	เนตรนารี		
ก๒๑๔๐๔	ยุวกาชาด			ก๒๑๔๑๐	ยุวกาชาด		
ก๒๑๔๐๕	ชุมนุม			ก๒๑๔๑๑	ชุมนุม		
ก๒๑๔๐๖	เพื่อสังคมและสาธารณประโยชน์		๑	ก๒๑๔๑๒	เพื่อสังคมและสาธารณประโยชน์		๑
รวมกิจกรรม			๔	รวมกิจกรรม			๔
รวมทั้งหมด/สัปดาห์		๑๖.๐	๓๗	รวมทั้งหมด		๑๖.๐	๓๗
รวมทั้งหมด/ภาคเรียน		๑๖.๐	๗๔๐	รวมทั้งหมด/ภาคเรียน		๑๖.๐	๗๔๐

โครงสร้างหลักสูตรโรงเรียนสิงห์บุรี
ตามหลักสูตรแกนกลางการศึกษาขั้นพื้นฐาน พุทธศักราช ๒๕๕๑
ชั้นมัธยมศึกษาปีที่ ๒ ห้องเรียนพิเศษ โครงการ สสวท. และ สอวน. (๒-๔)

ชั้นมัธยมศึกษาปีที่ ๒ (ปีการศึกษา ๒๕๖๕)							
ภาคเรียนที่ ๑				ภาคเรียนที่ ๒			
รหัสวิชา	ชื่อวิชา	หน่วยกิต	ชั่วโมง	รหัสวิชา	ชื่อวิชา	หน่วยกิต	ชั่วโมง
สาระพื้นฐาน				สาระพื้นฐาน			
ท๒๒๑๐๑	ภาษาไทย	๑.๕	๓	ท๒๒๑๐๒	ภาษาไทย	๑.๕	๓
ค๒๒๑๐๑	คณิตศาสตร์	๑.๕	๓	ค๒๒๑๐๒	คณิตศาสตร์	๑.๕	๓
ว๒๒๑๐๑	วิทยาศาสตร์และเทคโนโลยี๓	๑.๕	๓	ว๒๒๑๐๒	วิทยาศาสตร์และเทคโนโลยี๔	๑.๕	๓
ว๒๒๑๐๓	การออกแบบและเทคโนโลยี๒	๐.๕	๑	ว๒๒๑๐๔	วิทยาการคำนวณ๒	๐.๕	๑
ส๒๒๑๐๑	สังคมศึกษา ศาสนาและวัฒนธรรม	๑.๕	๓	ส๒๒๑๐๒	สังคมศึกษา ศาสนาและวัฒนธรรม	๑.๕	๓
ส๒๒๑๐๓	ประวัติศาสตร์	๐.๕	๑	ส๒๒๑๐๔	ประวัติศาสตร์	๐.๕	๑
พ๒๒๑๐๑	สุขศึกษา	๐.๕	๑	พ๒๒๑๐๓	สุขศึกษา	๐.๕	๑
พ๒๒๑๐๒	พลศึกษา	๐.๕	๑	พ๒๒๑๐๔	พลศึกษา	๐.๕	๑
ศ๒๒๑๐๑	ศิลปะ	๑.๐	๒	ศ๒๒๑๐๒	ศิลปะ	๑.๐	๒
อ๒๒๑๐๑	ภาษาอังกฤษ	๑.๕	๓	อ๒๒๑๐๒	ภาษาอังกฤษ	๑.๕	๓
ง๒๒๑๐๑	การทำงานอาชีพ๓	๐.๕	๑	ง๒๒๑๐๒	การทำงานอาชีพ๔	๐.๕	๑
รวมสาระพื้นฐาน		๑๑.๐	๒๒	รวมสาระพื้นฐาน		๑๑.๐	๒๒
สาระเพิ่มเติม				สาระเพิ่มเติม			
ค๒๒๒๐๑	คณิตศาสตร์เพิ่มเติม	๑.๐	๒	ค๒๒๒๐๒	คณิตศาสตร์เพิ่มเติม	๑.๐	๒
ว๒๒๒๐๔	วิทยาศาสตร์โลกทั้งระบบ	๑.๐	๒	ว๒๒๒๐๓	สนุกกับโครงงานวิทยาศาสตร์	๑.๐	๒
อ๒๒๒๑๔	ภาษาอังกฤษสำหรับวัย-คณิต	๑.๐	๒	อ๒๒๒๑๕	ภาษาอังกฤษเพื่อการสื่อสาร	๑.๐	๒
ค๒๒๒๐๓	การสำรวจเรขาคณิตด้วย GSP	๑.๐	๒	ว๒๒๒๐๓	วิทยาศาสตร์เพิ่มพูน (เคมี)	๑.๐	๒
ล๒๒๒๐๑	การศึกษาค้นคว้า และสร้างองค์ความรู้ (IS๑)	๑.๐	๒	ล๒๒๒๐๒	การสื่อสารและการนำเสนอ (IS๒)	๑.๐	๒
ส๒๒๒๒๓	หน้าที่พลเมือง	๐.๕	๑	ส๒๒๒๒๔	หน้าที่พลเมือง	๐.๕	๑
	**วิถีพุทธ (เพิ่มเวลารู้)		๑		**วิถีพุทธ (เพิ่มเวลารู้)		๑
รวมสาระเพิ่มเติม		๕.๕	๑๒	รวมสาระเพิ่มเติม		๕.๕	๑๒
กิจกรรม				กิจกรรม			
ก๒๒๔๐๑	แนะแนว		๑	ก๒๒๔๐๗	แนะแนว		๑
ก๒๒๔๐๒	ลูกเสือ	}	๑	ก๒๒๔๐๘	ลูกเสือ	}	๑
ก๒๒๔๐๓	เนตรนารี			ก๒๒๔๐๙	เนตรนารี		
ก๒๒๔๐๔	ยุวกาชาด			ก๒๒๔๑๐	ยุวกาชาด		
ก๒๒๔๐๕	ชุมนุม			ก๒๒๔๑๑	ชุมนุม		
ก๒๒๔๐๖	เพื่อสังคมและสาธารณประโยชน์		๑	ก๒๒๔๑๒	เพื่อสังคมและสาธารณประโยชน์	}	๑
				ล๒๒๒๐๓	เพื่อสังคมและสาธารณประโยชน์ (IS๓)		
รวมกิจกรรม			๔	รวมกิจกรรม			๔
รวมทั้งหมด		๑๖.๕	๓๘	รวมทั้งหมด		๑๖.๕	๓๘
รวมทั้งหมด/ภาคเรียน		๑๖.๕	๗๖๐	รวมทั้งหมด/ภาคเรียน		๑๖.๕	๗๖๐

โครงสร้างหลักสูตรโรงเรียนสิงห์บุรี
ตามหลักสูตรแกนกลางการศึกษาขั้นพื้นฐาน พุทธศักราช ๒๕๕๑
ชั้นมัธยมศึกษาปีที่ ๓ ห้องเรียนพิเศษ โครงการ สสวท. และ สอวน. (๒-๔)

ชั้นมัธยมศึกษาปีที่ ๓ (ปีการศึกษา ๒๕๖๖)							
ภาคเรียนที่ ๑				ภาคเรียนที่ ๒			
รหัสวิชา	ชื่อวิชา	หน่วยกิต	ชั่วโมง	รหัสวิชา	ชื่อวิชา	หน่วยกิต	ชั่วโมง
สาระพื้นฐาน				สาระพื้นฐาน			
ท๒๓๑๐๑	ภาษาไทย	๑.๕	๓	ท๒๓๑๐๒	ภาษาไทย	๑.๕	๓
ค๒๓๑๐๑	คณิตศาสตร์	๑.๕	๓	ค๒๓๑๐๒	คณิตศาสตร์	๑.๕	๓
ว๒๓๑๐๑	วิทยาศาสตร์และเทคโนโลยี๕	๑.๕	๓	ว๒๓๑๐๒	วิทยาศาสตร์และเทคโนโลยี๖	๑.๕	๓
ว๒๓๑๐๓	การออกแบบและเทคโนโลยี๓	๐.๕	๑	ว๒๓๑๐๔	วิทยาการคำนวณ๓	๐.๕	๑
ส๒๓๑๐๑	สังคมศึกษา ศาสนาและวัฒนธรรม	๑.๕	๓	ส๒๓๑๐๒	สังคมศึกษา ศาสนา และวัฒนธรรม	๑.๕	๓
ส๒๓๑๐๓	ประวัติศาสตร์	๐.๕	๑	ส๒๓๑๐๔	ประวัติศาสตร์	๐.๕	๑
พ๒๓๑๐๑	สุขศึกษา	๐.๕	๑	พ๒๓๑๐๓	สุขศึกษา	๐.๕	๑
พ๒๓๑๐๒	พลศึกษา	๐.๕	๑	พ๒๓๑๐๔	พลศึกษา	๐.๕	๑
ศ๒๓๑๐๑	ศิลปะ	๑.๐	๒	ศ๒๓๑๐๒	ศิลปะ	๑.๐	๒
อ๒๓๑๐๑	ภาษาอังกฤษ	๑.๕	๓	อ๒๓๑๐๒	ภาษาอังกฤษ	๑.๕	๓
ง๒๓๑๐๑	การทำงานอาชีพ๕	๐.๕	๑	ง๒๓๑๐๒	การทำงานอาชีพ๖	๐.๕	๑
รวมสาระพื้นฐาน		๑๑.๐	๒๒	รวมสาระพื้นฐาน		๑๑.๐	๒๒
สาระเพิ่มเติม				สาระเพิ่มเติม			
ค๒๓๒๐๑	คณิตศาสตร์เพิ่มเติม	๑.๐	๒	ค๒๓๒๐๒	คณิตศาสตร์เพิ่มเติม	๑.๐	๒
ว๒๐๒๐๕	เชื้อเพลิงเพื่อการคมนาคม	๑.๐	๒	ว๒๐๒๐๖	พลังงานทดแทนกับการใช้ประโยชน์	๑.๐	๒
อ๒๓๒๐๗	ภาษาอังกฤษเพื่อการนำเสนอ๑	๑.๐	๒	ว๒๓๒๐๔	การออกแบบและเทคโนโลยี	๑.๐	๒
ว๒๓๒๐๓	วิทยาศาสตร์ล่วงหน้า (ฟิสิกส์)	๑.๐	๒	ค๒๐๒๐๔	คณิตศาสตร์เพิ่มพูน	๑.๐	๒
ส๒๓๒๒๕	หน้าที่พลเมือง	๐.๕	๑	ส๒๓๒๒๖	หน้าที่พลเมือง	๐.๕	๑
	**วิถีพุทธ (เพิ่มเวลารู้)		๑		**วิถีพุทธ (เพิ่มเวลารู้)		๑
รวมสาระเพิ่มเติม		๔.๕	๑๐	รวมสาระเพิ่มเติม		๔.๕	๑๐
กิจกรรม				กิจกรรม			
ก๒๓๔๐๑	แนะแนว		๑	ก๒๓๔๐๗	แนะแนว		๑
ก๒๓๔๐๒	ลูกเสือ	}	๑	ก๒๓๔๐๘	ลูกเสือ	}	๑
ก๒๓๔๐๓	เนตรนารี			ก๒๓๔๐๙	เนตรนารี		
ก๒๓๔๐๔	ยุวกาชาด			ก๒๓๔๑๐	ยุวกาชาด		
ก๒๓๔๐๕	ชุมนุม		๑	ก๒๓๔๑๑	ชุมนุม		๑
ก๒๓๔๐๖	เพื่อสังคมและสาธารณประโยชน์		๑	ก๒๓๔๑๒	เพื่อสังคมและสาธารณประโยชน์		๑
รวมกิจกรรม			๔	รวมกิจกรรม			๔
รวมทั้งหมด		๑๕.๕	๓๖	รวมทั้งหมด		๑๕.๕	๓๖
รวมทั้งหมด/ภาคเรียน		๑๕.๕	๗๒๐	รวมทั้งหมด/ภาคเรียน		๑๕.๕	๗๒๐

โครงสร้างหลักสูตรโรงเรียนสิงห์บุรี
ตามหลักสูตรแกนกลางการศึกษาขั้นพื้นฐาน พุทธศักราช ๒๕๕๑
ชั้นมัธยมศึกษาปีที่ ๑ ห้องเรียนปกติ (๕-๖)

ชั้นมัธยมศึกษาปีที่ ๑ (ปีการศึกษา ๒๕๖๔)							
ภาคเรียนที่ ๑				ภาคเรียนที่ ๒			
รหัสวิชา	ชื่อวิชา	หน่วยกิต	ชั่วโมง	รหัสวิชา	ชื่อวิชา	หน่วยกิต	ชั่วโมง
สาระพื้นฐาน				สาระพื้นฐาน			
ท๒๑๑๐๑	ภาษาไทย	๑.๕	๓	ท๒๑๑๐๒	ภาษาไทย	๑.๕	๓
ค๒๑๑๐๑	คณิตศาสตร์	๑.๕	๓	ค๒๑๑๐๒	คณิตศาสตร์	๑.๕	๓
ว๒๑๑๐๑	วิทยาศาสตร์และเทคโนโลยี๑	๑.๕	๓	ว๒๑๑๐๒	วิทยาศาสตร์และเทคโนโลยี๒	๑.๕	๓
ว๒๑๑๐๓	การออกแบบและเทคโนโลยี๑	๐.๕	๑	ว๒๑๑๐๔	วิทยาการคำนวณ๑	๐.๕	๑
ส๒๑๑๐๑	สังคมศึกษา ศาสนาและวัฒนธรรม	๑.๕	๓	ส๒๑๑๐๒	สังคมศึกษา ศาสนาและวัฒนธรรม	๑.๕	๓
ส๒๑๑๐๓	ประวัติศาสตร์	๐.๕	๑	ส๒๑๑๐๔	ประวัติศาสตร์	๐.๕	๑
พ๒๑๑๐๑	สุขศึกษา	๐.๕	๑	พ๒๑๑๐๓	สุขศึกษา	๐.๕	๑
พ๒๑๑๐๒	พลศึกษา	๐.๕	๑	พ๒๑๑๐๔	พลศึกษา	๐.๕	๑
ศ๒๑๑๐๑	ศิลปะ	๑.๐	๒	ศ๒๑๑๐๒	ศิลปะ	๑.๐	๒
อ๒๑๑๐๑	ภาษาอังกฤษ	๑.๕	๓	อ๒๑๑๐๒	ภาษาอังกฤษ	๑.๕	๓
ง๒๑๑๐๑	การงานอาชีพ๑	๐.๕	๑	ง๒๑๑๐๒	การงานอาชีพ๒	๐.๕	๑
รวมสาระพื้นฐาน		๑๑.๐	๒๒	รวมสาระพื้นฐาน		๑๑.๐	๒๒
สาระเพิ่มเติม				สาระเพิ่มเติม			
ค๒๑๒๐๑	คณิตศาสตร์เพิ่มเติม	๑.๐	๒	ค๒๑๒๐๒	คณิตศาสตร์เพิ่มเติม	๑.๐	๒
ว๒๑๒๐๑	กระบวนการวิทยาศาสตร์	๑.๐	๒	ว๒๑๒๐๒	ชีววิทยาเบื้องต้น	๑.๐	๒
พ๒๑๒๐๑	พัฒนาการวัยรุ่น	๐.๕	๑	ส๒๑๒๐๑	ท้องถิ่นของเรา	๐.๕	๑
ส๒๑๒๐๒	หน้าที่พลเมือง	๐.๕	๑	ส๒๑๒๐๒	หน้าที่พลเมือง	๐.๕	๑
ญ๒๐๒๐๗	ภาษาญี่ปุ่นเพื่อการสื่อสาร ๑ (ภาษาต่างประเทศที่๒)	๐.๕	๑	ญ๒๐๒๐๘	ภาษาญี่ปุ่นเพื่อการสื่อสาร ๒ (ภาษาต่างประเทศที่๒)	๐.๕	๑
	**เพิ่มเวลารู้		๒		**เพิ่มเวลารู้		๒
	**วิถีพุทธ (เพิ่มเวลารู้)		๑		**วิถีพุทธ (เพิ่มเวลารู้)		๑
รวมสาระเพิ่มเติม		๓.๕	๑๐	รวมสาระเพิ่มเติม		๓.๕	๑๐
กิจกรรม				กิจกรรม			
ก๒๑๔๐๑	แนะแนว		๑	ก๒๑๔๐๗	แนะแนว		๑
ก๒๑๔๐๒	ลูกเสือ	}	๑	ก๒๑๔๐๘	ลูกเสือ	}	๑
ก๒๑๔๐๓	เนตรนารี			ก๒๑๔๐๙	เนตรนารี		
ก๒๑๔๐๔	ยุวกาชาด			ก๒๑๔๑๐	ยุวกาชาด		
ก๒๑๔๐๕	ชุมนุม		๑	ก๒๑๔๑๑	ชุมนุม		๑
ก๒๑๔๐๖	เพื่อสังคมและสาธารณประโยชน์		๑	ก๒๑๔๑๒	เพื่อสังคมและสาธารณประโยชน์		๑
รวมกิจกรรม			๔	รวมกิจกรรม			๔
รวมทั้งหมด/สัปดาห์		๑๔.๕	๓๖	รวมทั้งหมด		๑๔.๕	๓๖
รวมทั้งหมด/ภาคเรียน		๑๔.๕	๗๒๐	รวมทั้งหมด/ภาคเรียน		๑๔.๕	๗๒๐

โครงสร้างหลักสูตรโรงเรียนสิงห์บุรี
ตามหลักสูตรแกนกลางการศึกษาขั้นพื้นฐาน พุทธศักราช ๒๕๕๑
ชั้นมัธยมศึกษาปีที่ ๒ ห้องเรียนปกติ (๕-๖)

ชั้นมัธยมศึกษาปีที่ ๒ (ปีการศึกษา ๒๕๖๕)							
ภาคเรียนที่ ๑				ภาคเรียนที่ ๒			
รหัสวิชา	ชื่อวิชา	หน่วยกิต	ชั่วโมง	รหัสวิชา	ชื่อวิชา	หน่วยกิต	ชั่วโมง
สาระพื้นฐาน				สาระพื้นฐาน			
ท๒๒๑๐๑	ภาษาไทย	๑.๕	๓	ท๒๒๑๐๒	ภาษาไทย	๑.๕	๓
ค๒๒๑๐๑	คณิตศาสตร์	๑.๕	๓	ค๒๒๑๐๒	คณิตศาสตร์	๑.๕	๓
ว๒๒๑๐๑	วิทยาศาสตร์และเทคโนโลยี๓	๑.๕	๓	ว๒๒๑๐๒	วิทยาศาสตร์และเทคโนโลยี๔	๑.๕	๓
ว๒๒๑๐๓	การออกแบบและเทคโนโลยี๒	๐.๕	๑	ว๒๒๑๐๔	วิทยาการคำนวณ๒	๐.๕	๑
ส๒๒๑๐๑	สังคมศึกษา ศาสนาและวัฒนธรรม	๑.๕	๓	ส๒๒๑๐๒	สังคมศึกษา ศาสนาและวัฒนธรรม	๑.๕	๓
ส๒๒๑๐๓	ประวัติศาสตร์	๐.๕	๑	ส๒๒๑๐๔	ประวัติศาสตร์	๐.๕	๑
พ๒๒๑๐๑	สุขศึกษา	๐.๕	๑	พ๒๒๑๐๓	สุขศึกษา	๐.๕	๑
พ๒๒๑๐๒	พลศึกษา	๐.๕	๑	พ๒๒๑๐๔	พลศึกษา	๐.๕	๑
ศ๒๒๑๐๑	ศิลปะ	๑.๐	๒	ศ๒๒๑๐๒	ศิลปะ	๑.๐	๒
อ๒๒๑๐๑	ภาษาอังกฤษ	๑.๕	๓	อ๒๒๑๐๒	ภาษาอังกฤษ	๑.๕	๓
ง๒๒๑๐๑	การงานอาชีพ๓	๐.๕	๑	ง๒๒๑๐๒	การงานอาชีพ๔	๐.๕	๑
รวมสาระพื้นฐาน		๑๑.๐	๒๒	รวมสาระพื้นฐาน		๑๑.๐	๒๒
สาระเพิ่มเติม				สาระเพิ่มเติม			
ค๒๒๒๐๑	คณิตศาสตร์เพิ่มเติม	๑.๐	๒	ค๒๒๒๐๒	คณิตศาสตร์เพิ่มเติม	๑.๐	๒
ไ๒๐๒๐๑	การศึกษาค้นคว้า และสร้างองค์ความรู้ (IS๑)	๑.๐	๒	ไ๒๐๒๐๒	การสื่อสารและการนำเสนอ (IS๒)	๑.๐	๒
ส๒๒๒๐๓	อาเซียนศึกษา	๐.๕	๑	ส๒๒๒๒๔	หน้าที่พลเมือง	๐.๕	๑
ส๒๒๒๒๓	หน้าที่พลเมือง	๐.๕	๑		**เพิ่มเวลารู้		๓
	**เพิ่มเวลารู้		๓		**วิถีพุทธ (เพิ่มเวลารู้)		๑
	**วิถีพุทธ (เพิ่มเวลารู้)		๑				
รวมสาระเพิ่มเติม		๓.๐	๑๐	รวมสาระเพิ่มเติม		๒.๕	๙
กิจกรรม				กิจกรรม			
ก๒๒๔๐๑	แนะแนว		๑	ก๒๒๔๐๗	แนะแนว		๑
ก๒๒๔๐๒	ลูกเสือ	}	๑	ก๒๒๔๐๘	ลูกเสือ	}	๑
ก๒๒๔๐๓	เนตรนารี			ก๒๒๔๐๙	เนตรนารี		
ก๒๒๔๐๔	ยุวกาชาด			ก๒๒๔๑๐	ยุวกาชาด		
ก๒๒๔๐๕	ชุมนุม			ก๒๒๔๑๑	ชุมนุม		
ก๒๒๔๐๖	เพื่อสังคมและสาธารณประโยชน์		๑	ก๒๒๔๑๒	เพื่อสังคมและสาธารณประโยชน์	}	๑
				ไ๒๐๒๐๓	เพื่อสังคมและสาธารณประโยชน์ (IS๓)		
รวมกิจกรรม			๔	รวมกิจกรรม			๔
รวมทั้งหมด		๑๔.๐	๓๖	รวมทั้งหมด		๑๓.๕	๓๕
รวมทั้งหมด/ภาคเรียน		๑๔.๐	๗๒๐	รวมทั้งหมด/ภาคเรียน		๑๓.๕	๗๐๐

โครงสร้างหลักสูตรโรงเรียนสิงห์บุรี
ตามหลักสูตรแกนกลางการศึกษาขั้นพื้นฐาน พุทธศักราช ๒๕๕๑
ชั้นมัธยมศึกษาปีที่ ๓ ห้องเรียนปกติ (๕-๖)

ชั้นมัธยมศึกษาปีที่ ๓ (ปีการศึกษา ๒๕๖๖)							
ภาคเรียนที่ ๑				ภาคเรียนที่ ๒			
รหัสวิชา	ชื่อวิชา	หน่วยกิต	ชั่วโมง	รหัสวิชา	ชื่อวิชา	หน่วยกิต	ชั่วโมง
สาระพื้นฐาน				สาระพื้นฐาน			
ท๒๓๑๐๑	ภาษาไทย	๑.๕	๓	ท๒๓๑๐๒	ภาษาไทย	๑.๕	๓
ค๒๓๑๐๑	คณิตศาสตร์	๑.๕	๓	ค๒๓๑๐๒	คณิตศาสตร์	๑.๕	๓
ว๒๓๑๐๑	วิทยาศาสตร์และเทคโนโลยี๕	๑.๕	๓	ว๒๓๑๐๒	วิทยาศาสตร์และเทคโนโลยี๖	๑.๕	๓
ว๒๓๑๐๓	การออกแบบและเทคโนโลยี๓	๐.๕	๑	ว๒๓๑๐๔	วิทยาการคำนวณ๓	๐.๕	๑
ส๒๓๑๐๑	สังคมศึกษา ศาสนาและวัฒนธรรม	๑.๕	๓	ส๒๓๑๐๒	สังคมศึกษา ศาสนาและวัฒนธรรม	๑.๕	๓
ส๒๓๑๐๓	ประวัติศาสตร์	๐.๕	๑	ส๒๓๑๐๔	ประวัติศาสตร์	๐.๕	๑
พ๒๓๑๐๑	สุขศึกษา	๐.๕	๑	พ๒๓๑๐๓	สุขศึกษา	๐.๕	๑
พ๒๓๑๐๒	พลศึกษา	๐.๕	๑	พ๒๓๑๐๔	พลศึกษา	๐.๕	๑
ศ๒๓๑๐๑	ศิลปะ	๑.๐	๒	ศ๒๓๑๐๒	ศิลปะ	๑.๐	๒
อ๒๓๑๐๑	ภาษาอังกฤษ	๑.๕	๓	อ๒๓๑๐๒	ภาษาอังกฤษ	๑.๕	๓
ง๒๓๑๐๑	การงานอาชีพ๕	๐.๕	๑	ง๒๓๑๐๒	การงานอาชีพ๖	๐.๕	๑
รวมสาระพื้นฐาน		๑๑.๐	๒๒	รวมสาระพื้นฐาน		๑๑.๐	๒๒
สาระเพิ่มเติม				สาระเพิ่มเติม			
ค๒๓๒๐๑	คณิตศาสตร์เพิ่มเติม	๑.๐	๒	ค๒๓๒๐๒	คณิตศาสตร์เพิ่มเติม	๑.๐	๒
ว๒๓๒๐๑	เคมีเบื้องต้น	๑.๐	๒	ว๒๓๒๐๒	ฟิสิกส์เบื้องต้น	๑.๐	๒
ท๒๓๒๐๕	การอ่านคิดวิเคราะห์	๐.๕	๑	อ๒๓๒๐๒	ภาษาอังกฤษรอบรู้	๐.๕	๑
ส๒๓๒๒๕	หน้าที่พลเมือง	๐.๕	๑	ส๒๓๒๒๖	หน้าที่พลเมือง	๐.๕	๑
	**เพิ่มเวลารู้		๓		**เพิ่มเวลารู้		๓
	**วิถีพุทธ (เพิ่มเวลารู้)		๑		**วิถีพุทธ (เพิ่มเวลารู้)		๑
รวมสาระเพิ่มเติม		๓.๐	๑๐	รวมสาระเพิ่มเติม		๓.๐	๑๐
กิจกรรม				กิจกรรม			
ก๒๓๙๐๑	แนะแนว		๑	ก๒๓๙๐๗	แนะแนว		๑
ก๒๓๙๐๒	ลูกเสือ	}	๑	ก๒๓๙๐๘	ลูกเสือ	}	๑
ก๒๓๙๐๓	เนตรนารี			ก๒๓๙๐๙	เนตรนารี		
ก๒๓๙๐๔	ยุวกาชาด			ก๒๓๙๑๐	ยุวกาชาด		
ก๒๓๙๐๕	ชุมนุม		๑	ก๒๓๙๑๑	ชุมนุม		๑
ก๒๓๙๐๖	เพื่อสังคมและสาธารณประโยชน์		๑	ก๒๓๙๑๒	เพื่อสังคมและสาธารณประโยชน์		๑
รวมกิจกรรม			๔	รวมกิจกรรม			๔
รวมทั้งหมด		๑๔.๐	๓๖	รวมทั้งหมด		๑๔.๐	๓๖
รวมทั้งหมด/ภาคเรียน		๑๔.๐	๗๒๐	รวมทั้งหมด/ภาคเรียน		๑๔.๐	๗๒๐

โครงสร้างหลักสูตรโรงเรียนสิงห์บุรี
ตามหลักสูตรแกนกลางการศึกษาขั้นพื้นฐาน พุทธศักราช ๒๕๕๑
ชั้นมัธยมศึกษาปีที่ ๑ ห้องเรียนปกติ (๗-๑๓)

ชั้นมัธยมศึกษาปีที่ ๑ (ปีการศึกษา ๒๕๖๔)							
ภาคเรียนที่ ๑				ภาคเรียนที่ ๒			
รหัสวิชา	ชื่อวิชา	หน่วยกิต	ชั่วโมง	รหัสวิชา	ชื่อวิชา	หน่วยกิต	ชั่วโมง
สาระพื้นฐาน				สาระพื้นฐาน			
ท๒๑๑๐๑	ภาษาไทย	๑.๕	๓	ท๒๑๑๐๒	ภาษาไทย	๑.๕	๓
ค๒๑๑๐๑	คณิตศาสตร์	๑.๕	๓	ค๒๑๑๐๒	คณิตศาสตร์	๑.๕	๓
ว๒๑๑๐๑	วิทยาศาสตร์และเทคโนโลยี๑	๑.๕	๓	ว๒๑๑๐๒	วิทยาศาสตร์และเทคโนโลยี๒	๑.๕	๓
ว๒๑๑๐๓	การออกแบบและเทคโนโลยี๑	๐.๕	๑	ว๒๑๑๐๔	วิทยาการคำนวณ๑	๐.๕	๑
ส๒๑๑๐๑	สังคมศึกษา ศาสนาและวัฒนธรรม	๑.๕	๓	ส๒๑๑๐๒	สังคมศึกษา ศาสนาและวัฒนธรรม	๑.๕	๓
ส๒๑๑๐๓	ประวัติศาสตร์	๐.๕	๑	ส๒๑๑๐๔	ประวัติศาสตร์	๐.๕	๑
พ๒๑๑๐๑	สุขศึกษา	๐.๕	๑	พ๒๑๑๐๓	สุขศึกษา	๐.๕	๑
พ๒๑๑๐๒	พลศึกษา	๐.๕	๑	พ๒๑๑๐๔	พลศึกษา	๐.๕	๑
ศ๒๑๑๐๑	ศิลปะ	๑.๐	๒	ศ๒๑๑๐๒	ศิลปะ	๑.๐	๒
อ๒๑๑๐๑	ภาษาอังกฤษ	๑.๕	๓	อ๒๑๑๐๒	ภาษาอังกฤษ	๑.๕	๓
ง๒๑๑๐๑	การงานอาชีพ๑	๐.๕	๑	ง๒๑๑๐๒	การงานอาชีพ๒	๐.๕	๑
รวมสาระพื้นฐาน		๑๑.๐	๒๒	รวมสาระพื้นฐาน		๑๑.๐	๒๒
สาระเพิ่มเติม				สาระเพิ่มเติม			
	เลือกเสรี ๑	๑.๐	๒		เลือกเสรี ๑	๑.๐	๒
	เลือกเสรี ๒	๑.๐	๒		เลือกเสรี ๒	๑.๐	๒
พ๒๑๒๑๑	พัฒนาการวัยรุ่น	๐.๕	๑	ส๒๑๒๐๑	ท้องถิ่นของเรา	๐.๕	๑
ส๒๑๒๒๑	หน้าที่พลเมือง	๐.๕	๑	ส๒๑๒๒๒	หน้าที่พลเมือง	๐.๕	๑
จ๒๐๒๐๘	ภาษาจีนเพื่อการสื่อสาร๑ (ภาษาต่างประเทศที่๒)	๑.๐	๒	จ๒๐๒๐๙	ภาษาจีนเพื่อการสื่อสาร๒ (ภาษาต่างประเทศที่๒)	๑.๐	๒
	**เพิ่มเวลารู้		๑		**เพิ่มเวลารู้		๑
	**วิถีพุทธ (เพิ่มเวลารู้)		๑		**วิถีพุทธ (เพิ่มเวลารู้)		๑
รวมสาระเพิ่มเติม		๔.๐	๑๐	รวมสาระเพิ่มเติม		๔.๐	๑๐
กิจกรรม				กิจกรรม			
ก๒๑๙๐๑	แนะแนว		๑	ก๒๑๙๐๗	แนะแนว		๑
ก๒๑๙๐๒	ลูกเสือ	}	๑	ก๒๑๙๐๘	ลูกเสือ	}	๑
ก๒๑๙๐๓	เนตรนารี			ก๒๑๙๐๙	เนตรนารี		
ก๒๑๙๐๔	ยุวกาชาด			ก๒๑๙๑๐	ยุวกาชาด		
ก๒๑๙๐๕	ชุมนุม			ก๒๑๙๑๑	ชุมนุม		
ก๒๑๙๐๖	เพื่อสังคมและสาธารณประโยชน์		๑	ก๒๑๙๑๒	เพื่อสังคมและสาธารณประโยชน์		๑
รวมกิจกรรม			๔	รวมกิจกรรม			๔
รวมทั้งหมด/สัปดาห์		๑๕.๐	๓๖	รวมทั้งหมด		๑๕.๐	๓๖
รวมทั้งหมด/ภาคเรียน		๑๕.๐	๗๒๐	รวมทั้งหมด/ภาคเรียน		๑๕.๐	๗๒๐



โครงสร้างหลักสูตรโรงเรียนสิงห์บุรี
ตามหลักสูตรแกนกลางการศึกษาขั้นพื้นฐาน พุทธศักราช ๒๕๕๑
ชั้นมัธยมศึกษาปีที่ ๒ ห้องเรียนปกติ (๗-๑๓)

ชั้นมัธยมศึกษาปีที่ ๒ (ปีการศึกษา ๒๕๖๕)							
ภาคเรียนที่ ๑				ภาคเรียนที่ ๒			
รหัสวิชา	ชื่อวิชา	หน่วยกิต	ชั่วโมง	รหัสวิชา	ชื่อวิชา	หน่วยกิต	ชั่วโมง
สาระพื้นฐาน				สาระพื้นฐาน			
ท๒๒๑๐๑	ภาษาไทย	๑.๕	๓	ท๒๒๑๐๒	ภาษาไทย	๑.๕	๓
ค๒๒๑๐๑	คณิตศาสตร์	๑.๕	๓	ค๒๒๑๐๒	คณิตศาสตร์	๑.๕	๓
ว๒๒๑๐๑	วิทยาศาสตร์และเทคโนโลยี๓	๑.๕	๓	ว๒๒๑๐๒	วิทยาศาสตร์และเทคโนโลยี๔	๑.๕	๓
ว๒๒๑๐๓	การออกแบบและเทคโนโลยี๒	๐.๕	๑	ว๒๒๑๐๔	วิทยาการคำนวณ๒	๐.๕	๑
ส๒๒๑๐๑	สังคมศึกษา ศาสนาและวัฒนธรรม	๑.๕	๓	ส๒๒๑๐๒	สังคมศึกษา ศาสนาและวัฒนธรรม	๑.๕	๓
ส๒๒๑๐๓	ประวัติศาสตร์	๐.๕	๑	ส๒๒๑๐๔	ประวัติศาสตร์	๐.๕	๑
พ๒๒๑๐๑	สุขศึกษา	๐.๕	๑	พ๒๒๑๐๓	สุขศึกษา	๐.๕	๑
พ๒๒๑๐๒	พลศึกษา	๐.๕	๑	พ๒๒๑๐๔	พลศึกษา	๐.๕	๑
ศ๒๒๑๐๑	ศิลปะ	๑.๐	๒	ศ๒๒๑๐๒	ศิลปะ	๑.๐	๒
อ๒๒๑๐๑	ภาษาอังกฤษ	๑.๕	๓	อ๒๒๑๐๒	ภาษาอังกฤษ	๑.๕	๓
ง๒๒๑๐๑	การงานอาชีพ๓	๐.๕	๑	ง๒๒๑๐๒	การงานอาชีพ๔	๐.๕	๑
รวมสาระพื้นฐาน		๑๑.๐	๒๒	รวมสาระพื้นฐาน		๑๑.๐	๒๒
สาระเพิ่มเติม				สาระเพิ่มเติม			
	เลือกเสรี	๑.๐	๒		เลือกเสรี	๑.๐	๒
๑๒๐๒๐๑	การศึกษาค้นคว้า และสร้างองค์ความรู้ (IS๑)	๑.๐	๒	๑๒๐๒๐๒	การสื่อสารและการนำเสนอ (IS๒)	๑.๐	๒
ส๒๒๒๐๓	อาเซียนศึกษา	๐.๕	๑	ส๒๒๒๒๔	หน้าที่พลเมือง	๐.๕	๑
ส๒๒๒๒๓	หน้าที่พลเมือง	๐.๕	๑	ท๒๒๒๐๓	นิทานท้องถิ่น	๐.๕	๑
	**เพิ่มเวลารู้		๓		**เพิ่มเวลารู้		๓
	**วิถีพุทธ (เพิ่มเวลารู้)		๑		**วิถีพุทธ (เพิ่มเวลารู้)		๑
รวมสาระเพิ่มเติม		๓.๐	๑๐	รวมสาระเพิ่มเติม		๒.๕	๑๐
กิจกรรม				กิจกรรม			
ก๒๒๙๐๑	แนะแนว		๑	ก๒๒๙๐๗	แนะแนว		๑
ก๒๒๙๐๒	ลูกเสือ	}	๑	ก๒๒๙๐๘	ลูกเสือ	}	๑
ก๒๒๙๐๓	เนตรนารี			ก๒๒๙๐๙	เนตรนารี		
ก๒๒๙๐๔	ยุวกาชาด			ก๒๒๙๑๐	ยุวกาชาด		
ก๒๒๙๐๕	ชุมนุม			ก๒๒๙๑๑	ชุมนุม		
ก๒๒๙๐๖	เพื่อสังคมและสาธารณประโยชน์		๑	ก๒๒๙๑๒	เพื่อสังคมและสาธารณประโยชน์	}	๑
				๑๒๐๒๐๓	เพื่อสังคมและสาธารณประโยชน์ (IS๓)		
รวมกิจกรรม			๔	รวมกิจกรรม			๔
รวมทั้งหมด		๑๔.๐	๓๖	รวมทั้งหมด		๑๓.๕	๓๖
รวมทั้งหมด/ภาคเรียน		๑๔.๐	๗๒๐	รวมทั้งหมด/ภาคเรียน		๑๓.๕	๗๒๐

โครงสร้างหลักสูตรโรงเรียนสิงห์บุรี
ตามหลักสูตรแกนกลางการศึกษาขั้นพื้นฐาน พุทธศักราช ๒๕๕๑
ชั้นมัธยมศึกษาปีที่ ๓ ห้องเรียนปกติ (๗-๑๓)

ชั้นมัธยมศึกษาปีที่ ๓ (ปีการศึกษา ๒๕๖๖)							
ภาคเรียนที่ ๑				ภาคเรียนที่ ๒			
รหัสวิชา	ชื่อวิชา	หน่วยกิต	ชั่วโมง	รหัสวิชา	ชื่อวิชา	หน่วยกิต	ชั่วโมง
สาระพื้นฐาน				สาระพื้นฐาน			
ท๒๓๑๐๑	ภาษาไทย	๑.๕	๓	ท๒๓๑๐๒	ภาษาไทย	๑.๕	๓
ค๒๓๑๐๑	คณิตศาสตร์	๑.๕	๓	ค๒๓๑๐๒	คณิตศาสตร์	๑.๕	๓
ว๒๓๑๐๑	วิทยาศาสตร์และเทคโนโลยี๕	๑.๕	๓	ว๒๓๑๐๒	วิทยาศาสตร์และเทคโนโลยี๖	๑.๕	๓
ว๒๓๑๐๓	การออกแบบและเทคโนโลยี๓	๐.๕	๑	ว๒๓๑๐๔	วิทยาการคำนวณ๓	๐.๕	๑
ส๒๓๑๐๑	สังคมศึกษา ศาสนาและวัฒนธรรม	๑.๕	๓	ส๒๓๑๐๒	สังคมศึกษา ศาสนาและวัฒนธรรม	๑.๕	๓
ส๒๓๑๐๓	ประวัติศาสตร์	๐.๕	๑	ส๒๓๑๐๔	ประวัติศาสตร์	๐.๕	๑
พ๒๓๑๐๑	สุขศึกษา	๐.๕	๑	พ๒๓๑๐๓	สุขศึกษา	๐.๕	๑
พ๒๓๑๐๒	พลศึกษา	๐.๕	๑	พ๒๓๑๐๔	พลศึกษา	๐.๕	๑
ศ๒๓๑๐๑	ศิลปะ	๑.๐	๒	ศ๒๓๑๐๒	ศิลปะ	๑.๐	๒
อ๒๓๑๐๑	ภาษาอังกฤษ	๑.๕	๓	อ๒๓๑๐๒	ภาษาอังกฤษ	๑.๕	๓
ง๒๓๑๐๑	การงานอาชีพ๕	๐.๕	๑	ง๒๓๑๐๒	การงานอาชีพ๖	๐.๕	๑
รวมสาระพื้นฐาน		๑๑.๐	๒๒	รวมสาระพื้นฐาน		๑๑.๐	๒๒
สาระเพิ่มเติม				สาระเพิ่มเติม			
	เลือกเสรี ๑	๑.๐	๒		เลือกเสรี ๑	๑.๐	๒
	เลือกเสรี ๒	๑.๐	๒		เลือกเสรี ๒	๑.๐	๒
ท๒๓๒๐๕	การอ่านคิดวิเคราะห์	๐.๕	๑	อ๒๓๒๐๒	ภาษาอังกฤษรอบรู้	๐.๕	๑
ส๒๓๒๒๕	หน้าที่พลเมือง	๐.๕	๑	ส๒๓๒๒๖	หน้าที่พลเมือง	๐.๕	๑
	**เพิ่มเวลารู้		๓		**เพิ่มเวลารู้		๓
	**วิถีพุทธ (เพิ่มเวลารู้)		๑		**วิถีพุทธ (เพิ่มเวลารู้)		๑
รวมสาระเพิ่มเติม		๓.๐	๑๐	รวมสาระเพิ่มเติม		๓.๐	๑๐
กิจกรรม				กิจกรรม			
ก๒๓๔๐๑	แนะแนว		๑	ก๒๓๔๐๗	แนะแนว		๑
ก๒๓๔๐๒	ลูกเสือ	}	๑	ก๒๓๔๐๘	ลูกเสือ	}	๑
ก๒๓๔๐๓	เนตรนารี			ก๒๓๔๐๙	เนตรนารี		
ก๒๓๔๐๔	ยุวกาชาด			ก๒๓๔๑๐	ยุวกาชาด		
ก๒๓๔๐๕	ชุมนุม			ก๒๓๔๑๑	ชุมนุม		
ก๒๓๔๐๖	เพื่อสังคมและสาธารณประโยชน์		๑	ก๒๓๔๑๒	เพื่อสังคมและสาธารณประโยชน์		๑
รวมกิจกรรม			๔	รวมกิจกรรม			๔
รวมทั้งหมด		๑๔.๐	๓๖	รวมทั้งหมด		๑๔.๐	๓๖
รวมทั้งหมด/ภาคเรียน		๑๔.๐	๗๒๐	รวมทั้งหมด/ภาคเรียน		๑๔.๐	๗๒๐

โครงสร้างเวลาเรียน
ระดับชั้นมัธยมศึกษาตอนปลาย

กลุ่มสาระการเรียนรู้ / กิจกรรม	เวลาเรียน	รวม
	ชั้นมัธยมศึกษาปีที่ ๔-๖	
 กลุ่มสาระการเรียนรู้		
ภาษาไทย	๒๔๐ (๖.๐ นก.)	๒๔๐ (๖.๐ นก.)
คณิตศาสตร์	๒๔๐ (๖.๐ นก.)	๒๔๐ (๖.๐ นก.)
วิทยาศาสตร์	๒๔๐ (๖.๐ นก.)	๒๔๐ (๖.๐ นก.)
สังคมศึกษา ศาสนา และวัฒนธรรม		
<input type="radio"/> ประวัติศาสตร์	๘๐ (๒.๐ นก.)	๘๐ (๒.๐ นก.)
<input type="radio"/> ศาสนา ศีลธรรม จริยธรรม	}	๒๔๐ (๖.๐ นก.)
<input type="radio"/> หน้าที่พลเมือง วัฒนธรรม และการดำเนินชีวิตในสังคม		
<input type="radio"/> ภูมิศาสตร์		
<input type="radio"/> เศรษฐศาสตร์		
สุขศึกษาและพลศึกษา	๑๒๐ (๓.๐ นก.)	๑๒๐ (๓.๐ นก.)
ศิลปะ	๑๒๐ (๓.๐ นก.)	๑๒๐ (๓.๐ นก.)
การงานอาชีพ	๑๒๐ (๓.๐ นก.)	๑๒๐ (๓.๐ นก.)
ภาษาต่างประเทศ	๒๔๐ (๖.๐ นก.)	๒๔๐ (๖.๐ นก.)
รวมรายวิชาพื้นฐาน	๑,๖๔๐ (๔๑.๐ นก.)	๑,๖๔๐ (๔๑.๐ นก.)
รวมรายวิชาเพิ่มเติม	๓ ปี ไม่น้อยกว่า ๑,๖๐๐ชม.	๓ ปี ไม่น้อยกว่า ๑,๖๐๐ชม.
 กิจกรรมพัฒนาผู้เรียน		
<input type="radio"/> กิจกรรมแนะแนว	๑๒๐	๑๒๐
<input type="radio"/> กิจกรรมชุมนุม	๑๒๐	๑๒๐
<input type="radio"/> กิจกรรมเพื่อสังคมและสาธารณประโยชน์	๑๒๐	๑๒๐
รวมเวลากิจกรรมพัฒนาผู้เรียน	๓๖๐	๓๖๐
รวมเวลาเรียนทั้งหมด	รวม ๓ ปี ไม่น้อยกว่า ๓,๖๐๐ ชม.	รวม ๓ ปี ไม่น้อยกว่า ๓,๖๐๐ ชม.

โครงสร้างหลักสูตรโรงเรียนสิงห์บุรีตามหลักสูตรแกนกลางการศึกษาขั้นพื้นฐาน พุทธศักราช ๒๕๕๑
 ชั้นมัธยมศึกษาปีที่ ๔ แผนการเรียนวิทยาศาสตร์ - คณิตศาสตร์ - ภาษาอังกฤษ
 (ห้อง ๑ ห้องเรียนพิเศษ และ ห้อง ๒ ห้องคู่ขนาน)

ชั้นมัธยมศึกษาปีที่ ๔ (ปีการศึกษา ๒๕๖๔)							
ภาคเรียนที่ ๑				ภาคเรียนที่ ๒			
รหัสวิชา	ชื่อวิชา	หน่วยกิต	ชั่วโมง	รหัสวิชา	ชื่อวิชา	หน่วยกิต	ชั่วโมง
สาระพื้นฐาน				สาระพื้นฐาน			
ท๓๑๑๐๑	ภาษาไทย	๑.๐	๒	ท๓๑๑๐๒	ภาษาไทย	๑.๐	๒
ค๓๑๑๐๓	คณิตศาสตร์	๑.๐	๒	ค๓๑๑๐๔	คณิตศาสตร์	๑.๐	๒
ว๓๑๑๐๑	การออกแบบเทคโนโลยีและวิทยาการคำนวณ๑	๑.๐	๒				
ว๓๐๑๑๔	วิทยาศาสตร์โลกและอวกาศ	๑.๕	๓				
ส๓๑๑๐๑	สังคมศึกษา ศาสนาและวัฒนธรรม	๑.๐	๒	ส๓๑๑๐๒	สังคมศึกษา ศาสนาและวัฒนธรรม	๑.๐	๒
ส๓๐๑๐๑	ประวัติศาสตร์ไทย	๐.๕	๑	ส๓๐๑๐๒	ประวัติศาสตร์ไทย	๐.๕	๑
พ๓๑๑๐๑	สุขศึกษาและพลศึกษา	๐.๕	๑	พ๓๑๑๐๒	สุขศึกษาและพลศึกษา	๐.๕	๑
ศ๓๑๑๐๑	ศิลปะ	๐.๕	๑	ศ๓๑๑๐๒	ศิลปะ	๐.๕	๑
อ๓๑๑๐๑	ภาษาอังกฤษ	๑.๐	*๓	อ๓๑๑๐๒	ภาษาอังกฤษ	๑.๐	*๓
ง๓๐๑๐๑	การงานอาชีพ๑	๐.๕	๑	ง๓๐๑๐๒	การงานอาชีพ๒	๐.๕	๑
รวมสาระพื้นฐาน		๘.๕	๑๘	รวมสาระพื้นฐาน		๖.๐	๑๓
สาระเพิ่มเติม				สาระเพิ่มเติม			
ค๓๑๒๐๕	คณิตศาสตร์เพิ่มเติม	๑.๕	๓	ค๓๑๒๐๖	คณิตศาสตร์เพิ่มเติม	๑.๕	๓
อ๓๐๒๐๔	ภาษาอังกฤษอ่าน-เขียนในชีวิตประจำวัน	๑.๐	๒	อ๓๐๒๐๕	ภาษาอังกฤษอ่าน-เขียนเชิงวิชาการ	๑.๐	๒
ว๓๐๒๐๖	ฟิสิกส์ ๖	๑.๕	๓	ว๓๐๒๐๗	ฟิสิกส์ ๗	๑.๕	๓
ว๓๐๒๒๖	เคมี ๖	๑.๕	๓	ว๓๐๒๒๗	เคมี ๗	๑.๕	๓
ว๓๐๒๔๖	ชีววิทยา ๖	๑.๕	๓	ว๓๐๒๔๗	ชีววิทยา ๗	๑.๕	๓
				ว๓๐๒๘๑	เทคนิคปฏิบัติการฟิสิกส์และคอมพิวเตอร์	๐.๕	๑
				ว๓๐๒๘๒	เทคนิคปฏิบัติการชีววิทยาและเคมี	๐.๕	๑
				ว๓๐๒๖๑	โลก ดาราศาสตร์และอวกาศ๑	๑.๕	๓
				ว๓๐๒๘๐	คอมพิวเตอร์เพื่อการนำเสนอ	๑.๐	๒
จ๓๐๒๒๒	ภาษาจีนเพื่อการสื่อสาร๑ (ภาษาต่างประเทศที่๒)	๑.๐	๒	จ๓๐๒๒๓	ภาษาจีนเพื่อการสื่อสาร๒ (ภาษาต่างประเทศที่๒)	๑.๐	๒
ส๓๐๒๔๓	หน้าที่พลเมือง๑	๐.๕	๑	ส๓๐๒๔๔	หน้าที่พลเมือง๒	๐.๕	๑
	**วิถีพุทธ		๑		**วิถีพุทธ		๑
รวมสาระเพิ่มเติม		๘.๕	๑๘	รวมสาระเพิ่มเติม		๑๒.๐	๒๕
กิจกรรม				กิจกรรม			
ก๓๑๔๐๑	แนะแนว		๑	ก๓๑๔๐๕	แนะแนว		๑
ก๓๑๔๐๒	ชุมนุม	}	๑	ก๓๑๔๐๖	ชุมนุม	}	๑
ก๓๑๔๐๓	รักษาดินแดน			ก๓๑๔๐๗	รักษาดินแดน		
ก๓๑๔๐๔	เพื่อสังคมและสาธารณประโยชน์		๑	ก๓๑๔๐๘	เพื่อสังคมและสาธารณประโยชน์		๑
รวมกิจกรรม			๓	รวมกิจกรรม			๓
รวมทั้งหมด/สัปดาห์		๑๗.๐	๓๙	รวมทั้งหมด		๑๘.๐	๔๑
รวมทั้งหมด/ภาคเรียน		๑๗.๐	๗๘๐	รวมทั้งหมด/ภาคเรียน		๑๘.๐	๘๒๐

โครงสร้างหลักสูตรโรงเรียนสิงห์บุรีตามหลักสูตรแกนกลางการศึกษาขั้นพื้นฐาน พุทธศักราช ๒๕๕๑
 ชั้นมัธยมศึกษาปีที่ ๕ แผนการเรียนวิทยาศาสตร์ - คณิตศาสตร์ - ภาษาอังกฤษ
 (ห้อง ๑ ห้องเรียนพิเศษ และ ห้อง ๒ ห้องคู่ขนาน)

ชั้นมัธยมศึกษาปีที่ ๕ (ปีการศึกษา ๒๕๖๕)							
ภาคเรียนที่ ๑				ภาคเรียนที่ ๒			
รหัสวิชา	ชื่อวิชา	หน่วยกิต	ชั่วโมง	รหัสวิชา	ชื่อวิชา	หน่วยกิต	ชั่วโมง
สาระพื้นฐาน				สาระพื้นฐาน			
ท๓๒๑๐๑	ภาษาไทย	๑.๐	๒	ท๓๒๑๐๒	ภาษาไทย	๑.๐	๒
ค๓๒๑๐๓	คณิตศาสตร์	๑.๐	๒	ค๓๒๑๐๔	คณิตศาสตร์	๑.๐	๒
ว๓๒๑๐๑	การออกแบบเทคโนโลยีและวิทยาการคำนวณ๒	๑.๐	๒				
ส๓๒๑๐๑	สังคมศึกษา ศาสนาและวัฒนธรรม	๑.๐	๒	ส๓๒๑๐๒	สังคมศึกษา ศาสนาและวัฒนธรรม	๑.๐	๒
ส๓๐๑๐๓	ประวัติศาสตร์สากล	๐.๕	๑	ส๓๐๑๐๔	ประวัติศาสตร์สากล	๐.๕	๑
พ๓๒๑๐๑	สุขศึกษาและพลศึกษา	๐.๕	๑	พ๓๒๑๐๒	สุขศึกษาและพลศึกษา	๐.๕	๑
ศ๓๒๑๐๑	ศิลปะ	๐.๕	๑	ศ๓๒๑๐๒	ศิลปะ	๐.๕	๑
อ๓๒๑๐๑	ภาษาอังกฤษ	๑.๐	*๓	อ๓๒๑๐๒	ภาษาอังกฤษ	๑.๐	*๓
ง๓๐๑๐๓	การทำงานอาชีพ๓	๐.๕	๑	ง๓๐๑๐๔	การทำงานอาชีพ๔	๐.๕	๑
รวมสาระพื้นฐาน		๗.๐	๑๕	รวมสาระพื้นฐาน		๖.๐	๑๓
สาระเพิ่มเติม				สาระเพิ่มเติม			
ค๓๒๒๐๕	คณิตศาสตร์เพิ่มเติม	๑.๕	๓	ค๓๒๒๐๖	คณิตศาสตร์เพิ่มเติม	๑.๕	๓
อ๓๐๒๐๘	การอ่านบทความ	๑.๐	๒	อ๓๐๒๐๙	ภาษาอังกฤษอ่าน-เขียนเชิงวิเคราะห์	๑.๐	๒
ว๓๐๒๐๘	ฟิสิกส์ ๘	๑.๕	๓	ว๓๐๒๐๙	ฟิสิกส์ ๙	๑.๕	๓
ว๓๐๒๒๘	เคมี ๘	๑.๕	๓	ว๓๐๒๒๙	เคมี ๙	๑.๕	๓
ว๓๐๒๔๘	ชีววิทยา ๘	๑.๕	๓	ว๓๐๒๔๙	ชีววิทยา ๙	๑.๕	๓
ว๓๐๒๘๓	โครงงานวิทยาศาสตร์๑	๑.๐	๒	ว๓๐๒๘๔	โครงงานวิทยาศาสตร์๒	๑.๐	๒
ส๓๐๒๔๕	หน้าที่พลเมือง๓	๐.๕	๑	ส๓๐๒๔๖	หน้าที่พลเมือง๔	๐.๕	๑
๓๓๐๒๐๑	การศึกษาค้นคว้า และสร้างองค์ความรู้ (IS๑)	๑.๐	*๒	๓๓๐๒๐๒	การสื่อสารและการนำเสนอ (IS๒)	๑.๐	*๒
ว๓๐๒๘๕	ระเบียบวิธีวิจัย	๑.๐	๒	ว๓๐๒๙๑	การเขียนโปรแกรมภาษาซี	๑.๐	๒
	**วิถีพุทธ		๑		**วิถีพุทธ		๑
รวมสาระเพิ่มเติม		๑๐.๕	๒๒	รวมสาระเพิ่มเติม		๑๐.๕	๒๒
กิจกรรม				กิจกรรม			
ก๓๒๙๐๑	แนะแนว		๑	ก๓๒๙๐๕	แนะแนว		๑
ก๓๒๙๐๒	ชุมนุม	}	๑	ก๓๒๙๐๖	ชุมนุม	}	๑
ก๓๒๙๐๓	รักษาดินแดน			ก๓๒๙๐๗	รักษาดินแดน		
ก๓๒๙๐๔	เพื่อสังคมและสาธารณประโยชน์		๑	ก๓๒๙๐๘	เพื่อสังคมและสาธารณประโยชน์	}	๑
				๓๓๐๒๐๓	เพื่อสังคมและสาธารณประโยชน์ (IS๓)		
รวมกิจกรรม			๓	รวมกิจกรรม			๓
รวมทั้งหมด		๑๗.๕	๔๐	รวมทั้งหมด		๑๖.๕	๓๘
รวมทั้งหมด/ภาคเรียน		๑๗.๕	๘๐๐	รวมทั้งหมด/ภาคเรียน		๑๖.๕	๗๖๐

โครงสร้างหลักสูตรโรงเรียนสิงห์บุรี
ตามหลักสูตรแกนกลางการศึกษาขั้นพื้นฐาน พุทธศักราช ๒๕๕๑
ชั้นมัธยมศึกษาปีที่ ๖ แผนการเรียนวิทยาศาสตร์ - คณิตศาสตร์ - ภาษาอังกฤษ
(ห้อง ๑ ห้องเรียนพิเศษ และ ห้อง ๒ ห้องขุนาน)

ชั้นมัธยมศึกษาปีที่ ๖ (ปีการศึกษา ๒๕๖๖)							
ภาคเรียนที่ ๑				ภาคเรียนที่ ๒			
รหัสวิชา	ชื่อวิชา	หน่วยกิต	ชั่วโมง	รหัสวิชา	ชื่อวิชา	หน่วยกิต	ชั่วโมง
สาระพื้นฐาน				สาระพื้นฐาน			
ท๓๓๑๐๑	ภาษาไทย	๑.๐	๒	ท๓๓๑๐๒	ภาษาไทย	๑.๐	๒
ค๓๓๑๐๓	คณิตศาสตร์	๑.๐	๒	ค๓๓๑๐๔	คณิตศาสตร์	๑.๐	๒
				ว๓๐๑๑๓	วิทยาศาสตร์กายภาพ ๒	๑.๕	*๔
				ว๓๐๑๑๒	วิทยาศาสตร์กายภาพ ๑	๑.๕	๓
				ว๓๐๑๑๑	วิทยาศาสตร์ชีวภาพ	๑.๕	๓
ส๓๓๑๐๑	สังคมศึกษา ศาสนาและวัฒนธรรม	๑.๐	๒	ส๓๓๑๐๒	สังคมศึกษา ศาสนาและวัฒนธรรม	๑.๐	๒
พ๓๓๑๐๑	สุขศึกษาและพลศึกษา	๐.๕	๑	พ๓๓๑๐๒	สุขศึกษาและพลศึกษา	๐.๕	๑
ศ๓๓๑๐๑	ศิลปะ	๐.๕	๑	ศ๓๓๑๐๒	ศิลปะ	๐.๕	๑
อ๓๓๑๐๑	ภาษาอังกฤษ	๑.๐	*๓	อ๓๓๑๐๒	ภาษาอังกฤษ	๑.๐	*๓
รวมสาระพื้นฐาน		๖.๐	๑๓	รวมสาระพื้นฐาน		๙.๕	๒๑
สาระเพิ่มเติม				สาระเพิ่มเติม			
ค๓๓๒๐๕	คณิตศาสตร์เพิ่มเติม	๑.๕	๓	ค๓๓๒๐๖	คณิตศาสตร์เพิ่มเติม	๑.๕	๓
ค๓๓๒๐๗	แก้ปัญหาทางคณิตศาสตร์๑	๐.๕	๑	ค๓๓๒๐๘	แก้ปัญหาทางคณิตศาสตร์๒	๐.๕	๑
ว๓๐๒๑๐	ฟิสิกส์ ๑๐	๑.๕	*๔	ว๓๐๒๑๔	การสร้างสื่อคอมพิวเตอร์ช่วยสอน	๑.๐	๒
ว๓๐๒๓๐	เคมี ๑๐	๑.๕	๓				
ว๓๐๒๕๐	ชีววิทยา ๑๐	๑.๕	๓				
อ๓๐๒๑๐	การอ่านภาษาอังกฤษ ในชีวิตประจำวัน	๑.๐	๒	อ๓๐๒๑๑	การอ่านภาษาอังกฤษ เชิงวิชาการ	๑.๐	๒
ว๓๐๒๙๓	การสร้างภาพเคลื่อนไหว	๑.๐	๒				
	**วิถีพุทธ		๑		**วิถีพุทธ		๑
รวมสาระเพิ่มเติม		๘.๕	๑๙	รวมสาระเพิ่มเติม		๔.๐	๙
กิจกรรม				กิจกรรม			
ก๓๓๙๐๑	แนะแนว		๑	ก๓๓๙๐๕	แนะแนว		๑
ก๓๓๙๐๒	ชุมนุม	}	๑	ก๓๓๙๐๖	ชุมนุม	}	๑
ก๓๓๙๐๓	รักษาดินแดน			ก๓๓๙๐๗	รักษาดินแดน		
ก๓๓๙๐๔	เพื่อสังคมและสาธารณประโยชน์		๑	ก๓๓๙๐๘	เพื่อสังคมและสาธารณประโยชน์		๑
รวมกิจกรรม			๓	รวมกิจกรรม			๓
รวมทั้งหมด		๑๔.๕	๓๕	รวมทั้งหมด		๑๓.๕	๓๓
รวมทั้งหมด/ภาคเรียน		๑๔.๕	๗๐๐	รวมทั้งหมด/ภาคเรียน		๑๓.๕	๖๖๐

โครงสร้างหลักสูตรโรงเรียนสิงห์บุรี
ตามหลักสูตรแกนกลางการศึกษาขั้นพื้นฐาน พุทธศักราช ๒๕๕๑
ชั้นมัธยมศึกษาปีที่ ๔ แผนการเรียนวิทยาศาสตร์ - คณิตศาสตร์ - ภาษาอังกฤษ
(ห้อง ๓-๖ ห้องเรียนปกติ)

ชั้นมัธยมศึกษาปีที่ ๔ (ปีการศึกษา ๒๕๖๔)							
ภาคเรียนที่ ๑				ภาคเรียนที่ ๒			
รหัสวิชา	ชื่อวิชา	หน่วยกิต	ชั่วโมง	รหัสวิชา	ชื่อวิชา	หน่วยกิต	ชั่วโมง
สาระพื้นฐาน				สาระพื้นฐาน			
ท๓๑๑๐๑	ภาษาไทย	๑.๐	๒	ท๓๑๑๐๒	ภาษาไทย	๑.๐	๒
ค๓๑๑๐๓	คณิตศาสตร์	๑.๐	๒	ค๓๑๑๐๔	คณิตศาสตร์	๑.๐	๒
ว๓๑๑๐๑	การออกแบบเทคโนโลยีและ วิทยาการคำนวณ๑	๑.๐	๒				
ว๓๑๑๑๔	วิทยาศาสตร์โลกและอวกาศ	๑.๕	๓				
ส๓๑๑๐๑	สังคมศึกษา ศาสนาและวัฒนธรรม	๑.๐	๒	ส๓๑๑๐๒	สังคมศึกษา ศาสนาและวัฒนธรรม	๑.๐	๒
ส๓๑๑๐๑	ประวัติศาสตร์ไทย	๐.๕	๑	ส๓๑๑๐๒	ประวัติศาสตร์ไทย	๐.๕	๑
พ๓๑๑๐๑	สุขศึกษาและพลศึกษา	๐.๕	๑	พ๓๑๑๐๒	สุขศึกษาและพลศึกษา	๐.๕	๑
ศ๓๑๑๐๑	ศิลปะ	๐.๕	๑	ศ๓๑๑๐๒	ศิลปะ	๐.๕	๑
อ๓๑๑๐๑	ภาษาอังกฤษ	๑.๐	*๓	อ๓๑๑๐๒	ภาษาอังกฤษ	๑.๐	*๓
ง๓๑๑๐๑	การงานอาชีพ๑	๐.๕	๑	ง๓๑๑๐๒	การงานอาชีพ๒	๐.๕	๑
รวมสาระพื้นฐาน		๘.๕	๑๘	รวมสาระพื้นฐาน		๖.๐	๑๓
สาระเพิ่มเติม				สาระเพิ่มเติม			
ค๓๑๒๐๑	คณิตศาสตร์เพิ่มเติม	๒.๐	๔	ค๓๑๒๐๒	คณิตศาสตร์เพิ่มเติม	๒.๐	๔
อ๓๑๒๐๔	ภาษาอังกฤษอ่าน-เขียนใน ชีวิตประจำวัน	๑.๐	๒	อ๓๑๒๐๕	ภาษาอังกฤษอ่าน-เขียนเชิง วิชาการ	๑.๐	๒
ว๓๑๒๐๑	ฟิสิกส์ ๑	๒.๐	๔	ว๓๑๒๐๒	ฟิสิกส์ ๒	๒.๐	๔
ว๓๑๒๒๑	เคมี ๑	๑.๕	๓	ว๓๑๒๒๒	เคมี ๒	๑.๕	๓
ว๓๑๒๔๑	ชีววิทยา ๑	๑.๕	๓	ว๓๑๒๔๒	ชีววิทยา ๒	๑.๕	๓
				ว๓๑๒๖๑	โลก ดาราศาสตร์และอวกาศ๑	๑.๕	๓
				ว๓๑๒๙๐	คอมพิวเตอร์เพื่อการนำเสนอ	๑.๐	๒
ญ๓๑๒๒๘	ภาษาญี่ปุ่นเพื่อการสื่อสาร๑ (ภาษาต่างประเทศที่ ๒)	๐.๕	๑	ญ๓๑๒๒๙	ภาษาญี่ปุ่นเพื่อการสื่อสาร๒ (ภาษาต่างประเทศที่ ๒)	๐.๕	๑
ส๓๑๒๔๓	หน้าที่พลเมือง๑	๐.๕	๑	ส๓๑๒๔๔	หน้าที่พลเมือง๒	๐.๕	๑
	**วิถีพุทธ		๑		**วิถีพุทธ		๑
รวมสาระเพิ่มเติม		๙.๐	๑๙	รวมสาระเพิ่มเติม		๑๑.๕	๒๔
กิจกรรม				กิจกรรม			
ก๓๑๔๐๑	แนะแนว		๑	ก๓๑๔๐๕	แนะแนว		๑
ก๓๑๔๐๒	ชุมนุม	}	๑	ก๓๑๔๐๖	ชุมนุม	}	๑
ก๓๑๔๐๓	รักษาดินแดน			ก๓๑๔๐๗	รักษาดินแดน		
ก๓๑๔๐๔	เพื่อสังคมและสาธารณประโยชน์		๑	ก๓๑๔๐๘	เพื่อสังคมและสาธารณประโยชน์		๑
รวมกิจกรรม			๓	รวมกิจกรรม			๓
รวมทั้งหมด/สัปดาห์		๑๗.๕	๔๐	รวมทั้งหมด		๑๗.๕	๔๐
รวมทั้งหมด/ภาคเรียน		๑๗.๕	๘๐๐	รวมทั้งหมด/ภาคเรียน		๑๗.๕	๘๐๐

โครงสร้างหลักสูตรโรงเรียนสิงห์บุรี ตามหลักสูตรแกนกลางการศึกษาขั้นพื้นฐาน พุทธศักราช ๒๕๕๑
 ชั้นมัธยมศึกษาปีที่ ๕ แผนการเรียนวิทยาศาสตร์ - คณิตศาสตร์ - ภาษาอังกฤษ
 (ห้อง ๓-๖ ห้องเรียนปกติ)

ชั้นมัธยมศึกษาปีที่ ๕ (ปีการศึกษา ๒๕๖๕)							
ภาคเรียนที่ ๑				ภาคเรียนที่ ๒			
รหัสวิชา	ชื่อวิชา	หน่วยกิต	ชั่วโมง	รหัสวิชา	ชื่อวิชา	หน่วยกิต	ชั่วโมง
สาระพื้นฐาน				สาระพื้นฐาน			
ท๓๒๑๐๑	ภาษาไทย	๑.๐	๒	ท๓๒๑๐๒	ภาษาไทย	๑.๐	๒
ค๓๒๑๐๓	คณิตศาสตร์	๑.๐	๒	ค๓๒๑๐๔	คณิตศาสตร์	๑.๐	๒
ว๓๒๑๐๑	การออกแบบเทคโนโลยีและวิทยาการคำนวณ๒	๑.๐	๒				
ส๓๒๑๐๑	สังคมศึกษา ศาสนาและวัฒนธรรม	๑.๐	๒	ส๓๒๑๐๒	สังคมศึกษา ศาสนาและวัฒนธรรม	๑.๐	๒
ส๓๑๐๐๓	ประวัติศาสตร์สากล	๐.๕	๑	ส๓๑๐๐๔	ประวัติศาสตร์สากล	๐.๕	๑
พ๓๒๑๐๑	สุขศึกษาและพลศึกษา	๐.๕	๑	พ๓๒๑๐๒	สุขศึกษาและพลศึกษา	๐.๕	๑
ศ๓๒๑๐๑	ศิลปะ	๐.๕	๑	ศ๓๒๑๐๒	ศิลปะ	๐.๕	๑
อ๓๒๑๐๑	ภาษาอังกฤษ	๑.๐	*๓	อ๓๒๑๐๒	ภาษาอังกฤษ	๑.๐	*๓
ง๓๑๐๐๓	การงานอาชีพ๓	๐.๕	๑	ง๓๑๐๐๔	การงานอาชีพ๔	๐.๕	๑
รวมสาระพื้นฐาน		๗.๐	๑๕	รวมสาระพื้นฐาน		๖.๐	๑๓
สาระเพิ่มเติม				สาระเพิ่มเติม			
ค๓๒๒๐๑	คณิตศาสตร์เพิ่มเติม	๒.๐	๔	ค๓๒๒๐๒	คณิตศาสตร์เพิ่มเติม	๒.๐	๔
อ๓๑๒๐๘	การอ่านบทความ	๑.๐	๒	อ๓๑๒๐๙	ภาษาอังกฤษอ่าน-เขียนเชิงวิเคราะห์	๑.๐	๒
ว๓๑๒๐๓	ฟิสิกส์ ๓	๒.๐	๔	ว๓๑๒๐๔	ฟิสิกส์ ๔	๒.๐	๔
ว๓๑๒๒๓	เคมี ๓	๑.๕	๓	ว๓๑๒๒๔	เคมี ๔	๑.๕	๓
ว๓๑๒๔๓	ชีววิทยา ๓	๑.๕	๓	ว๓๑๒๔๔	ชีววิทยา ๔	๑.๕	๓
๓๓๑๒๐๑	การศึกษาค้นคว้า และสร้างองค์ความรู้ (IS๑)	๑.๐	๒	๓๓๑๒๐๒	การสื่อสารและการนำเสนอ (IS๒)	๑.๐	๒
				ว๓๑๒๔๑	การเขียนโปรแกรมภาษาซี	๑.๐	๒
ส๓๑๒๔๕	หน้าที่พลเมือง๓	๐.๕	๑	ส๓๑๒๔๖	หน้าที่พลเมือง๔	๐.๕	๑
	**วิถีพุทธ		๑		**วิถีพุทธ		๑
รวมสาระเพิ่มเติม		๙.๕	๑๙	รวมสาระเพิ่มเติม		๑๐.๕	๒๒
กิจกรรม				กิจกรรม			
ก๓๒๕๐๑	แนะแนว		๑	ก๓๒๕๐๕	แนะแนว		๑
ก๓๒๕๐๒	ชุมนุม	}	๑	ก๓๒๕๐๖	ชุมนุม	}	๑
ก๓๒๕๐๓	รักษาดินแดน			ก๓๒๕๐๗	รักษาดินแดน		
ก๓๒๕๐๔	เพื่อสังคมและสาธารณประโยชน์			๑	ก๓๒๕๐๘		
				๓๓๑๒๐๓	เพื่อสังคมและสาธารณประโยชน์ (IS๓)	}	๑
รวมกิจกรรม			๓	รวมกิจกรรม			
รวมทั้งหมด		๑๖.๕	๓๗	รวมทั้งหมด		๑๖.๕	๓๘
รวมทั้งหมด/ภาคเรียน		๑๖.๕	๗๔๐	รวมทั้งหมด/ภาคเรียน		๑๖.๕	๗๖๐

โครงสร้างหลักสูตรโรงเรียนสิงห์บุรี
ตามหลักสูตรแกนกลางการศึกษาขั้นพื้นฐาน พุทธศักราช ๒๕๕๑
ชั้นมัธยมศึกษาปีที่ ๖ แผนการเรียนวิทยาศาสตร์ - คณิตศาสตร์ - ภาษาอังกฤษ
(ห้อง ๓-๖ ห้องเรียนปกติ)

ชั้นมัธยมศึกษาปีที่ ๖ (ปีการศึกษา ๒๕๖๖)							
ภาคเรียนที่ ๑				ภาคเรียนที่ ๒			
รหัสวิชา	ชื่อวิชา	หน่วยกิต	ชั่วโมง	รหัสวิชา	ชื่อวิชา	หน่วยกิต	ชั่วโมง
สาระพื้นฐาน				สาระพื้นฐาน			
ท๓๓๑๐๑	ภาษาไทย	๑.๐	๒	ท๓๓๑๐๒	ภาษาไทย	๑.๐	๒
ค๓๓๑๐๓	คณิตศาสตร์	๑.๐	๒	ค๓๓๑๐๔	คณิตศาสตร์	๑.๐	๒
				ว๓๐๑๑๓	วิทยาศาสตร์กายภาพ ๒	๑.๕	*๔
				ว๓๐๑๑๒	วิทยาศาสตร์กายภาพ ๑	๑.๕	๓
				ว๓๐๑๑๑	วิทยาศาสตร์ชีวภาพ	๑.๕	๓
ส๓๓๑๐๑	สังคมศึกษา ศาสนาและวัฒนธรรม	๑.๐	๒	ส๓๓๑๐๒	สังคมศึกษา ศาสนาและวัฒนธรรม	๑.๐	๒
พ๓๓๑๐๑	สุขศึกษาและพลศึกษา	๐.๕	๑	พ๓๓๑๐๒	สุขศึกษาและพลศึกษา	๐.๕	๑
ศ๓๓๑๐๑	ศิลปะ	๐.๕	๑	ศ๓๓๑๐๒	ศิลปะ	๐.๕	๑
อ๓๓๑๐๑	ภาษาอังกฤษ	๑.๐	*๓	อ๓๓๑๐๒	ภาษาอังกฤษ	๑.๐	*๓
รวมสาระพื้นฐาน		๕.๐	๑๑	รวมสาระพื้นฐาน		๙.๕	๒๑
สาระเพิ่มเติม				สาระเพิ่มเติม			
ค๓๓๒๐๑	คณิตศาสตร์เพิ่มเติม	๒.๐	๔	ค๓๓๒๐๒	คณิตศาสตร์เพิ่มเติม	๒.๐	๔
อ๓๐๒๑๐	การอ่านภาษาอังกฤษ ในชีวิตประจำวัน	๑.๐	๒	อ๓๐๒๑๑	การอ่านภาษาอังกฤษ เชิงวิชาการ	๑.๐	๒
ว๓๐๒๐๕	ฟิสิกส์ ๕	๒.๐	๔	ว๓๐๒๑๔	การสร้างสื่อคอมพิวเตอร์ช่วยสอน	๑.๐	๒
ว๓๐๒๒๕	เคมี ๕	๑.๕	๓				
ว๓๐๒๔๕	ชีววิทยา ๕	๑.๕	๓				
ว๓๐๒๑๓	การสร้างภาพเคลื่อนไหว	๑.๐	๒				
	**วิถีพุทธ		๑		**วิถีพุทธ		๑
รวมสาระเพิ่มเติม		๙.๐	๑๙	รวมสาระเพิ่มเติม		๔.๐	๙
กิจกรรม				กิจกรรม			
ก๓๓๙๐๑	แนะแนว		๑	ก๓๓๙๐๕	แนะแนว		๑
ก๓๓๙๐๒	ชุมนุม	}	๑	ก๓๓๙๐๖	ชุมนุม	}	๑
ก๓๓๙๐๓	รักษาดินแดน			ก๓๓๙๐๗	รักษาดินแดน		
ก๓๓๙๐๔	เพื่อสังคมและสาธารณประโยชน์		๑	ก๓๓๙๐๘	เพื่อสังคมและสาธารณประโยชน์		๑
รวมกิจกรรม			๓	รวมกิจกรรม			๓
รวมทั้งหมด		๑๔.๐	๓๓	รวมทั้งหมด		๑๓.๕	๓๓
รวมทั้งหมด/ภาคเรียน		๑๔.๐	๖๖๐	รวมทั้งหมด/ภาคเรียน		๑๓.๕	๖๖๐

โครงสร้างหลักสูตรโรงเรียนสิงห์บุรี
ตามหลักสูตรแกนกลางการศึกษาขั้นพื้นฐาน พุทธศักราช ๒๕๕๑
ชั้นมัธยมศึกษาปีที่ ๔ แผนการเรียนนิติ - รัฐศาสตร์ (ห้อง ๗ ห้องเรียนพิเศษ)

ชั้นมัธยมศึกษาปีที่ ๔ (ปีการศึกษา ๒๕๖๔)							
ภาคเรียนที่ ๑				ภาคเรียนที่ ๒			
รหัสวิชา	ชื่อวิชา	หน่วยกิต	ชั่วโมง	รหัสวิชา	ชื่อวิชา	หน่วยกิต	ชั่วโมง
สาระพื้นฐาน				สาระพื้นฐาน			
ท๓๑๑๐๑	ภาษาไทย	๑.๐	๒	ท๓๑๑๐๒	ภาษาไทย	๑.๐	๒
ค๓๑๑๐๓	คณิตศาสตร์	๑.๐	๒	ค๓๑๑๐๔	คณิตศาสตร์	๑.๐	๒
ว๓๐๑๑๒	วิทยาศาสตร์กายภาพ ๑	๑.๕	๓	ว๓๐๑๑๑	วิทยาศาสตร์ชีวภาพ	๑.๕	๓
ว๓๑๑๐๑	การออกแบบเทคโนโลยีและวิทยาการคำนวณ๑	๑.๐	๒				
ส๓๑๑๐๑	สังคมศึกษา ศาสนาและวัฒนธรรม	๑.๐	๒	ส๓๑๑๐๒	สังคมศึกษา ศาสนาและวัฒนธรรม	๑.๐	๒
ส๓๐๑๐๑	ประวัติศาสตร์ไทย	๐.๕	๑	ส๓๐๑๐๒	ประวัติศาสตร์ไทย	๐.๕	๑
พ๓๑๑๐๑	สุขศึกษาและพลศึกษา	๐.๕	๑	พ๓๑๑๐๒	สุขศึกษาและพลศึกษา	๐.๕	๑
ศ๓๑๑๐๑	ศิลปะ	๐.๕	๑	ศ๓๑๑๐๒	ศิลปะ	๐.๕	๑
อ๓๑๑๐๑	ภาษาอังกฤษ	๑.๐	*๓	อ๓๑๑๐๒	ภาษาอังกฤษ	๑.๐	*๓
ง๓๑๑๐๑	งานอาชีพ๑	๐.๕	๑	ง๓๑๑๐๒	งานอาชีพ๒	๐.๕	๑
รวมสาระพื้นฐาน		๘.๕	๑๘	รวมสาระพื้นฐาน		๗.๕	๑๖
สาระเพิ่มเติม				สาระเพิ่มเติม			
ค๓๑๒๐๑	คณิตศาสตร์เพิ่มเติม	๒.๐	๔	ค๓๑๒๐๒	คณิตศาสตร์เพิ่มเติม	๒.๐	๔
ส๓๐๒๑๑	กฎหมายเบื้องต้น	๑.๐	๒	ส๓๐๒๑๔	การปกครองของไทย	๑.๐	๒
ส๓๐๒๑๖	สังคมวิทยา	๑.๐	๒	ส๓๐๒๑๓	ระบบกฎหมายไทยและต่างประเทศ	๑.๐	๒
อ๓๐๒๐๔	ภาษาอังกฤษอ่าน-เขียนในชีวิตประจำวัน	๑.๐	๒	อ๓๐๒๐๕	ภาษาอังกฤษอ่าน-เขียนเชิงวิชาการ	๑.๐	๒
ญ๓๐๒๑๘	ภาษาญี่ปุ่นเพื่อการสื่อสาร๑ (ภาษาต่างประเทศที่ ๒)	๐.๕	๑	ญ๓๐๒๑๙	ภาษาญี่ปุ่นเพื่อการสื่อสาร๒ (ภาษาต่างประเทศที่ ๒)	๐.๕	๑
ส๓๐๒๑๓	หน้าที่พลเมือง๑	๐.๕	๑	ส๓๐๒๑๔	หน้าที่พลเมือง๒	๐.๕	๑
				ว๓๐๒๑๐	คอมพิวเตอร์เพื่อการนำเสนอ	๑.๐	๒
	**วิถีพุทธ		๑		**วิถีพุทธ		๑
รวมสาระเพิ่มเติม		๖.๐	๑๓	รวมสาระเพิ่มเติม		๗.๐	๑๕
กิจกรรม				กิจกรรม			
ก๓๑๔๐๑	แนะแนว		๑	ก๓๑๔๐๕	แนะแนว		๑
ก๓๑๔๐๒	ชุมนุม	}	๑	ก๓๑๔๐๖	ชุมนุม	}	๑
ก๓๑๔๐๓	รักษาดินแดน			ก๓๑๔๐๗	รักษาดินแดน		
ก๓๑๔๐๔	เพื่อสังคมและสาธารณประโยชน์		๑	ก๓๑๔๐๘	เพื่อสังคมและสาธารณประโยชน์		๑
รวมกิจกรรม			๓	รวมกิจกรรม			๓
รวมทั้งหมด/สัปดาห์		๑๔.๕	๓๔	รวมทั้งหมด		๑๔.๕	๓๔
รวมทั้งหมด/ภาคเรียน		๑๔.๕	๖๘๐	รวมทั้งหมด/ภาคเรียน		๑๔.๕	๖๘๐

โครงสร้างหลักสูตรโรงเรียนสิงห์บุรี ตามหลักสูตรแกนกลางการศึกษาขั้นพื้นฐาน พุทธศักราช ๒๕๕๑
 ชั้นมัธยมศึกษาปีที่ ๕ แผนการเรียนนิติ - รัฐศาสตร์ (ห้อง ๗ ห้องเรียนพิเศษ)

ชั้นมัธยมศึกษาปีที่ ๕ (ปีการศึกษา ๒๕๖๕)							
ภาคเรียนที่ ๑				ภาคเรียนที่ ๒			
รหัสวิชา	ชื่อวิชา	หน่วยกิต	ชั่วโมง	รหัสวิชา	ชื่อวิชา	หน่วยกิต	ชั่วโมง
สาระพื้นฐาน				สาระพื้นฐาน			
ท๓๒๑๐๑	ภาษาไทย	๑.๐	๒	ท๓๒๑๐๒	ภาษาไทย	๑.๐	๒
ค๓๒๑๐๓	คณิตศาสตร์	๑.๐	๒	ค๓๒๑๐๔	คณิตศาสตร์	๑.๐	๒
ว๓๐๑๑๔	วิทยาศาสตร์โลกและอวกาศ	๑.๕	๓	ว๓๐๑๑๓	วิทยาศาสตร์กายภาพ ๒	๑.๕	๓
ว๓๒๑๐๑	การออกแบบเทคโนโลยีและ วิทยาการคำนวณ๒	๑.๐	๒				
ส๓๒๑๐๑	สังคมศึกษา ศาสนาและวัฒนธรรม	๑.๐	๒	ส๓๒๑๐๒	สังคมศึกษา ศาสนาและวัฒนธรรม	๑.๐	๒
ส๓๐๑๐๓	ประวัติศาสตร์สากล	๐.๕	๑	ส๓๐๑๐๔	ประวัติศาสตร์สากล	๐.๕	๑
พ๓๒๑๐๑	สุขศึกษาและพลศึกษา	๐.๕	๑	พ๓๒๑๐๒	สุขศึกษาและพลศึกษา	๐.๕	๑
ศ๓๒๑๐๑	ศิลปะ	๐.๕	๑	ศ๓๒๑๐๒	ศิลปะ	๐.๕	๑
อ๓๒๑๐๑	ภาษาอังกฤษ	๑.๐	*๓	อ๓๒๑๐๒	ภาษาอังกฤษ	๑.๐	*๓
ง๓๐๑๐๓	งานอาชีพพล	๐.๕	๑	ง๓๐๑๐๔	งานอาชีพ๔	๐.๕	๑
รวมสาระพื้นฐาน		๘.๕	๑๘	รวมสาระพื้นฐาน		๗.๕	๑๖
สาระเพิ่มเติม				สาระเพิ่มเติม			
ค๓๒๒๐๑	คณิตศาสตร์เพิ่มเติม	๒.๐	๔	ค๓๒๒๐๒	คณิตศาสตร์เพิ่มเติม	๒.๐	๔
ส๓๐๒๒๕	รัฐศาสตร์เบื้องต้น	๑.๐	๒	ส๓๐๒๘๕	อาเซียนศึกษา	๑.๐	๒
ส๓๐๒๓๔	กฎหมายอาญา	๑.๐	๒	ส๓๐๒๓๑	ความสัมพันธ์ระหว่าง ประเทศเบื้องต้น	๑.๐	๒
อ๓๐๒๐๘	การอ่านบทความ	๑.๐	๒	อ๓๐๒๐๙	ภาษาอังกฤษอ่าน-เขียน เชิงวิเคราะห์	๑.๐	๒
๓๓๐๒๐๑	การศึกษาค้นคว้า และ สร้างองค์ความรู้ (IS๑)	๑.๐	๒	๓๓๐๒๐๒	การสื่อสารและการ นำเสนอ (IS๒)	๑.๐	๒
				ว๓๐๒๙๑	การเขียนโปรแกรมภาษาซี	๑.๐	๒
ส๓๐๒๔๕	หน้าที่พลเมือง๓	๐.๕	๑	ส๓๐๒๔๖	หน้าที่พลเมือง๔	๐.๕	๑
	**วิถีพุทธ		๑		**วิถีพุทธ		๑
รวมสาระเพิ่มเติม		๖.๕	๑๔	รวมสาระเพิ่มเติม		๗.๕	๑๖
กิจกรรม				กิจกรรม			
ก๓๒๙๐๑	แนะแนว		๑	ก๓๒๙๐๕	แนะแนว		๑
ก๓๒๙๐๒	ชุมนุม	}	๑	ก๓๒๙๐๖	ชุมนุม	}	๑
ก๓๒๙๐๓	รักษาดินแดน			ก๓๒๙๐๗	รักษาดินแดน		
ก๓๒๙๐๔	เพื่อสังคมและสาธารณประโยชน์		๑	ก๓๒๙๐๘	เพื่อสังคมและสาธารณประโยชน์	}	๑
				๓๓๐๒๐๓	เพื่อสังคมและ สาธารณประโยชน์ (IS๓)		
รวมกิจกรรม			๓	รวมกิจกรรม			๓
รวมทั้งหมด			๑๕.๐	รวมทั้งหมด			๑๕.๐
รวมทั้งหมด/ภาคเรียน			๑๕.๐	รวมทั้งหมด/ภาคเรียน			๑๕.๐
			๗๐๐				๗๐๐

โครงสร้างหลักสูตรโรงเรียนสิงห์บุรี
ตามหลักสูตรแกนกลางการศึกษาขั้นพื้นฐาน พุทธศักราช ๒๕๕๑
ชั้นมัธยมศึกษาปีที่ ๖ แผนการเรียนนิติ - รัฐศาสตร์ (ห้อง ๗ ห้องเรียนพิเศษ)

ชั้นมัธยมศึกษาปีที่ ๖ (ปีการศึกษา ๒๕๖๕)							
ภาคเรียนที่ ๑				ภาคเรียนที่ ๒			
รหัสวิชา	ชื่อวิชา	หน่วยกิต	ชั่วโมง	รหัสวิชา	ชื่อวิชา	หน่วยกิต	ชั่วโมง
สาระพื้นฐาน				สาระพื้นฐาน			
ท๓๓๑๐๑	ภาษาไทย	๑.๐	๒	ท๓๓๑๐๒	ภาษาไทย	๑.๐	๒
ค๓๓๑๐๓	คณิตศาสตร์	๑.๐	๒	ค๓๓๑๐๔	คณิตศาสตร์	๑.๐	๒
ส๓๓๑๐๑	สังคมศึกษา ศาสนาและวัฒนธรรม	๑.๐	๒	ส๓๓๑๐๒	สังคมศึกษา ศาสนาและวัฒนธรรม	๑.๐	๒
พ๓๓๑๐๑	สุขศึกษาและพลศึกษา	๐.๕	๑	พ๓๓๑๐๒	สุขศึกษาและพลศึกษา	๐.๕	๑
ศ๓๓๑๐๑	ศิลปะ	๐.๕	๑	ศ๓๓๑๐๒	ศิลปะ	๐.๕	๑
อ๓๓๑๐๑	ภาษาอังกฤษ	๑.๐	*๓	อ๓๓๑๐๒	ภาษาอังกฤษ	๑.๐	*๓
รวมสาระพื้นฐาน		๕.๐	๑๑	รวมสาระพื้นฐาน		๕.๐	๑๑
สาระเพิ่มเติม				สาระเพิ่มเติม			
ค๓๓๒๐๑	คณิตศาสตร์เพิ่มเติม	๒.๐	๔	ค๓๓๒๐๒	คณิตศาสตร์เพิ่มเติม	๒.๐	๔
ท๓๓๒๐๑	การเขียนเชิงสร้างสรรค์	๑.๐	๒	ท๓๓๒๐๕	ภาษาไทยเพื่อกิจกรรมการแสดง	๑.๐	๒
ท๓๓๒๐๗	วรรณกรรมเยาวชน	๑.๐	๒	ท๓๓๒๐๖	การอ่านคิดวิเคราะห์	๑.๐	๒
ส๓๐๒๓๕	กฎหมายแพ่งและพาณิชย์	๑.๐	๒	ส๓๐๒๒๗	กฎหมายรัฐธรรมนูญ	๑.๐	๒
ส๓๐๒๓๖	การเมืองการปกครอง ท้องถิ่นไทย	๑.๐	๒	ส๓๐๒๔๘	เหตุการณ์ปัจจุบัน	๑.๐	๒
อ๓๐๒๑๐	การอ่านภาษาอังกฤษ ในชีวิตประจำวัน	๑.๐	๒	อ๓๐๒๑๑	การอ่านภาษาอังกฤษ เชิงวิชาการ	๑.๐	๒
ว๓๐๒๙๓	การสร้างภาพเคลื่อนไหว	๑.๐	๒	ว๓๐๒๙๔	การสร้างสื่อคอมพิวเตอร์ช่วยสอน	๑.๐	๒
	**วิถีพุทธ		๑		**วิถีพุทธ		๑
รวมสาระเพิ่มเติม		๘.๐	๑๗	รวมสาระเพิ่มเติม		๘.๐	๑๗
กิจกรรม				กิจกรรม			
ก๓๓๔๐๑	แนะแนว		๑	ก๓๓๔๐๕	แนะแนว		๑
ก๓๓๔๐๒	ชุมนุม	}	๑	ก๓๓๔๐๖	ชุมนุม	}	๑
ก๓๓๔๐๓	รักษาดินแดน			ก๓๓๔๐๗	รักษาดินแดน		
ก๓๓๔๐๔	เพื่อสังคมและสาธารณประโยชน์		๑	ก๓๓๔๐๘	เพื่อสังคมและสาธารณประโยชน์		๑
รวมกิจกรรม			๓	รวมกิจกรรม			๓
รวมทั้งหมด		๑๓.๐	๓๑	รวมทั้งหมด		๑๓.๐	๓๑
รวมทั้งหมด/ภาคเรียน		๑๓.๐	๖๒๐	รวมทั้งหมด/ภาคเรียน		๑๓.๐	๖๒๐

โครงสร้างหลักสูตรโรงเรียนสิงห์บุรี
ตามหลักสูตรแกนกลางการศึกษาขั้นพื้นฐาน พุทธศักราช ๒๕๕๑
ชั้นมัธยมศึกษาปีที่ ๔ แผนการเรียนภาษา - ภาษาญี่ปุ่น (ห้อง ๘)

ชั้นมัธยมศึกษาปีที่ ๔ (ปีการศึกษา ๒๕๖๓)							
ภาคเรียนที่ ๑				ภาคเรียนที่ ๒			
รหัสวิชา	ชื่อวิชา	หน่วยกิต	ชั่วโมง	รหัสวิชา	ชื่อวิชา	หน่วยกิต	ชั่วโมง
สาระพื้นฐาน				สาระพื้นฐาน			
ท๓๑๑๐๑	ภาษาไทย	๑.๐	๒	ท๓๑๑๐๒	ภาษาไทย	๑.๐	๒
ค๓๑๑๐๑	คณิตศาสตร์	๑.๐	๒	ค๓๑๑๐๒	คณิตศาสตร์	๑.๐	๒
ว๓๐๑๑๒	วิทยาศาสตร์กายภาพ ๑	๑.๕	๓	ว๓๐๑๑๑	วิทยาศาสตร์ชีวภาพ	๑.๕	๓
ว๓๑๑๐๑	การออกแบบเทคโนโลยีและวิทยาการคำนวณ๑	๑.๐	๒				
ส๓๑๑๐๑	สังคมศึกษา ศาสนาและวัฒนธรรม	๑.๐	๒	ส๓๑๑๐๒	สังคมศึกษา ศาสนาและวัฒนธรรม	๑.๐	๒
ส๓๐๑๐๑	ประวัติศาสตร์ไทย	๐.๕	๑	ส๓๐๑๐๒	ประวัติศาสตร์ไทย	๐.๕	๑
พ๓๑๑๐๑	สุขศึกษาและพลศึกษา	๐.๕	๑	พ๓๑๑๐๒	สุขศึกษาและพลศึกษา	๐.๕	๑
ศ๓๑๑๐๑	ศิลปะ	๐.๕	๑	ศ๓๑๑๐๒	ศิลปะ	๐.๕	๑
อ๓๑๑๐๑	ภาษาอังกฤษ	๑.๐	*๓	อ๓๑๑๐๒	ภาษาอังกฤษ	๑.๐	*๓
ง๓๐๑๐๑	งานอาชีพ๑	๐.๕	๑	ง๓๐๑๐๒	งานอาชีพ๒	๐.๕	๑
รวมสาระพื้นฐาน		๘.๕	๑๘	รวมสาระพื้นฐาน		๗.๕	๑๖
สาระเพิ่มเติม				สาระเพิ่มเติม			
ท๓๑๒๐๖	เพลงพื้นบ้าน	๑.๐	๒	ท๓๑๒๐๒	วรรณกรรมปัจจุบัน	๑.๐	๒
ท๓๐๒๐๑	โครงการภาษาไทย	๑.๐	๒	ท๓๑๒๐๗	ภาษาเพื่อการโฆษณาประชาสัมพันธ์	๑.๐	๒
อ๓๐๒๐๔	ภาษาอังกฤษอ่าน-เขียนในชีวิตประจำวัน	๑.๐	๒	อ๓๐๒๐๕	ภาษาอังกฤษอ่าน-เขียนเชิงวิชาการ	๑.๐	๒
ญ๓๐๒๓๐	ภาษาญี่ปุ่น ๑	๒.๐	๔	ญ๓๐๒๓๑	ภาษาญี่ปุ่น ๒	๒.๐	๔
ญ๓๐๒๓๖	ภาษาและวัฒนธรรมญี่ปุ่น๑	๑.๐	๒	ญ๓๐๒๓๗	ภาษาและวัฒนธรรมญี่ปุ่น๒	๑.๐	๒
				ว๓๐๒๔๐	คอมพิวเตอร์เพื่อการนำเสนอ	๑.๐	๒
ส๓๐๒๔๓	หน้าที่พลเมือง๑	๐.๕	๑	ส๓๐๒๔๔	หน้าที่พลเมือง๒	๐.๕	๑
	**วิถีพุทธ		๑		**วิถีพุทธ		๑
รวมสาระเพิ่มเติม		๖.๕	๑๔	รวมสาระเพิ่มเติม		๗.๕	๑๖
กิจกรรม				กิจกรรม			
ก๓๑๔๐๑	แนะแนว		๑	ก๓๑๔๐๕	แนะแนว		๑
ก๓๑๔๐๒	ชุมนุม	}	๑	ก๓๑๔๐๖	ชุมนุม	}	๑
ก๓๑๔๐๓	รักษาดินแดน			ก๓๑๔๐๗	รักษาดินแดน		
ก๓๑๔๐๔	เพื่อสังคมและสาธารณประโยชน์			ก๓๑๔๐๘	เพื่อสังคมและสาธารณประโยชน์		
รวมกิจกรรม			๓	รวมกิจกรรม			๓
รวมทั้งหมด/สัปดาห์		๑๕.๐	๓๕	รวมทั้งหมด		๑๕.๐	๓๕
รวมทั้งหมด/ภาคเรียน		๑๕.๐	๗๐๐	รวมทั้งหมด/ภาคเรียน		๑๕.๐	๗๐๐

โครงสร้างหลักสูตรโรงเรียนสิงห์บุรี
ตามหลักสูตรแกนกลางการศึกษาขั้นพื้นฐาน พุทธศักราช ๒๕๕๑
ชั้นมัธยมศึกษาปีที่ ๕ แผนการเรียนภาษา - ภาษาญี่ปุ่น (ห้อง ๘)

ชั้นมัธยมศึกษาปีที่ ๕ (ปีการศึกษา ๒๕๖๕)							
ภาคเรียนที่ ๑				ภาคเรียนที่ ๒			
รหัสวิชา	ชื่อวิชา	หน่วยกิต	ชั่วโมง	รหัสวิชา	ชื่อวิชา	หน่วยกิต	ชั่วโมง
สาระพื้นฐาน				สาระพื้นฐาน			
ท๓๒๑๐๑	ภาษาไทย	๑.๐	๒	ท๓๒๑๐๒	ภาษาไทย	๑.๐	๒
ค๓๒๑๐๑	คณิตศาสตร์	๑.๐	๒	ค๓๒๑๐๒	คณิตศาสตร์	๑.๐	๒
ว๓๐๑๑๔	วิทยาศาสตร์โลกและอวกาศ	๑.๕	๓	ว๓๐๑๑๓	วิทยาศาสตร์กายภาพ ๒	๑.๕	๓
ว๓๒๑๐๑	การออกแบบเทคโนโลยีและวิทยาการคำนวณ๒	๑.๐	๒				
ส๓๒๑๐๑	สังคมศึกษา ศาสนาและวัฒนธรรม	๑.๐	๒	ส๓๒๑๐๒	สังคมศึกษา ศาสนาและวัฒนธรรม	๑.๐	๒
ส๓๐๑๐๓	ประวัติศาสตร์สากล	๐.๕	๑	ส๓๐๑๐๔	ประวัติศาสตร์สากล	๐.๕	๑
พ๓๒๑๐๑	สุขศึกษาและพลศึกษา	๐.๕	๑	พ๓๒๑๐๒	สุขศึกษาและพลศึกษา	๐.๕	๑
ศ๓๒๑๐๑	ศิลปะ	๐.๕	๑	ศ๓๒๑๐๒	ศิลปะ	๐.๕	๑
อ๓๒๑๐๑	ภาษาอังกฤษ	๑.๐	*๓	อ๓๒๑๐๒	ภาษาอังกฤษ	๑.๐	*๓
ง๓๐๑๐๓	การงานอาชีพ๓	๐.๕	๑	ง๓๐๑๐๔	การงานอาชีพ๔	๐.๕	๑
รวมสาระพื้นฐาน		๘.๕	๑๘	รวมสาระพื้นฐาน		๗.๕	๑๖
สาระเพิ่มเติม				สาระเพิ่มเติม			
ท๓๒๒๐๑	เรียงร้อยถ้อยคำ	๑.๐	๒	ท๓๒๒๐๒	หลักภาษาไทย	๑.๐	๒
ท๓๒๒๐๓	ศิลปะการพูด	๑.๐	๒	ท๓๒๒๐๔	การอ่านเพื่อการวิเคราะห์วิจารณ์	๑.๐	๒
อ๓๐๒๐๘	การอ่านบทความ	๑.๐	๒	อ๓๐๒๐๙	ภาษาอังกฤษอ่าน-เขียนเชิงวิเคราะห์	๑.๐	๒
ญ๓๐๒๓๒	ภาษาญี่ปุ่น ๓	๒.๐	๔	ญ๓๐๒๓๓	ภาษาญี่ปุ่น ๔	๒.๐	๔
ญ๓๐๒๓๘	ภาษาและวัฒนธรรมญี่ปุ่น๓	๑.๐	๒	ญ๓๐๒๓๙	ภาษาและวัฒนธรรมญี่ปุ่น๔	๑.๐	๒
ใ๓๐๒๐๑	การศึกษาค้นคว้า และสร้างองค์ความรู้ (IS๑)	๑.๐	๒	ใ๓๐๒๐๒	การสื่อสารและการนำเสนอ (IS๒)	๑.๐	๒
				ว๓๐๒๔๑	การเขียนโปรแกรมภาษาซี	๑.๐	๒
ส๓๐๒๔๕	หน้าที่พลเมือง๓	๐.๕	๑	ส๓๐๒๔๖	หน้าที่พลเมือง๔	๐.๕	๑
	**วิถีพุทธ		๑		**วิถีพุทธ		๑
รวมสาระเพิ่มเติม		๗.๕	๑๖	รวมสาระเพิ่มเติม		๘.๕	๑๘
กิจกรรม				กิจกรรม			
ก๓๒๔๐๑	แนะแนว		๑	ก๓๒๔๐๕	แนะแนว		๑
ก๓๒๔๐๒	ชุมนุม	}	๑	ก๓๒๔๐๖	ชุมนุม	}	๑
ก๓๒๔๐๓	รักษาดินแดน			ก๓๒๔๐๗	รักษาดินแดน		
ก๓๒๔๐๔	เพื่อสังคมและสาธารณประโยชน์		๑	ก๓๒๔๐๘	เพื่อสังคมและสาธารณประโยชน์		๑
				ใ๓๐๒๐๓	เพื่อสังคมและสาธารณประโยชน์ (IS๓)		๑
รวมกิจกรรม			๓	รวมกิจกรรม			๓
รวมทั้งหมด			๑๖.๐	รวมทั้งหมด			๑๖.๐
รวมทั้งหมด/ภาคเรียน			๑๖.๐	รวมทั้งหมด/ภาคเรียน			๑๖.๐

โครงสร้างหลักสูตรโรงเรียนสิงห์บุรี
ตามหลักสูตรแกนกลางการศึกษาขั้นพื้นฐาน พุทธศักราช ๒๕๕๑
ชั้นมัธยมศึกษาปีที่ ๖ แผนการเรียนภาษา - ภาษาญี่ปุ่น (ห้อง ๘)

ชั้นมัธยมศึกษาปีที่ ๖ (ปีการศึกษา ๒๕๖๖)							
ภาคเรียนที่ ๑				ภาคเรียนที่ ๒			
รหัสวิชา	ชื่อวิชา	หน่วยกิต	ชั่วโมง	รหัสวิชา	ชื่อวิชา	หน่วยกิต	ชั่วโมง
สาระพื้นฐาน				สาระพื้นฐาน			
ท๓๓๑๐๑	ภาษาไทย	๑.๐	๒	ท๓๓๑๐๒	ภาษาไทย	๑.๐	๒
ค๓๓๑๐๑	คณิตศาสตร์	๑.๐	๒	ค๓๓๑๐๒	คณิตศาสตร์	๑.๐	๒
ส๓๓๑๐๑	สังคมศึกษา ศาสนาและวัฒนธรรม	๑.๐	๒	ส๓๓๑๐๒	สังคมศึกษา ศาสนาและวัฒนธรรม	๑.๐	๒
พ๓๓๑๐๑	สุขศึกษาและพลศึกษา	๐.๕	๑	พ๓๓๑๐๒	สุขศึกษาและพลศึกษา	๐.๕	๑
ศ๓๓๑๐๑	ศิลปะ	๐.๕	๑	ศ๓๓๑๐๒	ศิลปะ	๐.๕	๑
อ๓๓๑๐๑	ภาษาอังกฤษ	๑.๐	*๓	อ๓๓๑๐๒	ภาษาอังกฤษ	๑.๐	*๓
รวมสาระพื้นฐาน		๕.๐	๑๑	รวมสาระพื้นฐาน		๕.๐	๑๑
สาระเพิ่มเติม				สาระเพิ่มเติม			
ท๓๓๒๐๑	การเขียนเชิงสร้างสรรค์	๑.๐	๒	ท๓๓๒๐๕	ภาษาไทยเพื่อกิจกรรมการแสดง	๑.๐	๒
ท๓๓๒๐๗	วรรณกรรมเยาวชน	๑.๐	๒	ท๓๓๒๐๖	การอ่านคิดวิเคราะห์	๑.๐	๒
อ๓๓๒๑๐	การอ่านภาษาอังกฤษในชีวิตประจำวัน	๑.๐	๒	อ๓๓๒๑๑	การอ่านภาษาอังกฤษเชิงวิชาการ	๑.๐	๒
ญ๓๓๒๓๔	ภาษาญี่ปุ่น ๕	๒.๐	๔	ญ๓๓๒๓๕	ภาษาญี่ปุ่น ๖	๒.๐	๔
ญ๓๓๒๔๐	ภาษาและวัฒนธรรมญี่ปุ่น๕	๑.๐	๒	ญ๓๓๒๔๑	ภาษาและวัฒนธรรมญี่ปุ่น๖	๑.๐	๒
ว๓๓๒๔๓	การสร้างภาพเคลื่อนไหว	๑.๐	๒	ว๓๓๒๔๔	การสร้างสื่อคอมพิวเตอร์ช่วยสอน	๑.๐	๒
ส๓๓๒๐๓	ศาสนาสากล	๑.๐	๒	ส๓๓๒๐๔	เหตุการณ์ปัจจุบัน	๑.๐	๒
	**วิถีพุทธ		๑		**วิถีพุทธ		๑
รวมสาระเพิ่มเติม		๘.๐	๑๗	รวมสาระเพิ่มเติม		๘.๐	๑๗
กิจกรรม				กิจกรรม			
ก๓๓๔๐๑	แนะแนว		๑	ก๓๓๔๐๕	แนะแนว		๑
ก๓๓๔๐๒	ชุมนุม	}	๑	ก๓๓๔๐๖	ชุมนุม	}	๑
ก๓๓๔๐๓	รักษาดินแดน			ก๓๓๔๐๗	รักษาดินแดน		
ก๓๓๔๐๔	เพื่อสังคมและสาธารณประโยชน์		๑	ก๓๓๔๐๘	เพื่อสังคมและสาธารณประโยชน์		๑
รวมกิจกรรม			๓	รวมกิจกรรม			๓
รวมทั้งหมด		๑๓.๐	๓๑	รวมทั้งหมด		๑๓.๐	๓๑
รวมทั้งหมด/ภาคเรียน		๑๓.๐	๖๒๐	รวมทั้งหมด/ภาคเรียน		๑๓.๐	๖๒๐

โครงสร้างหลักสูตรโรงเรียนสิงห์บุรี
ตามหลักสูตรแกนกลางการศึกษาขั้นพื้นฐาน พุทธศักราช ๒๕๕๑
ชั้นมัธยมศึกษาปีที่ ๔ แผนการเรียนภาษา - ภาษาจีน (ห้อง ๙)

ชั้นมัธยมศึกษาปีที่ ๔ (ปีการศึกษา ๒๕๖๔)							
ภาคเรียนที่ ๑				ภาคเรียนที่ ๒			
รหัสวิชา	ชื่อวิชา	หน่วยกิต	ชั่วโมง	รหัสวิชา	ชื่อวิชา	หน่วยกิต	ชั่วโมง
สาระพื้นฐาน				สาระพื้นฐาน			
ท๓๑๑๐๑	ภาษาไทย	๑.๐	๒	ท๓๑๑๐๒	ภาษาไทย	๑.๐	๒
ค๓๑๑๐๑	คณิตศาสตร์	๑.๐	๒	ค๓๑๑๐๒	คณิตศาสตร์	๑.๐	๒
ว๓๐๑๑๒	วิทยาศาสตร์กายภาพ ๑	๑.๕	๓	ว๓๐๑๑๑	วิทยาศาสตร์ชีวภาพ	๑.๕	๓
ว๓๑๑๐๑	การออกแบบเทคโนโลยีและวิทยาการคำนวณ๑	๑.๐	๒				
ส๓๑๑๐๑	สังคมศึกษา ศาสนาและวัฒนธรรม	๑.๐	๒	ส๓๑๑๐๒	สังคมศึกษา ศาสนาและวัฒนธรรม	๑.๐	๒
ส๓๐๑๐๑	ประวัติศาสตร์ไทย	๐.๕	๑	ส๓๐๑๐๒	ประวัติศาสตร์ไทย	๐.๕	๑
พ๓๑๑๐๑	สุขศึกษาและพลศึกษา	๐.๕	๑	พ๓๑๑๐๒	สุขศึกษาและพลศึกษา	๐.๕	๑
ศ๓๑๑๐๑	ศิลปะ	๐.๕	๑	ศ๓๑๑๐๒	ศิลปะ	๐.๕	๑
อ๓๑๑๐๑	ภาษาอังกฤษ	๑.๐	*๓	อ๓๑๑๐๒	ภาษาอังกฤษ	๑.๐	*๓
ง๓๐๑๐๑	งานอาชีพ๑	๐.๕	๑	ง๓๐๑๐๒	งานอาชีพ๒	๐.๕	๑
รวมสาระพื้นฐาน		๘.๕	๑๘	รวมสาระพื้นฐาน		๗.๕	๑๖
สาระเพิ่มเติม				สาระเพิ่มเติม			
ท๓๑๒๐๖	เพลงพื้นบ้าน	๑.๐	๒	ท๓๑๒๐๒	วรรณกรรมปัจจุบัน	๑.๐	๒
ท๓๐๒๐๑	โครงการภาษาไทย	๑.๐	๒	ท๓๑๒๐๗	ภาษาเพื่อการโฆษณาประชาสัมพันธ์	๑.๐	๒
อ๓๐๒๐๔	ภาษาอังกฤษอ่าน-เขียนในชีวิตประจำวัน	๑.๐	๒	อ๓๐๒๐๕	ภาษาอังกฤษอ่าน-เขียนเชิงวิชาการ	๑.๐	๒
จ๓๐๒๒๔	ภาษาจีน ๑	๒.๐	๔	จ๓๐๒๒๕	ภาษาจีน ๒	๒.๐	๔
จ๓๐๒๓๐	ภาษาจีนฟัง พูด ๑	๑.๐	๒	จ๓๐๒๓๑	ภาษาจีนฟัง พูด ๒	๑.๐	๒
				ว๓๐๒๔๐	คอมพิวเตอร์เพื่อการนำเสนอ	๑.๐	๒
ส๓๐๒๔๓	หน้าที่พลเมือง๑	๐.๕	๑	ส๓๐๒๔๔	หน้าที่พลเมือง๒	๐.๕	๑
	**วิถีพุทธ		๑		**วิถีพุทธ		๑
รวมสาระเพิ่มเติม		๖.๕	๑๔	รวมสาระเพิ่มเติม		๗.๕	๑๖
กิจกรรม				กิจกรรม			
ก๓๑๔๐๑	แนะแนว		๑	ก๓๑๔๐๕	แนะแนว		๑
ก๓๑๔๐๒	ชุมนุม	}	๑	ก๓๑๔๐๖	ชุมนุม	}	๑
ก๓๑๔๐๓	รักษาดินแดน			ก๓๑๔๐๗	รักษาดินแดน		
ก๓๑๔๐๔	เพื่อสังคมและสาธารณประโยชน์			ก๓๑๔๐๘	เพื่อสังคมและสาธารณประโยชน์		
รวมกิจกรรม			๓	รวมกิจกรรม			๓
รวมทั้งหมด/สัปดาห์		๑๕.๐	๓๕	รวมทั้งหมด		๑๕.๐	๓๕
รวมทั้งหมด/ภาคเรียน		๑๕.๐	๗๐๐	รวมทั้งหมด/ภาคเรียน		๑๕.๐	๗๐๐

โครงสร้างหลักสูตรโรงเรียนสิงห์บุรี ตามหลักสูตรแกนกลางการศึกษาขั้นพื้นฐาน พุทธศักราช ๒๕๕๑
 ชั้นมัธยมศึกษาปีที่ ๕ แผนการเรียนภาษา - ภาษาจีน (ห้อง ๙)

ชั้นมัธยมศึกษาปีที่ ๕ (ปีการศึกษา ๒๕๖๕)							
ภาคเรียนที่ ๑				ภาคเรียนที่ ๒			
รหัสวิชา	ชื่อวิชา	หน่วยกิต	ชั่วโมง	รหัสวิชา	ชื่อวิชา	หน่วยกิต	ชั่วโมง
สาระพื้นฐาน				สาระพื้นฐาน			
ท๓๒๑๐๑	ภาษาไทย	๑.๐	๒	ท๓๒๑๐๒	ภาษาไทย	๑.๐	๒
ค๓๒๑๐๑	คณิตศาสตร์	๑.๐	๒	ค๓๒๑๐๒	คณิตศาสตร์	๑.๐	๒
ว๓๐๑๑๔	วิทยาศาสตร์โลกและอวกาศ	๑.๕	๓	ว๓๐๑๑๓	วิทยาศาสตร์กายภาพ ๒	๑.๕	๓
ว๓๒๑๐๑	การออกแบบเทคโนโลยีและวิทยาการคำนวณ๒	๑.๐	๒				
ส๓๒๑๐๑	สังคมศึกษา ศาสนาและวัฒนธรรม	๑.๐	๒	ส๓๒๑๐๒	สังคมศึกษา ศาสนาและวัฒนธรรม	๑.๐	๒
ส๓๐๑๐๓	ประวัติศาสตร์สากล	๐.๕	๑	ส๓๐๑๐๔	ประวัติศาสตร์สากล	๐.๕	๑
พ๓๒๑๐๑	สุขศึกษาและพลศึกษา	๐.๕	๑	พ๓๒๑๐๒	สุขศึกษาและพลศึกษา	๐.๕	๑
ศ๓๒๑๐๑	ศิลปะ	๐.๕	๑	ศ๓๒๑๐๒	ศิลปะ	๐.๕	๑
อ๓๒๑๐๑	ภาษาอังกฤษ	๑.๐	*๓	อ๓๒๑๐๒	ภาษาอังกฤษ	๑.๐	*๓
ง๓๐๑๐๓	การงานอาชีพ๓	๐.๕	๑	ง๓๐๑๐๔	การงานอาชีพ๔	๐.๕	๑
รวมสาระพื้นฐาน		๘.๕	๑๘	รวมสาระพื้นฐาน		๗.๕	๑๖
สาระเพิ่มเติม				สาระเพิ่มเติม			
ท๓๒๒๐๑	เรียงร้อยถ้อยคำ	๑.๐	๒	ท๓๒๒๐๒	หลักภาษาไทย	๑.๐	๒
ท๓๒๒๐๓	ศิลปะการพูด	๑.๐	๒	ท๓๒๒๐๔	การอ่านเพื่อการวิเคราะห์วิจารณ์	๑.๐	๒
อ๓๐๒๐๘	การอ่านบทความ	๑.๐	๒	อ๓๐๒๐๙	ภาษาอังกฤษอ่าน-เขียนเชิงวิเคราะห์	๑.๐	๒
จ๓๐๒๒๖	ภาษาจีน ๓	๒.๐	๔	จ๓๐๒๒๗	ภาษาจีน ๔	๒.๐	๔
จ๓๐๒๓๒	ภาษาจีนฟัง พูด ๓	๑.๐	๒	จ๓๐๒๓๓	ภาษาจีนฟัง พูด ๔	๑.๐	๒
ใ๓๐๒๐๑	การศึกษาค้นคว้า และสร้างองค์ความรู้ (IS๑)	๑.๐	๒	ใ๓๐๒๐๒	การสื่อสารและการนำเสนอ (IS๒)	๑.๐	๒
				ว๓๐๒๙๑	การเขียนโปรแกรมภาษาซี	๑.๐	๒
ส๓๐๒๔๕	หน้าที่พลเมือง๓	๐.๕	๑	ส๓๐๒๔๖	หน้าที่พลเมือง๔	๐.๕	๑
	**วิถีพุทธ		๑		**วิถีพุทธ		๑
รวมสาระเพิ่มเติม		๗.๕	๑๖	รวมสาระเพิ่มเติม		๘.๕	๑๘
กิจกรรม				กิจกรรม			
ก๓๒๙๐๑	แนะแนว		๑	ก๓๒๙๐๕	แนะแนว		๑
ก๓๒๙๐๒	ชุมนุม	}	๑	ก๓๒๙๐๖	ชุมนุม	}	๑
ก๓๒๙๐๓	รักษาดินแดน			ก๓๒๙๐๗	รักษาดินแดน		
ก๓๒๙๐๔	เพื่อสังคมและ		๑	ก๓๒๙๐๘	เพื่อสังคมและ	}	๑
	สาธารณประโยชน์			สาธารณประโยชน์			
				ใ๓๐๒๐๓	เพื่อสังคมและ		
					สาธารณประโยชน์ (IS๓)		
รวมกิจกรรม			๓	รวมกิจกรรม			๓
รวมทั้งหมด		๑๖.๐	๓๗	รวมทั้งหมด		๑๖.๐	๓๗
รวมทั้งหมด/ภาคเรียน		๑๖.๐	๗๔๐	รวมทั้งหมด/ภาคเรียน		๑๖.๐	๗๔๐

โครงสร้างหลักสูตรโรงเรียนสิงห์บุรี
ตามหลักสูตรแกนกลางการศึกษาขั้นพื้นฐาน พุทธศักราช ๒๕๕๑
ชั้นมัธยมศึกษาปีที่ ๖ แผนการเรียนภาษา - ภาษาจีน (ห้อง ๙)

ชั้นมัธยมศึกษาปีที่ ๖ (ปีการศึกษา ๒๕๖๖)							
ภาคเรียนที่ ๑				ภาคเรียนที่ ๒			
รหัสวิชา	ชื่อวิชา	หน่วยกิต	ชั่วโมง	รหัสวิชา	ชื่อวิชา	หน่วยกิต	ชั่วโมง
สาระพื้นฐาน				สาระพื้นฐาน			
ท๓๓๑๐๑	ภาษาไทย	๑.๐	๒	ท๓๓๑๐๒	ภาษาไทย	๑.๐	๒
ค๓๓๑๐๑	คณิตศาสตร์	๑.๐	๒	ค๓๓๑๐๒	คณิตศาสตร์	๑.๐	๒
ส๓๓๑๐๑	สังคมศึกษา ศาสนาและวัฒนธรรม	๑.๐	๒	ส๓๓๑๐๒	สังคมศึกษา ศาสนาและวัฒนธรรม	๑.๐	๒
พ๓๓๑๐๑	สุขศึกษาและพลศึกษา	๐.๕	๑	พ๓๓๑๐๒	สุขศึกษาและพลศึกษา	๐.๕	๑
ศ๓๓๑๐๑	ศิลปะ	๐.๕	๑	ศ๓๓๑๐๒	ศิลปะ	๐.๕	๑
อ๓๓๑๐๑	ภาษาอังกฤษ	๑.๐	*๓	อ๓๓๑๐๒	ภาษาอังกฤษ	๑.๐	*๓
รวมสาระพื้นฐาน		๕.๐	๑๑	รวมสาระพื้นฐาน		๕.๐	๑๑
สาระเพิ่มเติม				สาระเพิ่มเติม			
ท๓๓๒๐๑	การเขียนเชิงสร้างสรรค์	๑.๐	๒	ท๓๓๒๐๕	ภาษาไทยเพื่อกิจกรรมการแสดง	๑.๐	๒
ท๓๓๒๐๗	วรรณกรรมเยาวชน	๑.๐	๒	ท๓๓๒๐๖	การอ่านคิดวิเคราะห์	๑.๐	๒
อ๓๑๒๑๐	การอ่านภาษาอังกฤษในชีวิตประจำวัน	๑.๐	๒	อ๓๑๒๑๑	การอ่านภาษาอังกฤษเชิงวิชาการ	๑.๐	๒
จ๓๑๒๒๘	ภาษาจีน ๕	๒.๐	๔	จ๓๑๒๒๙	ภาษาจีน ๖	๒.๐	๔
จ๓๑๒๓๔	ภาษาจีนฟัง พูด ๕	๑.๐	๒	จ๓๑๒๓๕	ภาษาจีนฟัง พูด ๖	๑.๐	๒
ว๓๑๒๔๓	การสร้างภาพเคลื่อนไหว	๑.๐	๒	ว๓๑๒๔๔	การสร้างสื่อคอมพิวเตอร์ช่วยสอน	๑.๐	๒
ส๓๑๒๐๓	ศาสนาสากล	๑.๐	๒	ส๓๑๒๘๘	เหตุการณ์ปัจจุบัน	๑.๐	๒
	**วิถีพุทธ		๑		**วิถีพุทธ		๑
รวมสาระเพิ่มเติม		๘.๐	๑๗	รวมสาระเพิ่มเติม		๘.๐	๑๗
กิจกรรม				กิจกรรม			
ก๓๓๓๐๑	แนะแนว		๑	ก๓๓๓๐๕	แนะแนว		๑
ก๓๓๓๐๒	ชุมนุม	}	๑	ก๓๓๓๐๖	ชุมนุม	}	๑
ก๓๓๓๐๓	รักษาดินแดน			ก๓๓๓๐๗	รักษาดินแดน		
ก๓๓๓๐๔	เพื่อสังคมและสาธารณประโยชน์			ก๓๓๓๐๘	เพื่อสังคมและสาธารณประโยชน์		
รวมกิจกรรม			๓	รวมกิจกรรม			๓
รวมทั้งหมด		๑๓.๐	๓๑	รวมทั้งหมด		๑๓.๐	๓๑
รวมทั้งหมด/ภาคเรียน		๑๓.๐	๖๒๐	รวมทั้งหมด/ภาคเรียน		๑๓.๐	๖๒๐

โครงสร้างหลักสูตรโรงเรียนสิงห์บุรี
ตามหลักสูตรแกนกลางการศึกษาขั้นพื้นฐาน พุทธศักราช ๒๕๕๑
ชั้นมัธยมศึกษาปีที่ ๔ แผนการเรียนภาษา - ภาษาอังกฤษ (IEP) (ห้อง ๑๐)

ชั้นมัธยมศึกษาปีที่ ๔ (ปีการศึกษา ๒๕๖๔)							
ภาคเรียนที่ ๑				ภาคเรียนที่ ๒			
รหัสวิชา	ชื่อวิชา	หน่วยกิต	ชั่วโมง	รหัสวิชา	ชื่อวิชา	หน่วยกิต	ชั่วโมง
สาระพื้นฐาน				สาระพื้นฐาน			
ท๓๑๑๐๑	ภาษาไทย	๑.๐	๒	ท๓๑๑๐๒	ภาษาไทย	๑.๐	๒
ค๓๑๑๐๑	คณิตศาสตร์	๑.๐	๒	ค๓๑๑๐๒	คณิตศาสตร์	๑.๐	๒
ว๓๑๑๐๑	วิทยาศาสตร์ชีวภาพ	๑.๕	๓	ว๓๑๑๐๒	วิทยาศาสตร์กายภาพ๑	๑.๕	๓
ว๓๑๑๐๑	การออกแบบเทคโนโลยีและ วิทยาการคำนวณ๑	๑.๐	๒				
ส๓๑๑๐๑	สังคมศึกษา ศาสนาและ วัฒนธรรม	๑.๐	๒	ส๓๑๑๐๒	สังคมศึกษา ศาสนาและ วัฒนธรรม	๑.๐	๒
ส๓๑๑๐๑	ประวัติศาสตร์ไทย	๐.๕	๑	ส๓๑๑๐๒	ประวัติศาสตร์ไทย	๐.๕	๑
พ๓๑๑๐๑	สุขศึกษาและพลศึกษา	๐.๕	๑	พ๓๑๑๐๒	สุขศึกษาและพลศึกษา	๐.๕	๑
ศ๓๑๑๐๑	ศิลปะ	๐.๕	๑	ศ๓๑๑๐๒	ศิลปะ	๐.๕	๑
อ๓๑๑๐๑	ภาษาอังกฤษ	๑.๐	*๓	อ๓๑๑๐๒	ภาษาอังกฤษ	๑.๐	*๓
ง๓๑๑๐๑	การงานอาชีพ๑	๐.๕	๑	ง๓๑๑๐๒	การงานอาชีพ๒	๐.๕	๑
รวมสาระพื้นฐาน		๘.๕	๑๘	รวมสาระพื้นฐาน		๗.๕	๑๖
สาระเพิ่มเติม				สาระเพิ่มเติม			
ท๓๑๒๐๒	วรรณกรรมปัจจุบัน	๑.๐	๒	ท๓๑๒๐๑	ภาษาและวัฒนธรรม	๑.๐	๒
ท๓๑๒๐๗	ภาษาเพื่อการโฆษณา ประชาสัมพันธ์	๑.๐	๒	ท๓๑๒๐๑	โครงการภาษาไทย	๑.๐	๒
อ๓๑๒๐๑	ภาษาอังกฤษฟัง-พูด ๑	๑.๐	๒	อ๓๑๒๐๒	ภาษาอังกฤษฟัง-พูด ๒	๑.๐	๒
อ๓๑๒๐๔	ภาษาอังกฤษอ่าน-เขียน ในชีวิตประจำวัน	๑.๐	๒	อ๓๑๒๐๕	ภาษาอังกฤษอ่าน-เขียนเชิง วิชาการ	๑.๐	๒
พ๓๑๒๐๑	แบดมินตัน๑	๐.๕	๑	พ๓๑๒๐๒	แบดมินตัน๒	๐.๕	๑
ญ๓๑๒๒๘	ภาษาญี่ปุ่นเพื่อการสื่อสาร๑ (ภาษาต่างประเทศที่ ๒)	๐.๕	๑	ญ๓๑๒๒๙	ภาษาญี่ปุ่นเพื่อการสื่อสาร๒ (ภาษาต่างประเทศที่ ๒)	๐.๕	๑
				ว๓๑๒๙๐	คอมพิวเตอร์เพื่อการนำเสนอ	๑.๐	๒
อ๓๑๒๑๘	การเขียนภาษาอังกฤษ๑	๑.๐	๒	อ๓๑๒๑๙	การเขียนภาษาอังกฤษ๒	๑.๐	๒
ส๓๑๒๔๓	หน้าที่พลเมือง๑	๐.๕	๑	ส๓๑๒๔๔	หน้าที่พลเมือง๒	๐.๕	๑
	**วิถีพุทธ		๑		**วิถีพุทธ		๑
รวมสาระเพิ่มเติม		๖.๕	๑๔	รวมสาระเพิ่มเติม		๗.๕	๑๖
กิจกรรม				กิจกรรม			
ก๓๑๔๐๑	แนะแนว		๑	ก๓๑๔๐๕	แนะแนว		๑
ก๓๑๔๐๒	ชุมนุม	}	๑	ก๓๑๔๐๖	ชุมนุม	}	๑
ก๓๑๔๐๓	รักษาดินแดน			ก๓๑๔๐๗	รักษาดินแดน		
ก๓๑๔๐๔	เพื่อสังคมและ สาธารณประโยชน์		๑	ก๓๑๔๐๘	เพื่อสังคมและ สาธารณประโยชน์		๑
รวมกิจกรรม			๓	รวมกิจกรรม			๓
รวมทั้งหมด/สัปดาห์		๑๕.๐	๓๕	รวมทั้งหมด		๑๕.๐	๓๕
รวมทั้งหมด/ภาคเรียน		๑๕.๐	๗๐๐	รวมทั้งหมด/ภาคเรียน		๑๕.๐	๗๐๐

โครงสร้างหลักสูตรโรงเรียนสิงห์บุรี ตามหลักสูตรแกนกลางการศึกษาขั้นพื้นฐาน พุทธศักราช ๒๕๕๑
 ชั้นมัธยมศึกษาปีที่ ๕ แผนการเรียนภาษา - ภาษาอังกฤษ (IEP) (ห้อง ๑๐)

ชั้นมัธยมศึกษาปีที่ ๕ (ปีการศึกษา ๒๕๖๕)							
ภาคเรียนที่ ๑				ภาคเรียนที่ ๒			
รหัสวิชา	ชื่อวิชา	หน่วย กิต	ชั่วโมง	รหัสวิชา	ชื่อวิชา	หน่วย กิต	ชั่วโมง
สาระพื้นฐาน				สาระพื้นฐาน			
ท๓๒๑๐๑	ภาษาไทย	๑.๐	๒	ท๓๒๑๐๒	ภาษาไทย	๑.๐	๒
ค๓๒๑๐๑	คณิตศาสตร์	๑.๐	๒	ค๓๒๑๐๒	คณิตศาสตร์	๑.๐	๒
ว๓๐๑๑๓	วิทยาศาสตร์กายภาพ ๒	๑.๕	๓	ว๓๐๑๑๔	วิทยาศาสตร์โลกและอวกาศ	๑.๕	๓
ว๓๒๑๐๑	การออกแบบเทคโนโลยีและ วิทยาการคำนวณ๒	๑.๐	๒				
ส๓๒๑๐๑	สังคมศึกษา ศาสนาและ วัฒนธรรม	๑.๐	๒	ส๓๒๑๐๒	สังคมศึกษา ศาสนาและ วัฒนธรรม	๑.๐	๒
ส๓๐๑๐๓	ประวัติศาสตร์สากล	๐.๕	๑	ส๓๐๑๐๔	ประวัติศาสตร์สากล	๐.๕	๑
พ๓๒๑๐๑	สุขศึกษาและพลศึกษา	๐.๕	๑	พ๓๒๑๐๒	สุขศึกษาและพลศึกษา	๐.๕	๑
ศ๓๒๑๐๑	ศิลปะ	๐.๕	๑	ศ๓๒๑๐๒	ศิลปะ	๐.๕	๑
อ๓๒๑๐๑	ภาษาอังกฤษ	๑.๐	*๓	อ๓๒๑๐๒	ภาษาอังกฤษ	๑.๐	*๓
ง๓๐๑๐๓	การงานอาชีพ๓	๐.๕	๑	ง๓๐๑๐๔	การงานอาชีพ๔	๐.๕	๑
รวมสาระพื้นฐาน		๘.๕	๑๘	รวมสาระพื้นฐาน		๗.๕	๑๖
สาระเพิ่มเติม				สาระเพิ่มเติม			
ท๓๒๒๐๒	หลักภาษาไทย	๑.๐	๒	ท๓๒๒๐๑	เรียงร้อยถ้อยคำ	๑.๐	๒
ท๓๒๒๐๔	การอ่านเพื่อการวิเคราะห์ วิจารณ์	๑.๐	๒	ท๓๒๒๐๓	ศิลปะการพูด	๑.๐	๒
อ๓๒๒๐๓	ภาษาอังกฤษฟัง-พูด๓	๑.๐	๒	อ๓๒๒๐๓	ภาษาอังกฤษเพื่อการ ท่องเที่ยว	๑.๐	๒
อ๓๒๒๐๘	การอ่านบทความ	๑.๐	๒	อ๓๒๒๐๘	ภาษาอังกฤษอ่าน-เขียนเชิง วิเคราะห์	๑.๐	๒
อ๓๒๒๓๑	การเขียนภาษาอังกฤษ ๓	๑.๐	๒	อ๓๒๒๓๒	การเขียนภาษาอังกฤษ ๔	๑.๐	๒
ใ๓๒๒๐๑	การศึกษาค้นคว้า และสร้าง องค์ความรู้ (IS๑)	๑.๐	๒	ใ๓๒๒๐๒	การสื่อสารและการนำเสนอ (IS๒)	๑.๐	๒
พ๓๒๒๐๑	เทเบิลเทนนิส๑	๐.๕	๑	พ๓๒๒๐๒	เทเบิลเทนนิส๒	๐.๕	๑
				ว๓๒๒๑๑	การเขียนโปรแกรมภาษาซี	๑.๐	๒
ส๓๒๒๔๕	หน้าที่พลเมือง๓	๐.๕	๑	ส๓๒๒๔๖	หน้าที่พลเมือง๔	๐.๕	๑
	**วิถีพุทธ		๑		**วิถีพุทธ		๑
รวมสาระเพิ่มเติม		๗.๐	๑๕	รวมสาระเพิ่มเติม		๘.๐	๑๗
กิจกรรม				กิจกรรม			
ก๓๒๕๐๑	แนะแนว		๑	ก๓๒๕๐๕	แนะแนว		๑
ก๓๒๕๐๒	ชุมนุม	}	๑	ก๓๒๕๐๖	ชุมนุม	}	๑
ก๓๒๕๐๓	รักษาดินแดน			ก๓๒๕๐๗	รักษาดินแดน		
ก๓๒๕๐๔	เพื่อสังคมและ สาธารณประโยชน์		๑	ก๓๒๕๐๘	เพื่อสังคมและ สาธารณประโยชน์		
				ใ๓๒๒๐๓	เพื่อสังคมและ สาธารณประโยชน์ (IS๓)	}	๑
รวมกิจกรรม			๓	รวมกิจกรรม			๓
รวมทั้งหมด		๑๕.๕	๓๖	รวมทั้งหมด		๑๕.๕	๓๖
รวมทั้งหมด/ภาคเรียน		๑๕.๕	๗๒๐	รวมทั้งหมด/ภาคเรียน		๑๕.๕	๗๒๐

โครงสร้างหลักสูตรโรงเรียนสิงห์บุรี
ตามหลักสูตรแกนกลางการศึกษาขั้นพื้นฐาน พุทธศักราช ๒๕๕๑
ชั้นมัธยมศึกษาปีที่ ๖ แผนการเรียนภาษา - ภาษาอังกฤษ (IEP) (ห้อง ๑๐)

ชั้นมัธยมศึกษาปีที่ ๖ (ปีการศึกษา ๒๕๖๖)							
ภาคเรียนที่ ๑				ภาคเรียนที่ ๒			
รหัสวิชา	ชื่อวิชา	หน่วยกิต	ชั่วโมง	รหัสวิชา	ชื่อวิชา	หน่วยกิต	ชั่วโมง
สาระพื้นฐาน				สาระพื้นฐาน			
ท๓๓๑๐๑	ภาษาไทย	๑.๐	๒	ท๓๓๑๐๒	ภาษาไทย	๑.๐	๒
ค๓๓๑๐๑	คณิตศาสตร์	๑.๐	๒	ค๓๓๑๐๒	คณิตศาสตร์	๑.๐	๒
ส๓๓๑๐๑	สังคมศึกษา ศาสนาและวัฒนธรรม	๑.๐	๒	ส๓๓๑๐๒	สังคมศึกษา ศาสนาและวัฒนธรรม	๑.๐	๒
พ๓๓๑๐๑	สุขศึกษาและพลศึกษา	๐.๕	๑	พ๓๓๑๐๒	สุขศึกษาและพลศึกษา	๐.๕	๑
ศ๓๓๑๐๑	ศิลปะ	๐.๕	๑	ศ๓๓๑๐๒	ศิลปะ	๐.๕	๑
อ๓๓๑๐๑	ภาษาอังกฤษ	๑.๐	*๓	อ๓๓๑๐๒	ภาษาอังกฤษ	๑.๐	*๓
รวมสาระพื้นฐาน		๕.๐	๑๑	รวมสาระพื้นฐาน		๕.๐	๑๑
สาระเพิ่มเติม				สาระเพิ่มเติม			
ท๓๓๒๐๖	การอ่าน คิด วิเคราะห์	๑.๐	๒	ท๓๓๒๐๑	การเขียนเชิงสร้างสรรค์	๑.๐	๒
ท๓๓๒๐๕	ภาษาไทยเพื่อกิจกรรมการ แสดง	๑.๐	๒	ท๓๓๒๐๗	วรรณกรรมเยาวชน	๑.๐	๒
อ๓๐๒๑๐	การอ่านภาษาอังกฤษ ในชีวิตประจำวัน	๑.๐	๒	อ๓๐๒๑๑	การอ่านภาษาอังกฤษ เชิงวิชาการ	๑.๐	๒
อ๓๐๒๐๖	การอ่านเพื่อความบันเทิง ๑	๑.๐	๒	อ๓๐๒๐๗	การอ่านเพื่อความบันเทิง ๒	๑.๐	๒
อ๓๐๒๓๓	ภาษาอังกฤษการเขียน ๕	๑.๐	๒	อ๓๐๒๓๔	ภาษาอังกฤษการเขียน ๖	๑.๐	๒
ว๓๐๒๙๓	การสร้างภาพเคลื่อนไหว	๑.๐	๒	ว๓๐๒๙๔	การสร้างสื่อคอมพิวเตอร์ช่วยสอน	๑.๐	๒
ส๓๐๒๐๓	ศาสนาสากล	๑.๐	๒	ส๓๐๒๘๘	เหตุการณ์ปัจจุบัน	๑.๐	๒
พ๓๓๒๐๒	กิจกรรมเข้าจังหวะ ๑	๐.๕	๑	พ๓๓๒๐๓	กิจกรรมเข้าจังหวะ ๒	๐.๕	๑
	**วิถีพุทธ		๑		**วิถีพุทธ		๑
รวมสาระเพิ่มเติม		๗.๕	๑๖	รวมสาระเพิ่มเติม		๗.๕	๑๖
กิจกรรม				กิจกรรม			
ก๓๓๙๐๑	แนะแนว		๑	ก๓๓๙๐๕	แนะแนว		๑
ก๓๓๙๐๒	ชุมนุม	}	๑	ก๓๓๙๐๖	ชุมนุม	}	๑
ก๓๓๙๐๓	รักษาดินแดน			ก๓๓๙๐๗	รักษาดินแดน		
ก๓๓๙๐๔	เพื่อสังคมและสาธารณประโยชน์		๑	ก๓๓๙๐๘	เพื่อสังคมและสาธารณประโยชน์		๑
รวมกิจกรรม			๓	รวมกิจกรรม			๓
รวมทั้งหมด		๑๒.๕	๓๐	รวมทั้งหมด		๑๒.๕	๓๐
รวมทั้งหมด/ภาคเรียน		๑๒.๕	๖๐๐	รวมทั้งหมด/ภาคเรียน		๑๒.๕	๖๐๐

โครงสร้างหลักสูตรโรงเรียนสิงห์บุรี
ตามหลักสูตรแกนกลางการศึกษาขั้นพื้นฐาน พุทธศักราช ๒๕๕๑
ชั้นมัธยมศึกษาปีที่ ๔ แผนการเรียน ภาษาไทย-สังคม (ห้อง ๑๑)

ชั้นมัธยมศึกษาปีที่ ๔ (ปีการศึกษา ๒๕๖๔)							
ภาคเรียนที่ ๑				ภาคเรียนที่ ๒			
รหัสวิชา	ชื่อวิชา	หน่วยกิต	ชั่วโมง	รหัสวิชา	ชื่อวิชา	หน่วยกิต	ชั่วโมง
สาระพื้นฐาน				สาระพื้นฐาน			
ท๓๑๑๐๑	ภาษาไทย	๑.๐	๒	ท๓๑๑๐๒	ภาษาไทย	๑.๐	๒
ค๓๑๑๐๑	คณิตศาสตร์	๑.๐	๒	ค๓๑๑๐๒	คณิตศาสตร์	๑.๐	๒
ว๓๑๑๐๑	วิทยาศาสตร์ชีวภาพ	๑.๕	๓	ว๓๑๑๐๒	วิทยาศาสตร์กายภาพ ๑	๑.๕	๓
ว๓๑๑๐๑	การออกแบบเทคโนโลยีและ วิทยาการคำนวณ๑	๑.๐	๒				
ส๓๑๑๐๑	สังคมศึกษา ศาสนาและวัฒนธรรม	๑.๐	๒	ส๓๑๑๐๒	สังคมศึกษา ศาสนาและวัฒนธรรม	๑.๐	๒
ส๓๑๑๐๑	ประวัติศาสตร์ไทย	๐.๕	๑	ส๓๑๑๐๒	ประวัติศาสตร์ไทย	๐.๕	๑
พ๓๑๑๐๑	สุขศึกษาและพลศึกษา	๐.๕	๑	พ๓๑๑๐๒	สุขศึกษาและพลศึกษา	๐.๕	๑
ศ๓๑๑๐๑	ศิลปะ	๐.๕	๑	ศ๓๑๑๐๒	ศิลปะ	๐.๕	๑
อ๓๑๑๐๑	ภาษาอังกฤษ	๑.๐	*๓	อ๓๑๑๐๒	ภาษาอังกฤษ	๑.๐	*๓
ง๓๑๑๐๑	การงานอาชีพ๑	๐.๕	๑	ง๓๑๑๐๒	การงานอาชีพ๒	๐.๕	๑
รวมสาระพื้นฐาน		๘.๕	๑๘	รวมสาระพื้นฐาน		๗.๕	๑๖
สาระเพิ่มเติม				สาระเพิ่มเติม			
ท๓๑๒๐๒	วรรณกรรมปัจจุบัน	๑.๐	๒	ท๓๑๒๐๖	เพลงพื้นบ้าน	๑.๐	๒
ท๓๑๒๐๗	ภาษาเพื่อการโฆษณา ประชาสัมพันธ์	๑.๐	๒	ท๓๑๒๐๑	โครงการภาษาไทย	๑.๐	๒
อ๓๑๒๐๔	ภาษาอังกฤษอ่าน-เขียน ในชีวิตประจำวัน	๑.๐	๒	อ๓๑๒๐๕	ภาษาอังกฤษอ่าน-เขียน เชิงวิชาการ	๑.๐	๒
ส๓๑๒๒๑	กฎหมายเบื้องต้น	๑.๐	๒	ส๓๑๒๒๔	การปกครองของไทย	๑.๐	๒
พ๓๑๒๐๑	แบดมินตัน ๑	๐.๕	๑	พ๓๑๒๐๒	แบดมินตัน ๒	๐.๕	๑
ญ๓๑๒๒๘	ภาษาญี่ปุ่นเพื่อการสื่อสาร๑ (ภาษาต่างประเทศที่ ๒)	๐.๕	๑	ญ๓๑๒๒๙	ภาษาญี่ปุ่นเพื่อการสื่อสาร๒ (ภาษาต่างประเทศที่ ๒)	๐.๕	๑
				ว๓๑๒๙๐	คอมพิวเตอร์เพื่อการนำเสนอ	๑.๐	๒
ส๓๑๒๔๓	หน้าที่พลเมือง๑	๐.๕	๑	ส๓๑๒๔๔	หน้าที่พลเมือง๒	๐.๕	๑
	**วิถีพุทธ		๑		**วิถีพุทธ		๑
รวมสาระเพิ่มเติม		๕.๕	๑๒	รวมสาระเพิ่มเติม		๖.๕	๑๔
กิจกรรม				กิจกรรม			
ก๓๑๔๐๑	แนะแนว		๑	ก๓๑๔๐๕	แนะแนว		๑
ก๓๑๔๐๒	ชุมนุม	}	๑	ก๓๑๔๐๖	ชุมนุม	}	๑
ก๓๑๔๐๓	รักษาดินแดน			ก๓๑๔๐๗	รักษาดินแดน		
ก๓๑๔๐๔	เพื่อสังคมและสาธารณประโยชน์		๑	ก๓๑๔๐๘	เพื่อสังคมและสาธารณประโยชน์		๑
รวมกิจกรรม			๓	รวมกิจกรรม			๓
รวมทั้งหมด/สัปดาห์			๑๔.๐	รวมทั้งหมด			๑๔.๐
รวมทั้งหมด/ภาคเรียน			๑๔.๐	รวมทั้งหมด/ภาคเรียน			๑๔.๐
			๖๖๐				๖๖๐

โครงสร้างหลักสูตรโรงเรียนสิงห์บุรี ตามหลักสูตรแกนกลางการศึกษาขั้นพื้นฐาน พุทธศักราช ๒๕๕๑
 ชั้นมัธยมศึกษาปีที่ ๕ แผนการเรียน ภาษาไทย-สังคม (ห้อง ๑๑)

ชั้นมัธยมศึกษาปีที่ ๕ (ปีการศึกษา ๒๕๖๔)							
ภาคเรียนที่ ๑				ภาคเรียนที่ ๒			
รหัสวิชา	ชื่อวิชา	หน่วยกิต	ชั่วโมง	รหัสวิชา	ชื่อวิชา	หน่วยกิต	ชั่วโมง
สาระพื้นฐาน				สาระพื้นฐาน			
ท๓๒๑๐๑	ภาษาไทย	๑.๐	๒	ท๓๒๑๐๒	ภาษาไทย	๑.๐	๒
ค๓๒๑๐๑	คณิตศาสตร์	๑.๐	๒	ค๓๒๑๐๒	คณิตศาสตร์	๑.๐	๒
ว๓๐๑๑๓	วิทยาศาสตร์กายภาพ ๒	๑.๕	๓	ว๓๐๑๑๔	วิทยาศาสตร์โลกและอวกาศ	๑.๕	๓
ว๓๒๑๐๑	การออกแบบเทคโนโลยีและ วิทยาการคำนวณ๒	๑.๐	๒				
ส๓๒๑๐๑	สังคมศึกษา ศาสนาและวัฒนธรรม	๑.๐	๒	ส๓๒๑๐๒	สังคมศึกษา ศาสนาและวัฒนธรรม	๑.๐	๒
ส๓๐๑๐๓	ประวัติศาสตร์สากล	๐.๕	๑	ส๓๐๑๐๔	ประวัติศาสตร์สากล	๐.๕	๑
พ๓๒๑๐๑	สุขศึกษาและพลศึกษา	๐.๕	๑	พ๓๒๑๐๒	สุขศึกษาและพลศึกษา	๐.๕	๑
ศ๓๒๑๐๑	ศิลปะ	๐.๕	๑	ศ๓๒๑๐๒	ศิลปะ	๐.๕	๑
อ๓๒๑๐๑	ภาษาอังกฤษ	๑.๐	*๓	อ๓๒๑๐๒	ภาษาอังกฤษ	๑.๐	*๓
ง๓๐๑๐๓	การงานอาชีพ๓	๐.๕	๑	ง๓๐๑๐๔	การงานอาชีพ๔	๐.๕	๑
รวมสาระพื้นฐาน		๘.๕	๑๘	รวมสาระพื้นฐาน		๗.๕	๑๖
สาระเพิ่มเติม				สาระเพิ่มเติม			
ท๓๒๒๐๒	หลักภาษาไทย	๑.๐	๒	ท๓๒๒๐๑	เรียงร้อยถ้อยคำ	๑.๐	๒
ท๓๒๒๐๔	การอ่านเพื่อการวิเคราะห์ วิจารณ์	๑.๐	๒	ท๓๒๒๐๓	ศิลปะการพูด	๑.๐	๒
อ๓๐๒๐๘	การอ่านบทความ	๑.๐	๒	อ๓๐๒๐๙	ภาษาอังกฤษอ่าน-เขียน เชิงวิเคราะห์	๑.๐	๒
ส๓๐๒๒๕	รัฐศาสตร์เบื้องต้น	๑.๐	๒	ส๓๐๒๘๕	อาเซียนศึกษา	๑.๐	๒
๓๐๒๐๑	การศึกษาค้นคว้า และ สร้างองค์ความรู้ (IS๑)	๑.๐	๒	๓๐๒๐๒	การสื่อสารและการ นำเสนอ (IS๒)	๑.๐	๒
พ๓๒๒๐๑	เทเบิลเทนนิส ๑	๐.๕	๑	พ๓๒๒๐๒	เทเบิลเทนนิส ๒	๐.๕	๑
				ว๓๐๒๙๑	การเขียนโปรแกรมภาษาซี	๑.๐	๒
ส๓๐๒๔๕	หน้าที่พลเมือง๓	๐.๕	๑	ส๓๐๒๔๖	หน้าที่พลเมือง๔	๐.๕	๑
	**วิถีพุทธ		๑		**วิถีพุทธ		๑
รวมสาระเพิ่มเติม		๖.๐	๑๓	รวมสาระเพิ่มเติม		๗.๐	๑๕
กิจกรรม				กิจกรรม			
ก๓๒๙๐๑	แนะแนว		๑	ก๓๒๙๐๕	แนะแนว		๑
ก๓๒๙๐๒	ชุมนุม	}	๑	ก๓๒๙๐๖	ชุมนุม	}	๑
ก๓๒๙๐๓	รักษาดินแดน			ก๓๒๙๐๗	รักษาดินแดน		
ก๓๒๙๐๔	เพื่อสังคมและสาธารณประโยชน์			๑	ก๓๒๙๐๘		
				๓๐๒๐๓	เพื่อสังคมและ สาธารณประโยชน์ (IS๓)		
รวมกิจกรรม			๓	รวมกิจกรรม			๓
รวมทั้งหมด			๑๔.๕	รวมทั้งหมด			๑๔.๕
รวมทั้งหมด/ภาคเรียน			๑๔.๕	รวมทั้งหมด/ภาคเรียน			๑๔.๕
			๖๘๐				๖๘๐

โครงสร้างหลักสูตรโรงเรียนสิงห์บุรี
ตามหลักสูตรแกนกลางการศึกษาขั้นพื้นฐาน พุทธศักราช ๒๕๕๑
ชั้นมัธยมศึกษาปีที่ ๖ แผนการเรียน ภาษาไทย-สังคม (ห้อง ๑๑)

ชั้นมัธยมศึกษาปีที่ ๖ (ปีการศึกษา ๒๕๖๖)							
ภาคเรียนที่ ๑				ภาคเรียนที่ ๒			
รหัสวิชา	ชื่อวิชา	หน่วยกิต	ชั่วโมง	รหัสวิชา	ชื่อวิชา	หน่วยกิต	ชั่วโมง
สาระพื้นฐาน				สาระพื้นฐาน			
ท๓๓๑๐๑	ภาษาไทย	๑.๐	๒	ท๓๓๑๐๒	ภาษาไทย	๑.๐	๒
ค๓๓๑๐๑	คณิตศาสตร์	๑.๐	๒	ค๓๓๑๐๒	คณิตศาสตร์	๑.๐	๒
ส๓๓๑๐๑	สังคมศึกษา ศาสนาและวัฒนธรรม	๑.๐	๒	ส๓๓๑๐๒	สังคมศึกษา ศาสนาและวัฒนธรรม	๑.๐	๒
พ๓๓๑๐๑	สุขศึกษาและพลศึกษา	๐.๕	๑	พ๓๓๑๐๒	สุขศึกษาและพลศึกษา	๐.๕	๑
ศ๓๓๑๐๑	ศิลปะ	๐.๕	๑	ศ๓๓๑๐๒	ศิลปะ	๐.๕	๑
อ๓๓๑๐๑	ภาษาอังกฤษ	๑.๐	*๓	อ๓๓๑๐๒	ภาษาอังกฤษ	๑.๐	*๓
รวมสาระพื้นฐาน		๕.๐	๑๑	รวมสาระพื้นฐาน		๕.๐	๑๑
สาระเพิ่มเติม				สาระเพิ่มเติม			
ท๓๓๒๐๕	ภาษาไทยเพื่อกิจกรรมการ แสดง	๑.๐	๒	ท๓๓๒๐๑	การเขียนเชิงสร้างสรรค์	๑.๐	๒
ท๓๓๒๐๖	การอ่าน คิด วิเคราะห์	๑.๐	๒	ท๓๓๒๐๗	วรรณกรรมเยาวชน	๑.๐	๒
อ๓๐๒๑๐	การอ่านภาษาอังกฤษ ในชีวิตประจำวัน	๑.๐	๒	อ๓๐๒๑๑	การอ่านภาษาอังกฤษ เชิงวิชาการ	๑.๐	๒
ส๓๐๒๓๖	การเมืองการปกครองท้องถิ่นไทย	๑.๐	๒	ส๓๐๒๓๗	กฎหมายรัฐธรรมนูญ	๑.๐	๒
ส๓๐๒๐๓	ศาสนาสากล	๑.๐	๒	ส๓๐๒๓๘	เหตุการณ์ปัจจุบัน	๑.๐	๒
ว๓๐๒๙๓	การสร้างภาพเคลื่อนไหว	๑.๐	๒	ว๓๐๒๙๔	การสร้างสื่อคอมพิวเตอร์ช่วยสอน	๑.๐	๒
พ๓๓๒๐๒	กิจกรรมเข้าจังหวะ ๑	๐.๕	๑	พ๓๓๒๐๓	กิจกรรมเข้าจังหวะ ๒	๐.๕	๑
	**วิถีพุทธ		๑		**วิถีพุทธ		๑
รวมสาระเพิ่มเติม		๗.๐	๑๔	รวมสาระเพิ่มเติม		๗.๐	๑๔
กิจกรรม				กิจกรรม			
ก๓๓๙๐๑	แนะแนว		๑	ก๓๓๙๐๕	แนะแนว		๑
ก๓๓๙๐๒	ชุมนุม	}	๑	ก๓๓๙๐๖	ชุมนุม	}	๑
ก๓๓๙๐๓	รักษาดินแดน			ก๓๓๙๐๗	รักษาดินแดน		
ก๓๓๙๐๔	เพื่อสังคมและสาธารณประโยชน์			ก๓๓๙๐๘	เพื่อสังคมและสาธารณประโยชน์		
รวมกิจกรรม			๓	รวมกิจกรรม			๓
รวมทั้งหมด		๑๒.๐	๒๘	รวมทั้งหมด		๑๒.๐	๒๘
รวมทั้งหมด/ภาคเรียน		๑๒.๐	๕๖๐	รวมทั้งหมด/ภาคเรียน		๑๒.๐	๕๖๐

โครงสร้างหลักสูตรโรงเรียนสิงห์บุรี
ตามหลักสูตรแกนกลางการศึกษาขั้นพื้นฐาน พุทธศักราช ๒๕๕๑
ชั้นมัธยมศึกษาปีที่ ๔ แผนการเรียน ภาษา-คณิตศาสตร์(ห้อง ๑๒)

ชั้นมัธยมศึกษาปีที่ ๔ (ปีการศึกษา ๒๕๖๔)							
ภาคเรียนที่ ๑				ภาคเรียนที่ ๒			
รหัสวิชา	ชื่อวิชา	หน่วยกิต	ชั่วโมง	รหัสวิชา	ชื่อวิชา	หน่วยกิต	ชั่วโมง
สาระพื้นฐาน				สาระพื้นฐาน			
ท๓๑๑๐๑	ภาษาไทย	๑.๐	๒	ท๓๑๑๐๒	ภาษาไทย	๑.๐	๒
ค๓๑๑๐๓	คณิตศาสตร์	๑.๐	๒	ค๓๑๑๐๔	คณิตศาสตร์	๑.๐	๒
ว๓๑๑๑๑	วิทยาศาสตร์ชีวภาพ	๑.๕	๓	ว๓๑๑๑๒	วิทยาศาสตร์กายภาพ๑	๑.๕	๓
ว๓๑๑๐๑	การออกแบบเทคโนโลยีและ วิทยาการคำนวณ๑	๑.๐	๒				
ส๓๑๑๐๑	สังคมศึกษา ศาสนาและวัฒนธรรม	๑.๐	๒	ส๓๑๑๐๒	สังคมศึกษา ศาสนาและวัฒนธรรม	๑.๐	๒
ส๓๑๑๐๑	ประวัติศาสตร์ไทย	๐.๕	๑	ส๓๑๑๐๒	ประวัติศาสตร์ไทย	๐.๕	๑
พ๓๑๑๐๑	สุขศึกษาและพลศึกษา	๐.๕	๑	พ๓๑๑๐๒	สุขศึกษาและพลศึกษา	๐.๕	๑
ศ๓๑๑๐๑	ศิลปะ	๐.๕	๑	ศ๓๑๑๐๒	ศิลปะ	๐.๕	๑
อ๓๑๑๐๑	ภาษาอังกฤษ	๑.๐	*๓	อ๓๑๑๐๒	ภาษาอังกฤษ	๑.๐	*๓
ง๓๑๑๐๑	งานอาชีพ๑	๐.๕	๑	ง๓๑๑๐๒	งานอาชีพ๒	๐.๕	๑
รวมสาระพื้นฐาน		๘.๕	๑๘	รวมสาระพื้นฐาน		๗.๕	๑๖
สาระเพิ่มเติม				สาระเพิ่มเติม			
ค๓๑๒๐๑	คณิตศาสตร์เพิ่มเติม	๒.๐	๔	ค๓๑๒๐๒	คณิตศาสตร์เพิ่มเติม	๒.๐	๔
ท๓๑๒๐๒	วรรณกรรมปัจจุบัน	๑.๐	๒	ท๓๑๒๐๖	เพลงพื้นบ้าน	๑.๐	๒
ท๓๑๒๐๗	ภาษาเพื่อการโฆษณา ประชาสัมพันธ์	๑.๐	๒	ท๓๑๒๐๑	โครงการภาษาไทย	๑.๐	๒
อ๓๑๒๐๔	ภาษาอังกฤษอ่าน-เขียนใน ชีวิตประจำวัน	๑.๐	๒	อ๓๑๒๐๕	ภาษาอังกฤษอ่าน-เขียน เชิงวิชาการ	๑.๐	๒
ญ๓๑๒๒๘	ภาษาญี่ปุ่นเพื่อการสื่อสาร๑ (ภาษาต่างประเทศที่ ๒)	๐.๕	๑	ญ๓๑๒๒๙	ภาษาญี่ปุ่นเพื่อการสื่อสาร๒ (ภาษาต่างประเทศที่ ๒)	๐.๕	๑
				ว๓๑๒๘๐	คอมพิวเตอร์เพื่อการนำเสนอ	๑.๐	๒
ส๓๑๒๔๓	หน้าที่พลเมือง๑	๐.๕	๑	ส๓๑๒๔๔	หน้าที่พลเมือง๒	๐.๕	๑
	**วิถีพุทธ		๑		**วิถีพุทธ		๑
รวมสาระเพิ่มเติม		๖.๐	๑๓	รวมสาระเพิ่มเติม		๗.๐	๑๕
กิจกรรม				กิจกรรม			
ก๓๑๘๐๑	แนะแนว		๑	ก๓๑๘๐๕	แนะแนว		๑
ก๓๑๘๐๒	ชุมนุม	}	๑	ก๓๑๘๐๖	ชุมนุม	}	๑
ก๓๑๘๐๓	รักษาดินแดน			ก๓๑๘๐๗	รักษาดินแดน		
ก๓๑๘๐๔	เพื่อสังคมและสาธารณประโยชน์			ก๓๑๘๐๘	เพื่อสังคมและสาธารณประโยชน์		
รวมกิจกรรม			๓	รวมกิจกรรม			๓
รวมทั้งหมด/สัปดาห์		๑๔.๕	๓๔	รวมทั้งหมด		๑๔.๕	๓๔
รวมทั้งหมด/ภาคเรียน		๑๔.๕	๖๘๐	รวมทั้งหมด/ภาคเรียน		๑๔.๕	๖๘๐

โครงสร้างหลักสูตรโรงเรียนสิงห์บุรี
ตามหลักสูตรแกนกลางการศึกษาขั้นพื้นฐาน พุทธศักราช ๒๕๕๑
ชั้นมัธยมศึกษาปีที่ ๕ แผนการเรียน ภาษา-คณิตศาสตร์(ห้อง ๑๒)

ชั้นมัธยมศึกษาปีที่ ๕ (ปีการศึกษา ๒๕๖๕)							
ภาคเรียนที่ ๑				ภาคเรียนที่ ๒			
รหัสวิชา	ชื่อวิชา	หน่วยกิต	ชั่วโมง	รหัสวิชา	ชื่อวิชา	หน่วยกิต	ชั่วโมง
สาระพื้นฐาน				สาระพื้นฐาน			
ท๓๒๑๐๑	ภาษาไทย	๑.๐	๒	ท๓๒๑๐๒	ภาษาไทย	๑.๐	๒
ค๓๒๑๐๓	คณิตศาสตร์	๑.๐	๒	ค๓๒๑๐๔	คณิตศาสตร์	๑.๐	๒
ว๓๑๑๐๑	การออกแบบเทคโนโลยีและ วิทยาการคำนวณ๑	๑.๐	๒	ว๓๐๑๑๔	วิทยาศาสตร์โลกและ อวกาศ	๑.๕	๓
ว๓๐๑๑๓	วิทยาศาสตร์กายภาพ ๒	๑.๕	๓				
ส๓๒๑๐๑	สังคมศึกษา ศาสนาและวัฒนธรรม	๑.๐	๒	ส๓๒๑๐๒	สังคมศึกษา ศาสนาและวัฒนธรรม	๑.๐	๒
ส๓๐๑๐๓	ประวัติศาสตร์สากล	๐.๕	๑	ส๓๐๑๐๔	ประวัติศาสตร์สากล	๐.๕	๑
พ๓๒๑๐๑	สุขศึกษาและพลศึกษา	๐.๕	๑	พ๓๒๑๐๒	สุขศึกษาและพลศึกษา	๐.๕	๑
ศ๓๒๑๐๑	ศิลปะ	๐.๕	๑	ศ๓๒๑๐๒	ศิลปะ	๐.๕	๑
อ๓๒๑๐๑	ภาษาอังกฤษ	๑.๐	*๓	อ๓๒๑๐๒	ภาษาอังกฤษ	๑.๐	*๓
ง๓๐๑๐๓	งานอาชีพพ๓	๐.๕	๑	ง๓๐๑๐๔	งานอาชีพพ๔	๐.๕	๑
รวมสาระพื้นฐาน		๘.๕	๑๘	รวมสาระพื้นฐาน		๗.๕	๑๖
สาระเพิ่มเติม				สาระเพิ่มเติม			
ค๓๒๑๐๑	คณิตศาสตร์เพิ่มเติม	๒.๐	๔	ค๓๒๑๐๒	คณิตศาสตร์เพิ่มเติม	๒.๐	๔
ท๓๒๑๐๒	หลักภาษาไทย	๑.๐	๒	ท๓๒๑๐๑	เรียงร้อยถ้อยคำ	๑.๐	๒
ท๓๒๑๐๔	การอ่านเพื่อการวิเคราะห์ วิจารณ์	๑.๐	๒	ท๓๒๑๐๓	ศิลปะการพูด	๑.๐	๒
อ๓๒๑๐๘	การอ่านบทความ	๑.๐	๒	อ๓๒๑๐๙	ภาษาอังกฤษอ่าน-เขียน เชิงวิเคราะห์	๑.๐	๒
ใ๓๐๒๐๑	การศึกษาค้นคว้า และ สร้างองค์ความรู้ (IS๑)	๑.๐	๒	ใ๓๐๒๐๒	การสื่อสารและการ นำเสนอ (IS๒)	๑.๐	๒
				ว๓๐๒๑๑	การเขียนโปรแกรมภาษาซี	๑.๐	๒
ส๓๐๒๑๕	หน้าที่พลเมือง๓	๐.๕	๑	ส๓๐๒๑๖	หน้าที่พลเมือง๔	๐.๕	๑
	**วิถีพุทธ		๑		**วิถีพุทธ		๑
รวมสาระเพิ่มเติม		๖.๕	๑๔	รวมสาระเพิ่มเติม		๗.๕	๑๖
กิจกรรม				กิจกรรม			
ก๓๒๑๐๑	แนะแนว		๑	ก๓๒๑๐๕	แนะแนว		๑
ก๓๒๑๐๒	ชุมนุม	}	๑	ก๓๒๑๐๖	ชุมนุม	}	๑
ก๓๒๑๐๓	รักษาดินแดน			ก๓๒๑๐๗	รักษาดินแดน		
ก๓๒๑๐๔	เพื่อสังคมและสาธารณประโยชน์		๑	ก๓๒๑๐๘	เพื่อสังคมและสาธารณประโยชน์		}
				ใ๓๐๒๐๓	เพื่อสังคมและ สาธารณประโยชน์ (IS๓)		
รวมกิจกรรม			๓	รวมกิจกรรม			๓
รวมทั้งหมด		๑๕.๐	๓๕	รวมทั้งหมด		๑๕.๐	๓๕
รวมทั้งหมด/ภาคเรียน		๑๕.๐	๗๐๐	รวมทั้งหมด/ภาคเรียน		๑๕.๐	๗๐๐

โครงสร้างหลักสูตรโรงเรียนสิงห์บุรี
ตามหลักสูตรแกนกลางการศึกษาขั้นพื้นฐาน พุทธศักราช ๒๕๕๑
ชั้นมัธยมศึกษาปีที่ ๖ แผนการเรียน ภาษา-คณิตศาสตร์(ห้อง ๑๒)

ชั้นมัธยมศึกษาปีที่ ๖ (ปีการศึกษา ๒๕๖๖)							
ภาคเรียนที่ ๑				ภาคเรียนที่ ๒			
รหัสวิชา	ชื่อวิชา	หน่วยกิต	ชั่วโมง	รหัสวิชา	ชื่อวิชา	หน่วยกิต	ชั่วโมง
สาระพื้นฐาน				สาระพื้นฐาน			
ท๓๓๑๐๑	ภาษาไทย	๑.๐	๒	ท๓๓๑๐๒	ภาษาไทย	๑.๐	๒
ค๓๓๑๐๓	คณิตศาสตร์	๑.๐	๒	ค๓๓๑๐๔	คณิตศาสตร์	๑.๐	๒
ส๓๓๑๐๑	สังคมศึกษา ศาสนาและวัฒนธรรม	๑.๐	๒	ส๓๓๑๐๒	สังคมศึกษา ศาสนาและวัฒนธรรม	๑.๐	๒
พ๓๓๑๐๑	สุขศึกษาและพลศึกษา	๐.๕	๑	พ๓๓๑๐๒	สุขศึกษาและพลศึกษา	๐.๕	๑
ศ๓๓๑๐๑	ศิลปะ	๐.๕	๑	ศ๓๓๑๐๒	ศิลปะ	๐.๕	๑
อ๓๓๑๐๑	ภาษาอังกฤษ	๑.๐	*๓	อ๓๓๑๐๒	ภาษาอังกฤษ	๑.๐	*๓
รวมสาระพื้นฐาน		๕.๐	๑๑	รวมสาระพื้นฐาน		๕.๐	๑๑
สาระเพิ่มเติม				สาระเพิ่มเติม			
ค๓๓๒๐๑	คณิตศาสตร์เพิ่มเติม	๒.๐	๔	ค๓๓๒๐๒	คณิตศาสตร์เพิ่มเติม	๒.๐	๔
ท๓๓๒๐๖	การอ่าน คิด วิเคราะห์	๑.๐	๒	ท๓๓๒๐๑	การเขียนเชิงสร้างสรรค์	๑.๐	๒
ท๓๓๒๐๕	ภาษาไทยเพื่อกิจกรรมการ แสดง	๑.๐	๒	ท๓๓๒๐๗	วรรณกรรมเยาวชน	๑.๐	๒
อ๓๐๒๑๐	การอ่านภาษาอังกฤษใน ชีวิตประจำวัน	๑.๐	๒	อ๓๐๒๑๑	การอ่านภาษาอังกฤษเชิง วิชาการ	๑.๐	๒
อ๓๐๒๐๖	การอ่านเพื่อความบันเทิง ๑	๑.๐	๒	อ๓๐๒๐๗	การอ่านเพื่อความบันเทิง ๒	๑.๐	๒
ว๓๐๒๙๓	การสร้างภาพเคลื่อนไหว	๑.๐	๒	ว๓๐๒๙๔	การสร้างสื่อคอมพิวเตอร์ช่วยสอน	๑.๐	๒
ค๓๓๒๐๗	การแก้ปัญหาทาง คณิตศาสตร์๑	๐.๕	๑	ค๓๓๒๐๘	การแก้ปัญหาทาง คณิตศาสตร์๒	๐.๕	๑
	**วิถีพุทธ		๑		**วิถีพุทธ		๑
รวมสาระเพิ่มเติม		๗.๕	๑๖	รวมสาระเพิ่มเติม		๗.๕	๑๖
กิจกรรม				กิจกรรม			
ก๓๓๙๐๑	แนะแนว		๑	ก๓๓๙๐๕	แนะแนว		๑
ก๓๓๙๐๒	ชุมนุม	}	๑	ก๓๓๙๐๖	ชุมนุม	}	๑
ก๓๓๙๐๓	รักษาดินแดน			ก๓๓๙๐๗	รักษาดินแดน		
ก๓๓๙๐๔	เพื่อสังคมและสาธารณประโยชน์			ก๓๓๙๐๘	เพื่อสังคมและสาธารณประโยชน์		
รวมกิจกรรม			๓	รวมกิจกรรม			๓
รวมทั้งหมด		๑๒.๕	๓๐	รวมทั้งหมด		๑๒.๕	๓๐
รวมทั้งหมด/ภาคเรียน		๑๒.๕	๖๐๐	รวมทั้งหมด/ภาคเรียน		๑๒.๕	๖๐๐

แหล่งเรียนรู้ ภูมิปัญญาท้องถิ่น

- ๑) ห้องสมุดมีขนาด ๗๒๐ ตารางเมตร จำนวนหนังสือในห้องสมุด ๒๖,๐๐๐ เล่ม
- ๒) การสืบค้นและการยืมคืนใช้ระบบ บาร์โค้ด จัดหมวดหมู่ตามระบบดิวอี้
- ๓) จำนวนนักเรียนที่ใช้ห้องสมุดในปีการศึกษาที่รายงานยังไม่มีขณะรายงานมีสถานกณ์การระบาดของเชื้อไวรัสโคโรนา (COVID-๑๙) ไม่มีนักเรียนมาใช้ห้องสมุดในสถานศึกษา
- ๔) ห้องปฏิบัติการ

ห้องปฏิบัติการวิทยาศาสตร์	จำนวน	๑๐	ห้อง
ห้องปฏิบัติการคอมพิวเตอร์	จำนวน	๕	ห้อง
ห้องปฏิบัติการทางภาษา	จำนวน	๒	ห้อง
ห้องสมุด	จำนวน	๑	ห้อง
ห้องโสตทัศนศึกษา	จำนวน	๑	ห้อง
ห้องพยาบาล	จำนวน	๑	ห้อง
ห้องประชุม	จำนวน	๕	ห้อง
- ๕) คอมพิวเตอร์

ใช้ในการจัดการเรียนการสอน	จำนวน	๓๓๒	เครื่อง
ใช้เพื่อการสืบค้นข้อมูลทางอินเทอร์เน็ต	จำนวน	๒๘๘	เครื่อง
คอมพิวเตอร์สำหรับการบริหารจัดการ	จำนวน	๔๔	เครื่อง
- ๖) แหล่งเรียนรู้ในโรงเรียน

ชื่อแหล่งเรียนรู้	สถิติการใช้จำนวนครั้ง / ปี
หอวัฒนธรรม	๐
สนามกีฬา	๐
เรือนเพาะชำ	๐
ธนาคารโรงเรียน	๐
ห้องปฏิบัติการวิทยาศาสตร์	๐
ห้องโสตทัศนศึกษา	๐
ห้องเกษตรกรรม	๐
ห้องปฏิบัติการคอมพิวเตอร์	๐
โรงฝึกงาน	๐
ศูนย์กีฬา	๐
ห้องศิลปะ	๐

ขณะรายงานมีสถานกณ์การระบาดของเชื้อไวรัสโคโรนา (COVID-๑๙) ๑๘/๙/๖๔

๓) แหล่งเรียนรู้ภายนอกโรงเรียน

ชื่อแหล่งเรียนรู้	สถิติการใช้จำนวนครั้ง / ปี
วัดสังฆราชาวาส	๐
เตาเผาแม่น้ำน้อย	๐
ศูนย์ราชการจังหวัดสิงห์บุรี	๐
ห้องประชุมองค์การบริหารส่วนจังหวัด	๐
อนุสาวรีย์วีรชนชาวบ้านบางระจัน	๐
เมืองโบราณบ้านคูเมือง	๐
วัดสว่างอารมณ์	๐
วัดพระนอนจักรสีห์	๐
วัดพิบูลทอง	๐
พิพิธภัณฑสถานแห่งชาติอินทร์บุรี	๐
ทัศนศึกษานอกสถานที่	๖

ขณะรายงานมีสถานการณ์การระบาดของเชื้อไวรัสโคโรน่า (COVID-๑๙) ๑๘/๙/๖๔

เกียรติยศและผลงานดีเด่นในรอบปีที่ผ่านมา
ปีการศึกษา ๒๕๖๓

ลำดับที่	ชื่อรายการที่ประกวดแข่งขัน	รางวัลที่ได้รับ	หน่วยงานที่จัด	วันเดือนปี ที่ได้รับ	ครูผู้ฝึกซ้อม / ครูที่ได้รับรางวัล	นักเรียนที่แข่งขัน
๑	การแข่งขันสิ่งประดิษฐ์ทางวิทยาศาสตร์ ระดับมัธยมศึกษาตอนปลาย	รองชนะเลิศอันดับที่ ๑	ม.ร.ภ.พระนครศรีอยุธยา	๑๘ ส.ค. ๖๓	นายภักกิตต์ วรรณสุทธิ์ นางนันทรัตน์ ประพสุโร	นายสรวิชัย วงษ์พจน์ นายคุณานนต์ โสภากเจริญ
๒	การประกวดโครงงานวิทยาศาสตร์ ระดับมัธยมศึกษาตอนปลาย	ชมเชย	ม.ร.ภ.พระนครศรีอยุธยา	๑๘ ส.ค. ๖๓	นายภักกิตต์ วรรณสุทธิ์ นางนันทรัตน์ ประพสุโร	นายณัฐวร ชื่นสกุล นายต้นน้ำ ขอบเจริญ นายวรายศ รุ่งสกุล
๓	การคัดเลือก/การประกวดวิธีปฏิบัติที่เป็นเลิศ (Best Practice) ประจำปี พ.ศ. ๒๕๖๓ ด้านการจัดการเรียนการสอน	Best-Practice	สพม.๕	๙ เมษายน	นางสาวนุสรา หัวไผ่	
๔	การประกวดโครงงานวิทยาศาสตร์ ระดับชั้นมัธยมปลาย	รองชนะเลิศอันดับ ๑	ม.ร.ภ.พระนครศรีอยุธยา	๒๐ ส.ค. ๖๔	นายกฤษณะพงษ์ พงษ์สัตยา นางสาวปณิตดา สุรเมธสกุล	นายนครินทร์ วัตอินทร์
๕	การประกวดโครงงานวิทยาศาสตร์ระดับมัธยมศึกษาตอนปลาย	รองชนะเลิศอันดับ ๒	ม.ร.ภ.เทพสตรี	๒๒ ส.ค. ๖๔	นายกฤษณะพงษ์ พงษ์สัตยา	น.ส.ชมพูนุช วงษ์ไปร้ง
๖	การประกวดโครงงานวิทยาศาสตร์ระดับมัธยมศึกษาตอนปลาย	รองชนะเลิศอันดับ ๒	ม.ร.ภ.เทพสตรี	๒๒ ส.ค. ๖๔	นางสาวปณิตดา สุรเมธสกุล	น.ส.ชมพูนุช วงษ์ไปร้ง
๗	การประกวดวาดภาพจินตนาการทางวิทยาศาสตร์ ระดับชั้นมัธยมศึกษาตอนปลาย	รองชนะเลิศอันดับ ๒	ม.ร.ภ.พระนครศรีอยุธยา	๒๐ ส.ค. ๖๔	นางสาวฉัตรภรณ์ นาเมืองรักษ์	นางสาวसानาถ เนียนุ่ม
๘	ครูผู้สอนดีเด่น	ครูผู้สอนดีเด่น	สภาผู้ปกครองและครูแห่งประเทศไทย	๙-๑๑ ก.พ.๖๓	นายปรีชา มีชัย	
๙	ผู้บังคับบัญชาลูกเสือดีเด่น	ผู้บังคับบัญชาลูกเสือดีเด่นประเภทสนับสนุน	สำนักงานลูกเสือแห่งชาติ	๑ กรกฎาคม ๖๓	นางสาวฐิติมา ธนะศรี	

ลำดับที่	ชื่อรายการที่ประกวดแข่งขัน	รางวัลที่ได้รับ	หน่วยงานที่จัด	วันเดือนปี ที่ได้รับ	ครูผู้ฝึกซ้อม / ครูที่ได้รับรางวัล	นักเรียนที่แข่งขัน
๑๐	โครงการการแข่งขันคณิตศาสตร์วิชาการ ครั้งที่ ๖ ซึ่งถ้ายพระราชทาน สมเด็จพระกนิษฐาธิราชเจ้ากรมสมเด็จพระเทพรัตนราชสุดาฯ สยามบรมราชกุมารีฉลองครบรอบ ๙๙ ปี	รางวัลชนะเลิศเหรียญทอง	ม.ร.ภ.นครสวรรค์	๑๙-๒๐ สิงหาคม ๒๕๖๔	นายโสรัฐ ชันติกุล นางหทัยชนก ชันติกุล	นางสาวกวิณิดา คำรักษ์
๑๑	โครงการการแข่งขันคณิตศาสตร์วิชาการ ครั้งที่ ๖ ซึ่งถ้ายพระราชทาน สมเด็จพระกนิษฐาธิราชเจ้ากรมสมเด็จพระเทพรัตนราชสุดาฯ สยามบรมราชกุมารีฉลองครบรอบ ๙๙ ปี	รางวัลชมเชยเหรียญทองแดง อันดับ ๔ ระดับประเทศ	ม.ร.ภ.นครสวรรค์	๑๙-๒๐ สิงหาคม ๒๕๖๕	นายโสรัฐ ชันติกุล นางหทัยชนก ชันติกุล	น.ส. ณฐมน ขอบธรรมดี น.ส. ภัทรปภา น้อยนาค
๑๒	การประกวดโครงงานวิทยาศาสตร์ ประเภทโครงงานวิทยาศาสตร์ทั่วไป (บูรณาการคณิตศาสตร์และฟิสิกส์)	รางวัลชนะเลิศ อันดับ ๑ ระดับภูมิภาค	มรภ.พระนครศรีอยุธยา		นายโสรัฐ ชันติกุล นางหทัยชนก ชันติกุล	น.ส. ณฐมน ขอบธรรมดี.น.ส. ภัทรปภา น้อยนาค
๑๓	โครงงานห้องเรียนพิเศษวิทยาศาสตร์ คณิตศาสตร์ เทคโนโลยีและสิ่งแวดล้อม	รองชนะเลิศอันดับ ๑	เครือข่ายภาคกลางตอนบน	๑๕-๑๖ กันยายน ๒๕๖๔	นายโสรัฐ ชันติกุล นางหทัยชนก ชันติกุล	น.ส. ณฐมน ขอบธรรมดี.น.ส. ภัทรปภา น้อยนาค
๑๔	Impromptu speech	เหรียญเงิน	MEP Zone D	๑๐ ตุลาคม ๒๕๖๓	นางสุชาดา โพธิสมภาพวงษ์	น.ส.กัณณ์พิชญ์ ทองขาว
๑๕	โครงงานคณิตศาสตร์	เหรียญเงิน	MEP Zone D	๑๐ ตุลาคม ๒๕๖๓	นางวิไลวรรณ คำนัน	ด.ญ. ณัฐกานต์ เกตุทิพย์
๑๖	โครงงานคณิตศาสตร์	เหรียญเงิน	MEP Zone D	๑๐ ตุลาคม ๒๕๖๓	นางวิไลวรรณ คำนัน	ด.ญ. พัชรินทร์ นาคประสิทธิ์
๑๗	โครงงานคณิตศาสตร์	เหรียญเงิน	MEP Zone D	๑๐ ตุลาคม ๒๕๖๓	นางวิไลวรรณ คำนัน	นายพันยศ คณาฤทธิ์
๑๘	โครงงานวิทยาศาสตร์	เหรียญเงิน	MEP Zone D	๑๐ ตุลาคม ๒๕๖๓	นางดลยา ศรีทองดี	นางสาวสุภิชญา เกตุแก้ว
๑๙	โครงงานวิทยาศาสตร์	เหรียญเงิน	MEP Zone D	๑๐ ตุลาคม ๒๕๖๓	นางดลยา ศรีทองดี	น.ส.พัชรพรรณ ชูตระกูลไพบูลย์
๒๐	โครงงานวิทยาศาสตร์	เหรียญเงิน	MEP Zone D	๑๐ ตุลาคม ๒๕๖๓	นางดลยา ศรีทองดี	นาย ธนกฤต บวรวิติพน
๒๑	story telling	เหรียญทอง	MEP Zone D	๑๐ ตุลาคม ๒๕๖๓	นางสาวชรรวรรณ ภูมิโคกรักษ์	ด.ญ. ณัฐชา สองธรรม
๒๒	Spelling Bee	เหรียญทองแดง	MEP Zone D	๑๐ ตุลาคม ๒๕๖๓	นางสาวขวัญฤดา ทองคำปั้น	น.ส. สิริยากร แสงเขียว
๒๓	Multi skill	เหรียญทอง	MEP Zone D	๑๐ ตุลาคม ๒๕๖๓	นางสาวดวงทิพย์ โสภากาจารย์	ด.ช.ชวีรวิช เขียนงาม

ลำดับที่	ชื่อรายการที่ประกวดแข่งขัน	รางวัลที่ได้รับ	หน่วยงานที่จัด	วันเดือนปี ที่ได้รับ	ครูผู้ฝึกซ้อม / ครูที่ได้รับรางวัล	นักเรียนที่แข่งขัน
๒๔	singing	เหรียญทอง	MEP Zone D	๑๐ ตุลาคม ๒๕๖๓	นางสาวนวรรตน์ งามเรือง	นาย ชินนศิริ เต้งภาวดี
๒๕	ประกวด Best practices กระบวนการจัดการเรียนการสอน ที่ส่งเสริมการอ่านออกเขียนได้ด้วยรูปแบบ ๕ รูปแบบ ตามนโยบาย สพฐ.กำหนด	รองชนะเลิศอันดับ๒ เหรียญเงิน	สำนักงานเขตพื้นที่การศึกษา มัธยมศึกษา สิงห์บุรี อ่างทอง	๑๘-๓๐ สิงหาคม ๒๕๖๔	นางสาวสุพิชฌาย์ แก้วขาว	
๒๖	ประกวด Best practices กระบวนการจัดการเรียนการสอน ที่ส่งเสริมการอ่านออกเขียนได้ด้วยรูปแบบ ๕ รูปแบบ ตามนโยบาย สพฐ.กำหนด	รองชนะเลิศอันดับ๑ เหรียญเงิน	สำนักงานเขตพื้นที่การศึกษา มัธยมศึกษา สิงห์บุรี อ่างทอง	๑๘-๓๐ สิงหาคม ๒๕๖๔	นางสาวณัฐธัญญา แพบทาม	
๒๗	ประกวดการออกแบบ Template ข่าว ประชาสัมพันธ์ของ สพม.สิงห์บุรี อ่างทอง	ดีเด่น	สำนักงานเขตพื้นที่การศึกษา มัธยมศึกษา สิงห์บุรี อ่างทอง	๑๓ สิงหาคม ๒๕๖๔	นางสาววิรัชดา หรั่งแร่	
๒๘	ประกวดการออกแบบ Template ข่าว ประชาสัมพันธ์ของ สพม.สิงห์บุรี อ่างทอง	ดีเด่น	สำนักงานเขตพื้นที่การศึกษา มัธยมศึกษา สิงห์บุรี อ่างทอง	๑๓ สิงหาคม ๒๕๖๔	นางสาวปาริชาติ สาระเห็ด	
๒๙	ประเภทเรื่องสั้น	รางวัลชมเชย	สำนักงานวัฒนธรรมจังหวัด สิงห์บุรี	๓๐-๓๑ สิงหาคม ๒๕๖๔	นายวัชรพล คนพินิจ	
๓๐	การแข่งขันเขียนเรียงความในหัวข้อ “สายธารพระนอนจักรสีห์ได้ร่วมพระบารมีจักรีวงศ์”	รางวัลรองชนะเลิศ อันดับ ๒ ระดับจังหวัด	วัดพระนอนจักรสีห์วรวิหาร	๑๕ ตุลาคม ๒๕๖๓	นางสาวสุพิชฌาย์ แก้วขาว	น.ส.ฐานิกา สาดตระกูลวัฒนา

ลำดับที่	ชื่อรายการที่ประกวดแข่งขัน	รางวัลที่ได้รับ	หน่วยงานที่จัด	วันเดือนปี ที่ได้รับ	ครูผู้ฝึกซ้อม / ครูที่ได้รับรางวัล	นักเรียนที่แข่งขัน
๓๑	การแข่งขันกีฬาระหว่างโรงเรียนส่วนภูมิภาค จังหวัดสิงห์บุรี ประจำปี พ.ศ.๒๕๖๓	ชนะเลิศวอลเลย์บอล ทีมหญิง อายุไม่เกิน ๑๘ ปี	สำนักงานการท่องเที่ยวและกีฬา จังหวัดสิงห์บุรี	๑๐-๑๓ พฤศจิกายน ๒๕๖๓	นายรัฐพงศ์ โสจະยะพันธ์	
๓๒	การแข่งขันกีฬาระหว่างโรงเรียนส่วนภูมิภาค จังหวัดสิงห์บุรี ประจำปี พ.ศ.๒๕๖๓	ชนะเลิศกีฬาเบตอง ประเภทคู่หญิง อายุไม่เกิน ๑๘ ปี	สำนักงานการท่องเที่ยวและกีฬา จังหวัดสิงห์บุรี	๑๗-๑๘ พฤศจิกายน ๒๕๖๓	นายรัฐพงศ์ โสจະยะพันธ์	
๓๓	โครงการส่งเสริมและพัฒนากิจกรรม นันทนาการในเด็กเยาวชนจังหวัดสิงห์บุรี	รองชนะเลิศอันดับ ๑	สำนักงานการท่องเที่ยวและกีฬา จังหวัดสิงห์บุรี	กันยายน พ.ศ.๒๕๖๓	นางวิณูรา ฉันทชาติ	๑.น.ส.ภูษนิศา จุเจีย ๒.น.ส.ชนกานต์ แสงสว่าง ๓.น.ส.อัจฉรา พิมพ์รักษ์ ๔.น.ส.อินยพันธ์ ภาภิรมย์ ๕.น.ส.ณัฐริกา ภูผาพลอย ๖.น.ส.พัชริดา โภชกรณ์ ๗.น.ส.ศุภิสรา ดวงพรหม ๘.น.ส.รวินันท์ เหลลหวั่น
๓๔	การแข่งขันกีฬาระหว่างโรงเรียนส่วนภูมิภาค จังหวัดสิงห์บุรี ประจำปี พ.ศ.๒๕๖๓	รองชนะเลิศอันดับ ๒	สำนักงานการท่องเที่ยวและกีฬา จังหวัดสิงห์บุรี	๑๖-๑๘ พฤศจิกายน ๒๕๖๓	นายสายชล ทองประเสริฐ	
๓๕	การประกวดเดี่ยวเครื่องดนตรีไทยและขับร้องระดับชาติ"เสริมประสบการณ์สืบสานสังคีตศิลป์ไทย"	เหรียญทอง อันดับที่ ๒ ประเภทซอคู่เพียงออ	ม.ร.ภ.บ้านสมเด็จเจ้าพระยา	๒๕ มิถุนายน ๒๕๖๔	นายอุเทน เปี้ยหล่อ	น.ส.ธารน้ำทิพย์ เทียงแท้
๓๖	การประกวดเดี่ยวเครื่องดนตรีไทยและขับร้องระดับชาติ"เสริมประสบการณ์สืบสานสังคีตศิลป์ไทย"	เหรียญทอง อันดับ ๓ ประเภทซอด้วง	ม.ร.ภ.บ้านสมเด็จเจ้าพระยา	๒๕ มิถุนายน ๒๕๖๔	นายอุเทน เปี้ยหล่อ	น.ส.กุลธิดา จุสิงห์

ลำดับที่	ชื่อรายการที่ประกวดแข่งขัน	รางวัลที่ได้รับ	หน่วยงานที่จัด	วันเดือนปี ที่ได้รับ	ครูผู้ฝึกซ้อม / ครูที่ได้รับรางวัล	นักเรียนที่แข่งขัน
๓๗	การประกวดเดี่ยวเครื่องดนตรีไทยและขับร้องระดับชาติ"เสริมประสบการณ์สืบสานสังคีตศิลป์ไทย"	รองชนะเลิศ อันดับที่ ๒	ม.ร.ภ.บ้านสมเด็จเจ้าพระยา	๒๕ มิถุนายน ๒๕๖๔	นายอุเทน เปี้ยหล่อ	นายณัฐนันท์ กองเกิด
๓๘	การประกวดเดี่ยวเครื่องดนตรีไทยและขับร้องระดับชาติ"เสริมประสบการณ์สืบสานสังคีตศิลป์ไทย"	รางวัลเหรียญทอง	ม.ร.ภ.บ้านสมเด็จเจ้าพระยา	๒๕ มิถุนายน ๒๕๖๔	นางสาวกิตติญา ทองโสภาก	นายศุภณัฐ กลิ่นเกษร
39	TO BE NUMBER ONE IDOL ปี ๒๕๖๓ - ๒๕๖๔ (ระดับจังหวัด)	ได้รับเลือกเป็นตัวแทนระดับจังหวัด	สาธารณสุขจังหวัดสิงห์บุรี	ปีการศึกษา ๒๕๖๓ - ๒๕๖๔	๑. นายวัชรพล คนพินิจ ๒. นางสาวปิยะพร โกมล ๓. นางสาวปาริชาติ สาระเห็ด ๔. นางสาวอินทร์นัลดดา สีเดือน ๕. นางสาวณัฐรดา ยิ้มพงษ์	๑. นายณัฐวุฒิ ไยน้อย ๒. นายหัสติน อินสุชาติ ๓. นางสาวกฤตติกาณ์ ทรวดทรง ๔. นางสาวชุตติภา พ่วงโพธิ์ ๕. นางสาวชฎาธาร ชินวร

ผลการประเมินคุณภาพภายนอก

ผลการประเมินคุณภาพภายนอก รอบ ๑ (๑๑- ๑๒ ,๑๕ ธันวาคม ๒๕๕๖)

มาตรฐาน		เกณฑ์คุณภาพมาตรฐาน		
		ควรปรับปรุง	พอใช้	ดี
ด้านผู้เรียน				
มาตรฐานที่ ๑	ผู้เรียนมีคุณธรรม จริยธรรม และค่านิยมที่พึงประสงค์			✓
มาตรฐานที่ ๔	ผู้เรียนมีความสามารถในการคิดวิเคราะห์ คิดสังเคราะห์ มีวิจารณญาณ มีความคิดสร้างสรรค์ คิดไตร่ตรอง และมีวิสัยทัศน์		✓	
มาตรฐานที่ ๕	ผู้เรียนมีความรู้และทักษะที่จำเป็นตามหลักสูตร		✓	
มาตรฐานที่ ๖	ผู้เรียนมีทักษะในการแสวงหาความรู้ด้วยตนเอง รักการเรียนรู้ และพัฒนาตนเองอย่างต่อเนื่อง		✓	
มาตรฐานที่ ๙	ผู้เรียนมีทักษะในการทำงาน รักการทำงาน สามารถทำงานร่วมกับผู้อื่นได้ และมีเจตคติที่ดีต่ออาชีพสุจริต			✓
มาตรฐานที่ ๑๐	ผู้เรียนมีสุขนิสัย สุขภาพกาย และสุขภาพจิตที่ดี			✓
มาตรฐานที่ ๑๒	ผู้เรียนมีสุนทรียภาพและลักษณะนิสัยด้านศิลปะ ดนตรี กีฬา			✓
ด้านผู้สอน				
มาตรฐานที่ ๒๒	ครูมีความสามารถในการจัดการเรียนการสอนอย่างมีประสิทธิภาพและเน้นผู้เรียนเป็นสำคัญ			✓
มาตรฐานที่ ๒๔	ครูมีคุณวุฒิ/ ความรู้ความสามารถตรงกับงานที่ได้รับมอบหมายและมีครูเพียงพอ			✓
ผู้บริหาร				
มาตรฐานที่ ๑๓	สถานศึกษามีการจัดองค์กร / โครงสร้างและการบริหารงานอย่างเป็นระบบครบวงจร ให้บรรลุเป้าหมายการศึกษา		✓	
มาตรฐานที่ ๑๔	สถานศึกษาส่งเสริมความสัมพันธ์และความร่วมมือกับชุมชนในการพัฒนาการศึกษา			✓
มาตรฐานที่ ๑๘	สถานศึกษาจัดกิจกรรม และการเรียนการสอนโดยเน้นผู้เรียนเป็นสำคัญ			✓
มาตรฐานที่ ๒๐	ผู้บริหารมีภาวะผู้นำ และมีความสามารถในการบริหารจัดการ			✓
มาตรฐานที่ ๒๕	สถานศึกษามีหลักสูตรที่เหมาะสมกับผู้เรียน ท้องถิ่น มีสื่อการเรียนการสอนที่เอื้อต่อการเรียนรู้			✓

ผลการประเมินคุณภาพภายนอก รอบ ๒ (๖ - ๘ กุมภาพันธ์ ๒๕๕๐)

การศึกษาขั้นพื้นฐาน ประถมศึกษาและมัธยมศึกษา		ผลการประเมินอิง เกณฑ์		ผลการประเมิน อิงสถานศึกษา		ค่า เฉลี่ย	ผลการ รับรอง มาตรฐาน คุณภาพ
		ค่าเฉลี่ย	ระดับ คุณภาพ	ค่า เฉลี่ย	ระดับ คุณภาพ		
ด้านผู้เรียน							
มาตรฐานที่ ๑	ผู้เรียนมีคุณธรรม จริยธรรมและ ค่านิยมอันพึงประสงค์	๓.๒๓	ดี	๔	ดีมาก	๓.๖๒	ได้มาตรฐาน
มาตรฐานที่ ๒	ผู้เรียนมีสุขนิสัย สุขภาพกายและ สุขภาพจิตที่ดี	๓.๓๘	ดี	๔	ดีมาก	๓.๖๙	ได้มาตรฐาน
มาตรฐานที่ ๓	ผู้เรียนมีสุนทรียภาพและลักษณะนิสัย ด้านศิลปะดนตรี และกีฬา	๓.๑๙	ดี	๔	ดีมาก	๓.๖๐	ได้มาตรฐาน
มาตรฐานที่ ๔	ผู้เรียนมีความสามารถในการคิด วิเคราะห์ คิดสังเคราะห์ มี วิจารณญาณ มีความคิดสร้างสรรค์ คิดไตร่ตรองและมีวิสัยทัศน์	๓.๑๒	ดี	๓	ดี	๓.๐๖	ได้มาตรฐาน
มาตรฐานที่ ๕	ผู้เรียนมีความรู้และทักษะที่จำเป็น ตามหลักสูตร	๓.๐๓	ดี	๓	ดี	๓.๐๒	ได้มาตรฐาน
มาตรฐานที่ ๖	ผู้เรียนมีทักษะในการแสวงหาความรู้ ด้วยตนเอง รักการเรียนรู้และพัฒนา ตนเองอย่างต่อเนื่อง	๓.๐๘	ดี	๓	ดี	๓.๐๔	ได้มาตรฐาน
มาตรฐานที่ ๗	ผู้เรียนมีทักษะในการทำงาน รักการ ทำงาน สามารถทำงานร่วมกับผู้อื่นได้ และมีเจตคติที่ดีต่ออาชีพสุจริต	๓.๑๙	ดี	๔	ดีมาก	๓.๖๐	ได้มาตรฐาน
ด้านครู							
มาตรฐานที่ ๘	ครูมีคุณวุฒิ / ความรู้ ความสามารถ ตรงกับงานที่รับผิดชอบ และมีครู เพียงพอ	๓.๘๔	ดีมาก	๔	ดีมาก	๓.๙๒	ได้มาตรฐาน
มาตรฐานที่ ๙	ครูมีความสามารถในการจัดการเรียน การสอนอย่างมีประสิทธิภาพและเน้น ผู้เรียนเป็นสำคัญ	๓.๕๗	ดีมาก	๔	ดีมาก	๓.๗๙	ได้มาตรฐาน
ด้านผู้บริหาร							
มาตรฐานที่ ๑๐	ผู้บริหารมีภาวะผู้นำและมี ความสามารถในการบริหาร	๓.๕๓	ดีมาก	๔	ดีมาก	๓.๗๗	ได้มาตรฐาน
มาตรฐานที่ ๑๑	สถานศึกษามีการจัดองค์กรโครงสร้าง และการบริหารงานอย่างเป็นระบบ ครบวงจรได้บรรลุเป้าหมายการศึกษา	๓.๘๖	ดีมาก	๔	ดีมาก	๓.๙๓	ได้มาตรฐาน

การศึกษาขั้นพื้นฐาน ประถมศึกษาและมัธยมศึกษา		ผลการประเมินอิง เกณฑ์		ผลการประเมิน อิงสถานศึกษา		ค่า เฉลี่ย	ผลการ รับรอง มาตรฐาน คุณภาพ
		ค่าเฉลี่ย	ระดับ คุณภาพ	ค่า เฉลี่ย	ระดับ คุณภาพ		
มาตรฐานที่ ๑๒	สถานศึกษามีการจัดกิจกรรมและการ เรียนการสอนโดยเน้นผู้เรียนเป็น สำคัญ	๔	ดีมาก	๔	ดีมาก	๔.๐๐	ได้มาตรฐาน
มาตรฐานที่ ๑๓	สถานศึกษามีการจัดกิจกรรมและการ เรียนการสอนโดยเน้นผู้เรียนเป็น สำคัญ	๔	ดีมาก	๔	ดีมาก	๔.๐๐	ได้มาตรฐาน
มาตรฐานที่ ๑๔	สถานศึกษาส่งเสริมความสัมพันธ์และ ความร่วมมือกับชุมชนในการพัฒนา การศึกษา	๔	ดีมาก	๔	ดีมาก	๔.๐๐	ได้มาตรฐาน
ผลการจัดการศึกษาของสถานศึกษาในภาพรวมได้มาตรฐานคุณภาพ สมศ. <input checked="" type="checkbox"/> ได้ <input type="checkbox"/> ไม่ได้							

ผลการประเมินคุณภาพภายนอก รอบ ๓ (๒๒ - ๒๔ มิถุนายน ๒๕๕๔)

ระดับการศึกษาขั้นพื้นฐาน (มัธยมศึกษา)	น้ำหนัก คะแนน	คะแนน ที่ได้	ระดับคุณภาพ
มาตรฐานที่ ๑ ผลการจัดการศึกษา			
กลุ่มตัวบ่งชี้พื้นฐาน			
ตัวบ่งชี้ที่ ๑ ผู้เรียนมีสุขภาพกายและสุขภาพจิตที่ดี	๑๐.๐๐	๙.๘๖	ดีมาก
ตัวบ่งชี้ที่ ๒ ผู้เรียนมีคุณธรรม จริยธรรมและค่านิยมที่พึงประสงค์	๑๐.๐๐	๙.๘๑	ดีมาก
ตัวบ่งชี้ที่ ๓ ผู้เรียนมีความใฝ่รู้และเรียนรู้อย่างต่อเนื่อง	๑๐.๐๐	๙.๙๒	ดีมาก
ตัวบ่งชี้ที่ ๔ ผู้เรียนคิดเป็น ทำเป็น	๑๐.๐๐	๙.๙๓	ดีมาก
ตัวบ่งชี้ที่ ๕ ผลสัมฤทธิ์ทางการเรียนของผู้เรียน	๒๐.๐๐	๑๑.๒๗	พอใช้
กลุ่มตัวบ่งชี้ข้อตกลง			
ตัวบ่งชี้ที่ ๙ ผลการพัฒนาให้บรรลุตามปรัชญา ปณิธาน พันธกิจ และวัตถุประสงค์ของการจัดตั้งสถานศึกษา	๕.๐๐	๕.๐๐	ดีมาก
ตัวบ่งชี้ที่ ๑๐ ผลการพัฒนาตามจุดเน้นและจุดเด่นที่ส่งผลสะท้อนเป็น เอกลักษณ์ของสถานศึกษา	๕.๐๐	๕.๐๐	ดีมาก
กลุ่มตัวบ่งชี้มาตรการส่งเสริม			
ตัวบ่งชี้ที่ ๑๑ ผลการดำเนินงานโครงการพิเศษเพื่อส่งเสริมบทบาท ของสถานศึกษา	๕.๐๐	๕.๐๐	ดีมาก
มาตรฐานที่ ๒ การบริหารจัดการศึกษา			
กลุ่มตัวบ่งชี้พื้นฐาน			
ตัวบ่งชี้ที่ ๗ ประสิทธิภาพของการบริหารจัดการและการพัฒนา สถานศึกษา	๕.๐๐	๕.๐๐	ดีมาก
กลุ่มตัวบ่งชี้มาตรการส่งเสริม			

ระดับการศึกษาขั้นพื้นฐาน (มัธยมศึกษา)	น้ำหนัก คะแนน	คะแนน ที่ได้	ระดับคุณภาพ
ตัวบ่งชี้ที่ ๑๒ ผลการส่งเสริมพัฒนาสถานศึกษาเพื่อยกระดับมาตรฐาน รักษามาตรฐาน และพัฒนาสู่ความเป็นเลิศ ที่สอดคล้อง กับแนวทางการปฏิรูปการศึกษา	๕.๐๐	๕.๐๐	ดีมาก
มาตรฐานที่ ๓ การจัดการเรียนการสอนที่เน้นผู้เรียนเป็นสำคัญ			
กลุ่มตัวบ่งชี้พื้นฐาน			
ตัวบ่งชี้ที่ ๖ ประสิทธิภาพของการจัดการเรียนการสอนที่เน้นผู้เรียน เป็นสำคัญ	๑๐.๐๐	๑๐.๐๐	ดีมาก
มาตรฐานที่ ๔ ว่าด้วยการประกันคุณภาพภายใน			
กลุ่มตัวบ่งชี้พื้นฐาน			
ตัวบ่งชี้ที่ ๘ พัฒนาการของการประกันคุณภาพภายในโดย สถานศึกษาและต้นสังกัด	๕.๐๐	๕.๐๐	ดีมาก
ผลรวมคะแนนทั้งหมด	๑๐๐.๐๐	๙๐.๗๙	ดีมาก

ผลการประเมินคุณภาพภายนอก รอบ ๔ (๑๗ - ๑๙ ธันวาคม ๒๕๖๒)

	ด้าน	ระดับคุณภาพ
๑	คุณภาพผู้เรียน	ดีเยี่ยม
๒	กระบวนการบริหารและการจัดการ	ดีเยี่ยม
๓	กระบวนการจัดการเรียนการสอนที่เน้นผู้เรียนเป็นสำคัญ	ดีเยี่ยม

ข้อมูลสารสนเทศที่เกิดจากการจัดการเรียนรู้ตามหลักสูตรสถานศึกษา
ตารางแสดงผลการเรียนรู้ของนักเรียนระดับชั้นมัธยมศึกษาปีที่ ๑

มัธยมศึกษาปีที่ ๑ ภาคเรียนที่ ๑													
วิชา	จำนวนนักเรียน ที่เข้าสอบ	ผลสัมฤทธิ์ทางการเรียน									ค่าเป้าหมาย	จำนวน นักเรียนที่ ผ่านค่า เป้าหมาย	ร้อยละของ นักเรียนที่ ผ่านค่า เป้าหมาย
		๔	๓.๕	๓	๒.๕	๒	๑.๕	๑	๐	ร			
ภาษาไทย	๔๙๖	๒๐๑	๗๗	๗๕	๕๕	๓๘	๑๙	๒๕	๖		๓	๓๕๓	๗๑.๑๗
คณิตศาสตร์	๔๙๖	๑๖๐	๖๙	๑๖๑	๖๒	๓๘	๖				๒.๕	๔๕๒	๙๑.๑๓
วิทยาศาสตร์	๔๙๖	๒๐๘	๙๕	๘๕	๖๐	๓๔	๙	๕			๒.๕	๔๔๘	๙๐.๓๒
สังคมศึกษา ศาสนา และ วัฒนธรรม	๔๙๖	๒๑๖	๑๑๘	๘๗	๔๐	๑๗	๑๑	๗			๓	๔๒๑	๘๔.๘๘
สุขศึกษาและพล ศึกษา	๔๙๖	๒๕๕	๕๙	๕๖	๓๖	๒๙	๒๑	๒๗	๑๓		๓	๓๗๐	๗๔.๖๐
ศิลปะ	๔๙๖	๑๒๒	๗๗	๗๘	๘๓	๘๔	๔๐	๑๒			๓	๒๗๗	๕๕.๘๕
การงานอาชีพ และเทคโนโลยี	๔๙๖	๑๐๓	๑๐๕	๙๘	๖๗	๔๘	๓๕	๓๒	๘		๓	๓๐๖	๖๑.๖๙
ภาษาต่างประเทศ	๔๙๖	๑๕๖	๑๒๕	๑๐๔	๕๑	๓๗	๒๓				๓	๓๘๕	๗๗.๖๒

มัธยมศึกษาปีที่ ๑ ภาคเรียนที่ ๒													
วิชา	จำนวนนักเรียนที่เข้าสอบ	ผลสัมฤทธิ์ทางการเรียน									ค่าเป้าหมาย	จำนวนนักเรียนที่ผ่านค่าเป้าหมาย	ร้อยละของนักเรียนที่ผ่านค่าเป้าหมาย
		๔	๓.๕	๓	๒.๕	๒	๑.๕	๑	๐	ร			
ภาษาไทย	๔๙๕	๒๔๕	๑๐๘	๖๖	๒๒	๑๔	๑๒	๑๘	๑๐		๓	๔๑๙	๘๔.๖๕
คณิตศาสตร์	๔๙๕	๑๖๕	๑๐๐	๑๒๑	๗๘	๒๑	๖	๔			๒.๕	๔๖๔	๙๓.๗๔
วิทยาศาสตร์	๔๙๕	๑๔๔	๗๙	๑๐๑	๘๕	๔๖	๒๐	๒๐			๒.๕	๔๐๙	๘๒.๖๓
สังคมศึกษา ศาสนา และวัฒนธรรม	๔๙๕	๑๗๘	๑๐๘	๘๘	๖๑	๓๗	๑๙	๔			๓	๓๗๔	๗๕.๕๖
สุขศึกษาและพลศึกษา	๔๙๕	๑๗๖	๙๘	๘๔	๓๖	๔๗	๒๓	๒๑	๑๐		๓	๓๕๘	๗๒.๓๒
ศิลปะ	๔๙๕	๑๘๗	๗๒	๙๓	๖๐	๔๓	๓๐	๑๐			๓	๓๕๒	๗๑.๑๑
การทำงานอาชีพและเทคโนโลยี	๔๙๕	๑๙๕	๘๖	๗๑	๓๔	๔๐	๒๑	๓๒	๑๖		๓	๓๕๒	๗๑.๑๑
ภาษาต่างประเทศ	๔๙๕	๑๓๙	๑๒๗	๙๑	๘๑	๓๙	๑๘				๓	๓๕๗	๗๒.๑๒

ตารางแสดงผลการเรียนรู้ของนักเรียนระดับชั้นมัธยมศึกษาปีที่ ๒

มัธยมศึกษาปีที่ ๒ ภาคเรียนที่ ๑													
วิชา	จำนวนนักเรียนที่เข้าสอบ	ผลสัมฤทธิ์ทางการเรียน									ค่าเป้าหมาย	จำนวนนักเรียนที่ผ่านค่าเป้าหมาย	ร้อยละของนักเรียนที่ผ่านค่าเป้าหมาย
		๔	๓.๕	๓	๒.๕	๒	๑.๕	๑	๐	ร			
ภาษาไทย	๔๙๔	๓๙	๕๗	๑๐๔	๗๒	๖๗	๖๐	๗๓	๑๙	๓	๓	๒๐๐	๔๐.๗๓
คณิตศาสตร์	๔๙๔	๑๖๗	๘๑	๙๐	๕๕	๖๑	๑๖	๒๔			๒.๕	๓๙๓	๗๙.๕๕
วิทยาศาสตร์	๔๙๔	๒๖๑	๖๕	๔๖	๓๗	๔๐	๑๗	๒๗		๑	๒.๕	๔๐๙	๘๒.๙๖
สังคมศึกษา ศาสนา และวัฒนธรรม	๔๙๔	๑๗๑	๑๐๖	๙๖	๕๕	๒๓	๑๑	๒๖	๖		๓	๓๗๓	๗๕.๕๑
สุขศึกษาและพลศึกษา	๔๙๔	๑๔๒	๑๒๐	๑๗๐	๒๖	๑๙	๙	๗		๑	๓	๔๓๒	๘๗.๖๓
ศิลปะ	๔๙๔	๒๕๖	๑๐๒	๖๘	๔๓	๑๔	๒	๒	๗		๓	๔๒๖	๘๖.๒๓
การงานอาชีพและเทคโนโลยี	๔๙๔	๒๑๐	๘๕	๖๓	๖๕	๓๕	๑๕	๑๑	๑๐		๓	๓๕๘	๗๒.๔๗
ภาษาต่างประเทศ	๔๙๔	๗๘	๕๓	๘๗	๘๙	๘๔	๓๙	๖๒	๑	๑	๓	๒๑๘	๔๔.๒๒

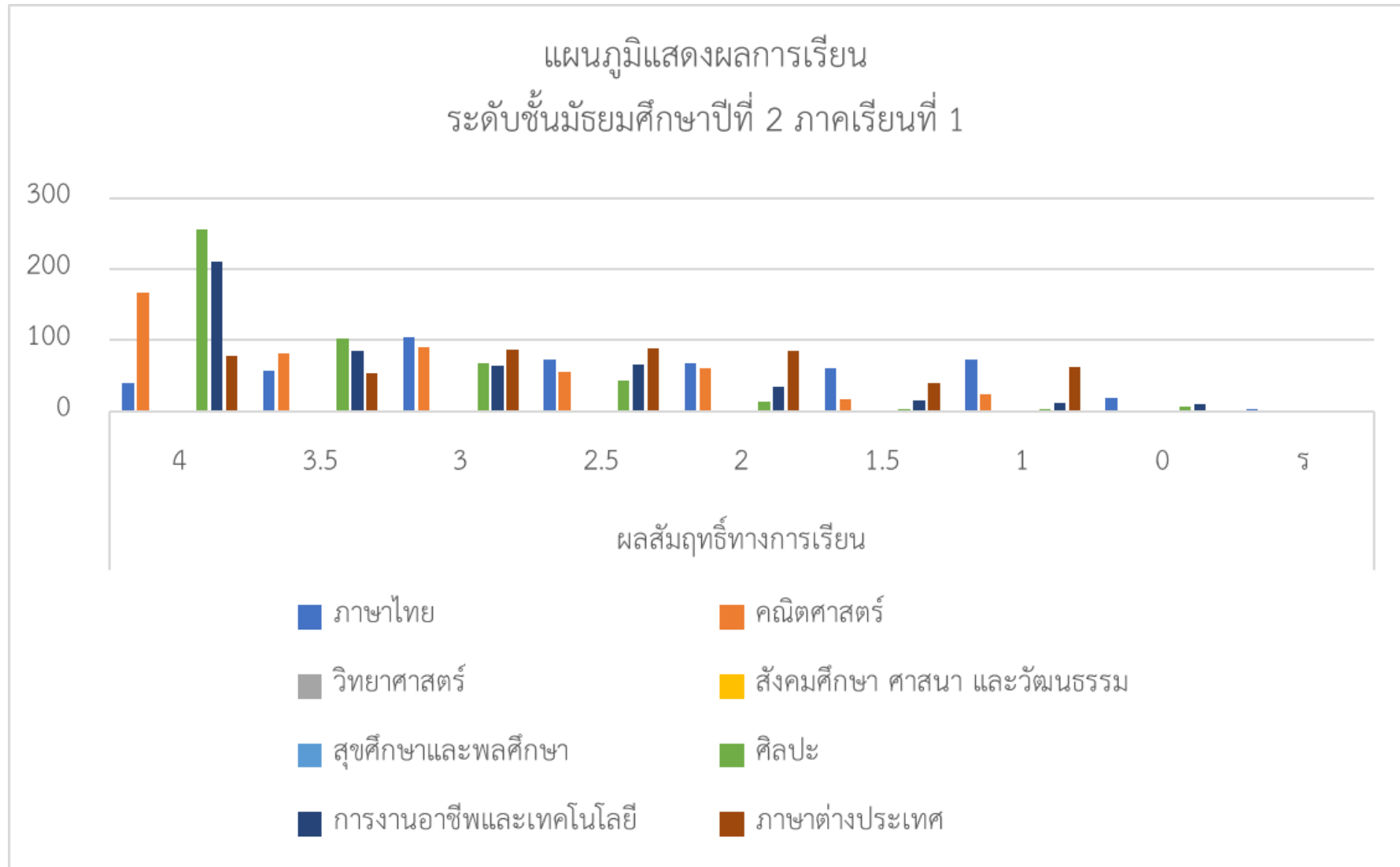

มัธยมศึกษาปีที่ ๒ ภาคเรียนที่ ๒													
วิชา	จำนวนนักเรียนที่เข้าสอบ	ผลสัมฤทธิ์ทางการเรียน									ค่าเป้าหมาย	จำนวนนักเรียนที่ผ่านค่าเป้าหมาย	ร้อยละของนักเรียนที่ผ่านค่าเป้าหมาย
		๔	๓.๕	๓	๒.๕	๒	๑.๕	๑	๐	ร			
ภาษาไทย	๔๙๒	๑๗๖	๖๕	๙๒	๕๗	๓๗	๓๓	๒๙	๓		๓	๓๓๓	๖๗.๖๘
คณิตศาสตร์	๔๙๒	๑๖๒	๗๖	๘๐	๕๗	๕๓	๕๐	๑๔			๒.๕	๓๗๕	๗๖.๒๒
วิทยาศาสตร์	๔๙๒	๒๘๑	๔๖	๕๒	๓๘	๓๑	๓๑	๑๓			๒.๕	๔๑๗	๘๔.๗๖
สังคมศึกษา ศาสนา และ วัฒนธรรม	๔๙๒	๒๒๖	๘๔	๖๙	๔๗	๒๖	๒๑	๑๒	๗		๓	๓๗๙	๗๗.๐๓
สุขศึกษาและพลศึกษา	๔๙๒	๑๘๗	๑๑๔	๑๐๐	๕๐	๒๐	๑๒	๑๒			๓	๔๐๐	๘๑.๒๐
ศิลปะ	๔๙๒	๒๑๙	๙๒	๕๗	๕๐	๓๗	๒๒	๑๕			๓	๓๖๘	๗๔.๘๐
การงานอาชีพ และเทคโนโลยี	๔๙๒	๒๒๖	๓๘	๔๗	๓๗	๔๙	๓๐	๕๓	๑๒		๓	๓๑๑	๖๓.๒๑
ภาษาต่างประเทศ	๔๙๒	๑๖๓	๙๑	๗๑	๔๓	๕๓	๔๐	๓๑			๓	๓๒๕	๖๖.๐๖

ตารางแสดงผลการเรียนรู้ของนักเรียนระดับชั้นมัธยมศึกษาปีที่ ๓

มัธยมศึกษาปีที่ ๓ ภาคเรียนที่ ๑													
วิชา	จำนวนนักเรียนที่เข้าสอบ	ผลสัมฤทธิ์ทางการเรียน									ค่าเป้าหมาย	จำนวนนักเรียนที่ผ่านค่าเป้าหมาย	ร้อยละของนักเรียนที่ผ่านค่าเป้าหมาย
		๔	๓.๕	๓	๒.๕	๒	๑.๕	๑	๐	ร			
ภาษาไทย	๔๘๘	๒๐๑	๘๔	๖๓	๓๖	๒๐	๒๔	๔๓	๑๗		๓	๓๔๘	๗๑.๓๑
คณิตศาสตร์	๔๘๘	๑๔๑	๔๕	๕๕	๘๒	๙๘	๔๕	๑๓	๙		๒.๕	๓๒๓	๖๖.๑๙
วิทยาศาสตร์	๔๘๘	๒๕๔	๙๑	๖๙	๓๙	๒๐	๑๐	๕	๓		๒.๕	๔๕๒	๙๒.๕๒
สังคมศึกษา ศาสนา และ วัฒนธรรม	๔๘๘	๑๘๑	๙๑	๙๓	๕๑	๓๘	๒๑	๑๒	๔		๓	๓๖๔	๗๔.๕๙
สุขศึกษาและพลศึกษา	๔๘๘	๒๗๘	๗๙	๗๔	๓๘	๑๕	๔	๑	๒		๓	๔๓๐	๘๘.๐๑
ศิลปะ	๔๘๘	๓๙๒	๖๗	๒๘	๑						๓	๔๘๗	๙๙.๘๐
การงานอาชีพและเทคโนโลยี	๔๘๘	๒๑๑	๑๐๕	๗๐	๕๔	๒๘	๑๒	๕	๓		๓	๓๘๖	๗๙.๑๐
ภาษาต่างประเทศ	๔๘๘	๑๑๘	๖๑	๙๒	๙๓	๕๙	๒๘	๒๒	๑๕		๓	๒๗๑	๕๕.๕๓

แผนภูมิแสดงผลสัมฤทธิ์ทางการเรียน
ระดับชั้นมัธยมศึกษาปีที่ 3 ภาคเรียนที่ 1

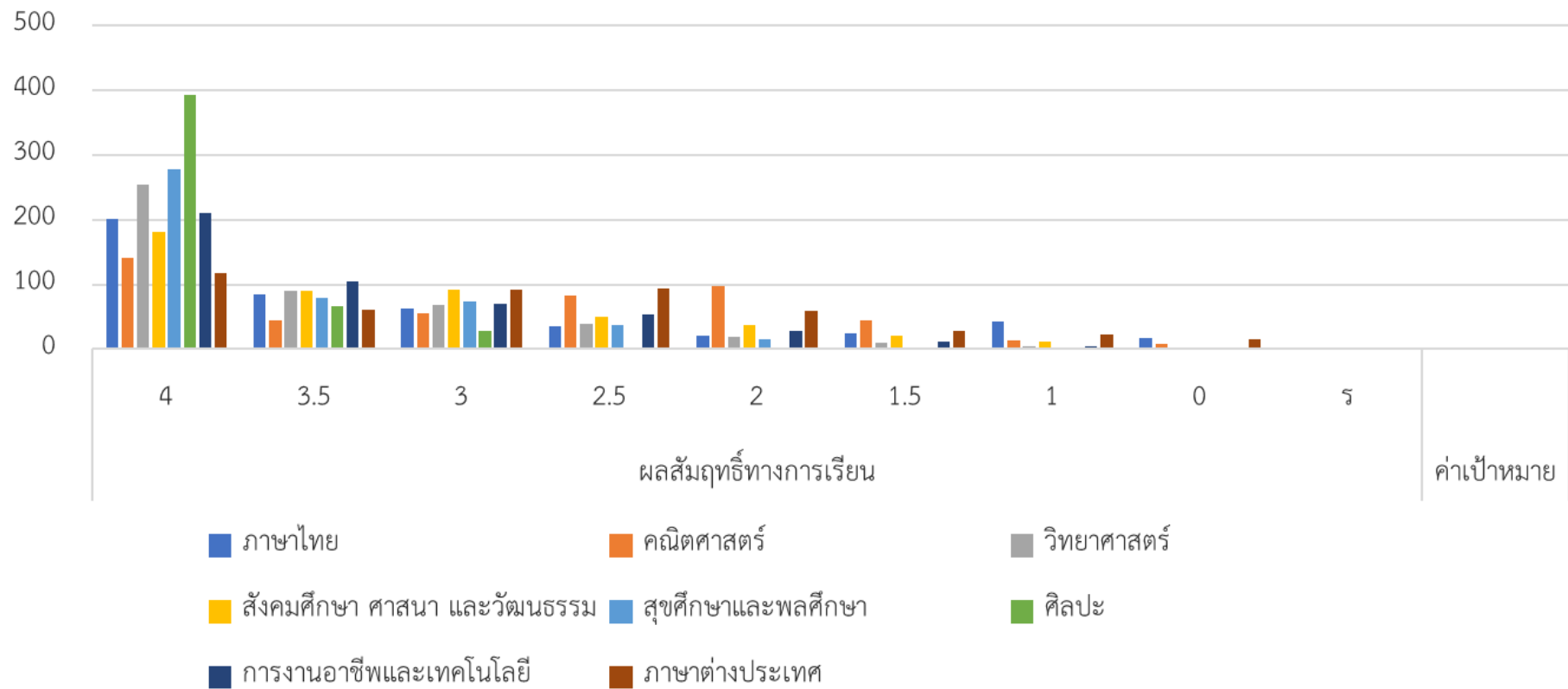

ค่าเป้าหมาย

มัธยมศึกษาปีที่ ๓ ภาคเรียนที่ ๒													
วิชา	จำนวนนักเรียนที่เข้าสอบ	ผลสัมฤทธิ์ทางการเรียน									ค่าเป้าหมาย	จำนวนนักเรียนที่ผ่านค่าเป้าหมาย	ร้อยละของนักเรียนที่ผ่านค่าเป้าหมาย
		๔	๓.๕	๓	๒.๕	๒	๑.๕	๑	๐	ร			
ภาษาไทย	๔๘๘	๒๒๗	๗๗	๖๓	๒๘	๒๕	๒๔	๓๓	๑๑		๓	๓๖๗	๗๕.๒๐
คณิตศาสตร์	๔๘๘	๑๓๒	๕๙	๗๐	๘๐	๑๐๑	๑๙	๑๓	๑๔		๒.๕	๓๔๑	๖๙.๘๘
วิทยาศาสตร์	๔๘๘	๓๔๖	๕๙	๒๗	๑๕	๑๓	๑๐	๑๗	๓		๒.๕	๔๔๖	๙๑.๓๙
สังคมศึกษา ศาสนา และวัฒนธรรม	๔๘๘	๒๐๔	๘๐	๖๐	๔๘	๓๓	๒๓	๓๐	๑๓		๓	๓๔๓	๗๐.๑๘
สุขศึกษาและพลศึกษา	๔๘๘	๓๐๔	๘๕	๕๙	๑๙	๑๐	๗	๖	๑		๓	๔๔๘	๙๑.๗๐
ศิลปะ	๔๘๘	๒๗๗	๑๓๒	๖๕	๑๓	๑					๓	๔๗๔	๙๗.๑๓
การงานอาชีพและเทคโนโลยี	๔๘๘	๒๒๐	๔๖	๔๙	๕๓	๔๓	๔๒	๓๑	๒		๓	๓๑๕	๖๔.๕๕
ภาษาต่างประเทศ	๔๘๘	๑๗๓	๗๖	๕๘	๕๐	๔๑	๒๙	๕๙	๒		๓	๓๐๗	๖๒.๙๑

ตารางแสดงผลการเรียนรู้ของนักเรียนระดับชั้นมัธยมศึกษาปีที่ ๔

กลุ่มสาระการเรียนรู้	มัธยมศึกษาปีที่ ๔ ภาคเรียนที่ ๑										ค่าเป้าหมาย	จำนวนนักเรียนที่ผ่านค่าเป้าหมาย	ร้อยละของนักเรียนที่ผ่านค่าเป้าหมาย	
	จำนวนนักเรียนที่เข้าสอบ	จำนวนนักเรียนที่มีผลการเรียนรู้												
		๔.๐	๓.๕	๓.๐	๒.๕	๒.๐	๑.๕	๑.๐	๐	ร				
ภาษาไทย	๔๕๙	๕๖	๖๙	๗๖	๙๐	๘๔	๔๒	๒๐	๑๓	๙	๓	๒๐๑	๔๓.๗๙	
คณิตศาสตร์	๔๕๙	๑๒๖	๕๔	๘๖	๖๗	๖๖	๓๖	๒๔	๐	๐	๒.๕	๓๓๓	๗๒.๕๕	
วิทยาศาสตร์	๔๕๙	๕๔	๔๙	๙๘	๙๔	๗๖	๕๓	๒๒	๑๓	๐	๒.๕	๒๙๕	๖๔.๒๗	
สังคมศึกษา ศาสนา และวัฒนธรรม	๔๕๙	๙๖	๑๐๕	๘๐	๖๕	๕๔	๔๐	๑๔	๕	๐	๓	๒๘๑	๖๑.๒๒	
สุขศึกษาและพลศึกษา	๔๕๙	๒๒๐	๙๑	๗๙	๔๘	๑๕	๕	๑	๐	๐	๓	๓๙๐	๘๔.๙๗	
ศิลปะ	๔๕๙	๒๒๐	๘๘	๗๔	๔๐	๒๖	๔	๒	๕	๐	๓	๓๘๒	๘๓.๒๒	
การทำงานอาชีพและเทคโนโลยี	๔๕๙	๑๖๕	๖๗	๙๒	๕๑	๓๕	๒๒	๑๔	๑๓	๐	๓	๓๒๔	๗๐.๕๙	
ภาษาต่างประเทศ	๔๕๙	๙๙	๙๑	๑๐๗	๙๑	๕๕	๘	๖	๒	๐	๓	๒๙๗	๖๔.๗๑	

แผนภูมิแสดงผลสัมฤทธิ์ทางการเรียน
ระดับชั้นมัธยมศึกษาปีที่ 4 ภาคเรียนที่ 1

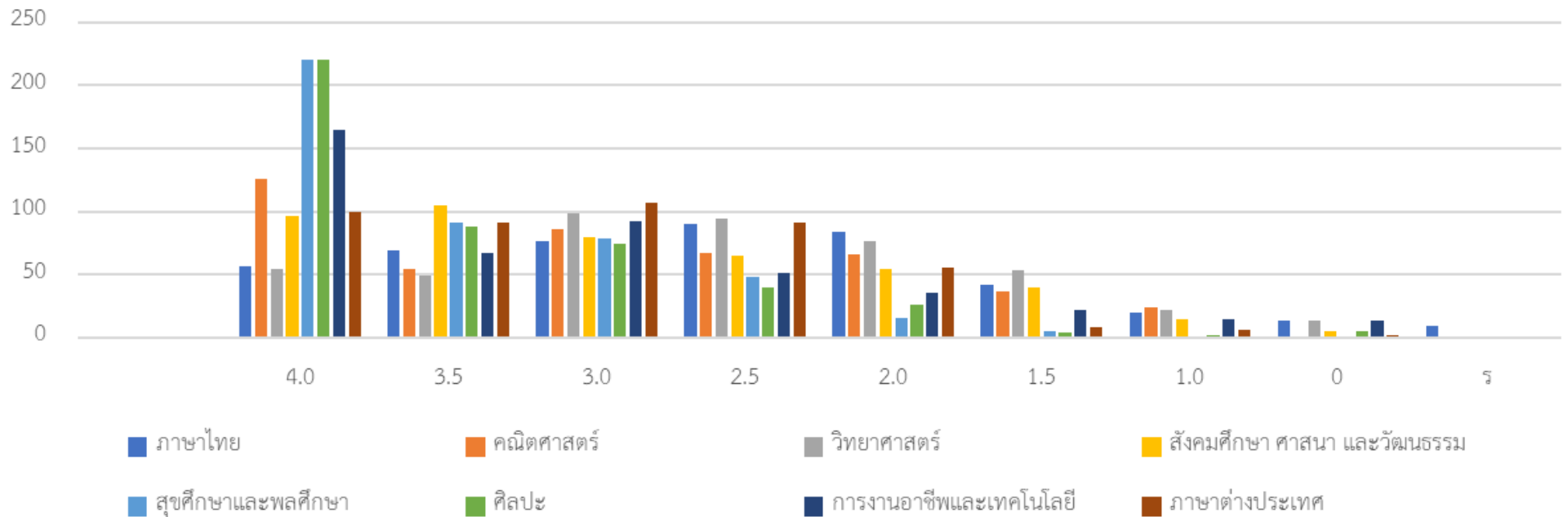

กลุ่มสาระการเรียนรู้	มัธยมศึกษาปีที่ ๔ ภาคเรียนที่										ค่าเป้าหมาย	จำนวนนักเรียนที่ผ่านค่าเป้าหมาย	ร้อยละของนักเรียนที่ผ่านค่าเป้าหมาย
	จำนวนนักเรียนที่เข้าสอบ	จำนวนนักเรียนที่มีผลการเรียนรู้											
		๔.๐	๓.๕	๓.๐	๒.๕	๒.๐	๑.๕	๑.๐	๐	ร			
ภาษาไทย	๔๕๔	๑๕๘	๘๕	๙๒	๔๖	๓๔	๒๕	๙	๔	๑	๓	๓๓๕	๗๓.๗๙
คณิตศาสตร์	๔๕๔	๙๖	๘๐	๗๗	๖๒	๖๓	๔๑	๓๑	๓	๑	๒.๕	๓๑๕	๖๙.๓๘
วิทยาศาสตร์	๔๕๔	๑๖๒	๑๐๗	๗๖	๕๐	๒๐	๑๖	๑๕	๗	๑	๒.๕	๓๙๕	๘๗.๐๐
สังคมศึกษา ศาสนา และวัฒนธรรม	๔๕๔	๙๕	๗๙	๙๐	๘๒	๕๖	๓๐	๑๖	๕	๑	๓	๒๖๔	๕๘.๑๕
สุขศึกษาและพลศึกษา	๔๕๔	๒๘๗	๘๖	๕๐	๒๔	๔	๒	๐	๐	๑	๓	๔๒๓	๙๓.๑๗
ศิลปะ	๔๕๔	๓๕๙	๐	๙๔	๐	๐	๐	๐	๐	๑	๓	๔๕๓	๙๙.๗๘
การงานอาชีพและเทคโนโลยี	๔๕๔	๒๓๔	๗๓	๕๓	๑๘	๓๐	๒๐	๑๓	๑๒	๑	๓	๓๖๐	๗๙.๓๐
ภาษาต่างประเทศ	๔๕๔	๑๖๘	๖๒	๑๐๐	๔๙	๓๘	๒๔	๑๒	๐	๑	๓	๓๓๐	๗๒.๖๙

แผนภูมิแสดงผลสัมฤทธิ์ทางการเรียน
 ชั้นมัธยมศึกษาปีที่ 4 ภาคเรียนที่ 2

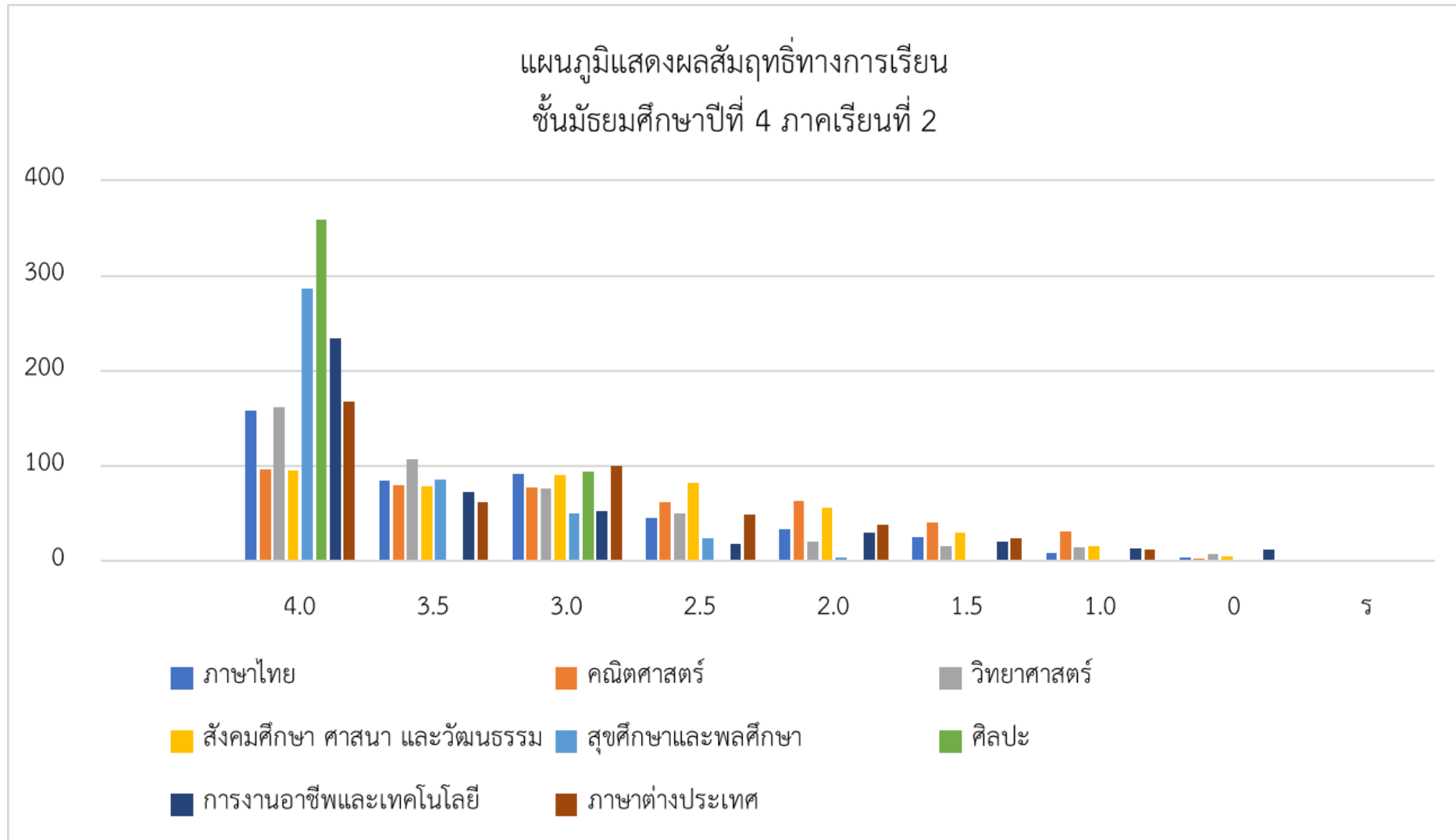

ตารางแสดงผลการเรียนรู้ของนักเรียนระดับชั้นมัธยมศึกษาปีที่ ๕

กลุ่มสาระการเรียนรู้	มัธยมศึกษาปีที่ ๕ ภาคเรียนที่ ๑										ค่าเป้าหมาย	จำนวนนักเรียนที่ผ่านค่าเป้าหมาย	ร้อยละของนักเรียนที่ผ่านค่าเป้าหมาย
	จำนวนนักเรียนที่เข้าสอบ	จำนวนนักเรียนที่มีผลการเรียนรู้											
		๔.๐	๓.๕	๓.๐	๒.๕	๒.๐	๑.๕	๑.๐	๐	ร			
ภาษาไทย	๔๔๗	๖๖	๗๙	๑๐๗	๘๓	๗๓	๒๓	๗	๗	๒	๓	๒๕๒	๕๖.๓๘
คณิตศาสตร์	๔๔๗	๑๒๒	๕๖	๘๒	๗๒	๗๒	๒๖	๑๕	๐	๒	๒.๕	๓๓๒	๗๔.๒๗
วิทยาศาสตร์	๔๔๗	๒๙๕	๖๗	๕๑	๑๒	๒๑	๐	๐	๐	๑	๒.๕	๔๒๕	๙๕.๐๘
สังคมศึกษา ศาสนา และวัฒนธรรม	๔๔๗	๑๙๔	๖๓	๖๔	๖๕	๓๓	๑๕	๘	๔	๑	๓	๓๒๑	๗๑.๘๑
สุขศึกษาและพลศึกษา	๔๔๗	๓๗๑	๖๔	๑๐	๐	๐	๐	๐	๐	๒	๓	๔๔๕	๙๙.๕๕
ศิลปะ	๔๔๗	๓๓๑	๖๔	๓๔	๑๐	๕	๑	๑	๐	๑	๓	๔๒๙	๙๕.๙๗
งานอาชีพและเทคโนโลยี	๔๔๗	๒๖๑	๗๘	๔๑	๓๐	๒๓	๕	๖	๒	๑	๓	๓๘๐	๘๕.๐๑
ภาษาต่างประเทศ	๔๔๗	๑๒๔	๙๘	๘๓	๘๐	๔๕	๑๔	๑	๐	๒	๓	๓๐๕	๖๘.๒๓

กลุ่มสาระการเรียนรู้	มัธยมศึกษาปีที่ ๕ ภาคเรียนที่ ๒										ค่าเป้าหมาย	จำนวนนักเรียนที่ผ่านค่าเป้าหมาย	ร้อยละของนักเรียนที่ผ่านค่าเป้าหมาย	
	จำนวนนักเรียนที่เข้าสอบ	จำนวนนักเรียนที่มีผลการเรียนรู้												
		๔.๐	๓.๕	๓.๐	๒.๕	๒.๐	๑.๕	๑.๐	๐	ร				
ภาษาไทย	๔๔๒	๑๙๓	๘๖	๖๖	๓๗	๒๖	๑๑	๑๗	๖	๐	๓	๓๔๕	๗๘.๐๕	
คณิตศาสตร์	๔๔๒	๑๖๒	๗๖	๘๕	๖๙	๓๑	๑๐	๗	๒	๐	๒.๕	๓๙๒	๘๘.๖๙	
วิทยาศาสตร์	๔๔๒	๑๗๒	๘๔	๙๓	๔๔	๓๐	๑๑	๗	๑	๐	๒.๕	๓๙๓	๘๘.๙๑	
สังคมศึกษา ศาสนา และวัฒนธรรม	๔๔๒	๓๒๘	๖๒	๑๙	๑๒	๙	๕	๕	๒	๐	๓	๔๐๙	๙๒.๕๓	
สุขศึกษาและพลศึกษา	๔๔๒	๓๑๐	๘๗	๓๐	๕	๒	๔	๔	๐	๐	๓	๔๒๗	๙๖.๖๑	
ศิลปะ	๔๔๒	๓๖๘	๔๗	๑๖	๙	๒	๐	๐	๐	๐	๓	๔๓๑	๙๗.๕๑	
การทำงานอาชีพและเทคโนโลยี	๔๔๒	๒๘๙	๘๑	๓๗	๑๙	๙	๔	๓	๐	๐	๓	๔๐๗	๙๒.๐๘	
ภาษาต่างประเทศ	๔๔๒	๑๖๕	๙๙	๑๒๑	๕๐	๗	๐	๐	๐	๐	๓	๓๘๕	๘๗.๑๐	

แผนภูมิแสดงผลสัมฤทธิ์ทางการเรียน ชั้นมัธยมศึกษาปีที่ 5 ภาคเรียนที่ 2

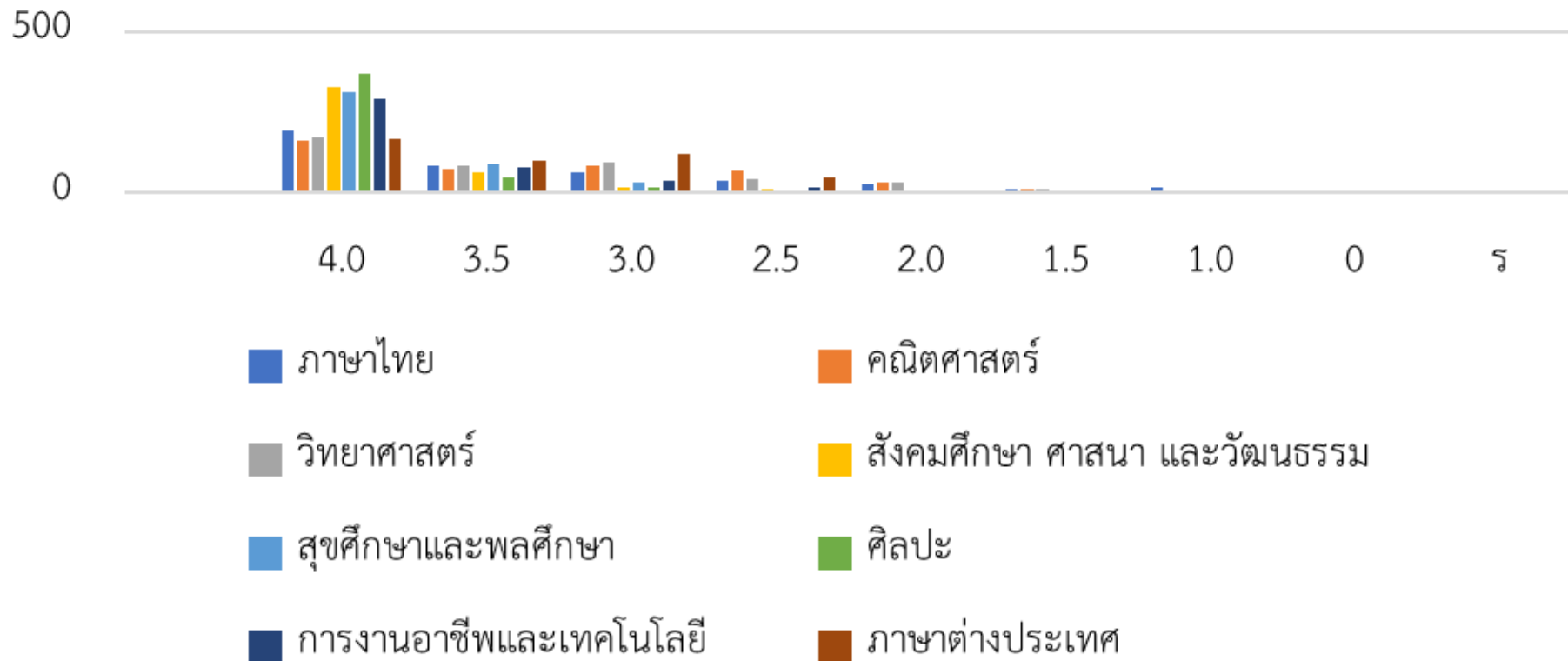

ตารางแสดงผลการเรียนรู้ของนักเรียนระดับชั้นมัธยมศึกษาปีที่ ๖

กลุ่มสาระการเรียนรู้	มัธยมศึกษาปีที่ ๖ ภาคเรียนที่ ๑										ค่าเป้าหมาย	จำนวนนักเรียนที่ผ่านค่าเป้าหมาย	ร้อยละของนักเรียนที่ผ่านค่าเป้าหมาย	
	จำนวนนักเรียนที่เข้าสอบ	จำนวนนักเรียนที่มีผลการเรียนรู้												
		๔.๐	๓.๕	๓.๐	๒.๕	๒.๐	๑.๕	๑.๐	๐	ร				
ภาษาไทย	๔๓๑	๑๓๕	๙๖	๘๘	๖๑	๓๕	๗	๕	๒	๒	๓	๓๑๙	๗๔.๐๑	
คณิตศาสตร์	๔๓๑	๑๒๔	๕๓	๗๙	๕๙	๖๑	๓๓	๒๑	๑	๐	๒.๕	๓๑๕	๗๓.๐๙	
วิทยาศาสตร์	๔๓๑	๒๕๙	๙๒	๖๕	๙	๔	๒		๐	๐	๒.๕	๔๒๕	๙๘.๖๑	
สังคมศึกษา ศาสนา และวัฒนธรรม	๔๓๑	๔๗	๕๗	๙๗	๑๐๗	๗๗	๓๕	๖	๔	๑	๓	๒๐๑	๔๖.๖๔	
สุขศึกษาและพลศึกษา	๔๓๑	๒๙๘	๙๕	๒๕	๙	๓	๐	๑	๐	๐	๓	๔๑๘	๙๖.๙๘	
ศิลปะ	๔๓๑	๔๓๐	๑	๐	๐	๐	๐	๐	๐	๐	๓	๔๓๑	๑๐๐.๐๐	
การทำงานอาชีพและเทคโนโลยี	๐	๐	๐	๐	๐	๐	๐	๐	๐	๐	๓	๐	๐.๐๐	
ภาษาต่างประเทศ	๔๓๑	๖๙	๖๓	๑๕๒	๙๖	๔๑	๔	๕	๑	๐	๓	๒๘๔	๖๕.๘๙	

แผนภูมิแสดงผลสัมฤทธิ์ทางการเรียน
ชั้นมัธยมศึกษาปีที่ 6 ภาคเรียนที่ 1

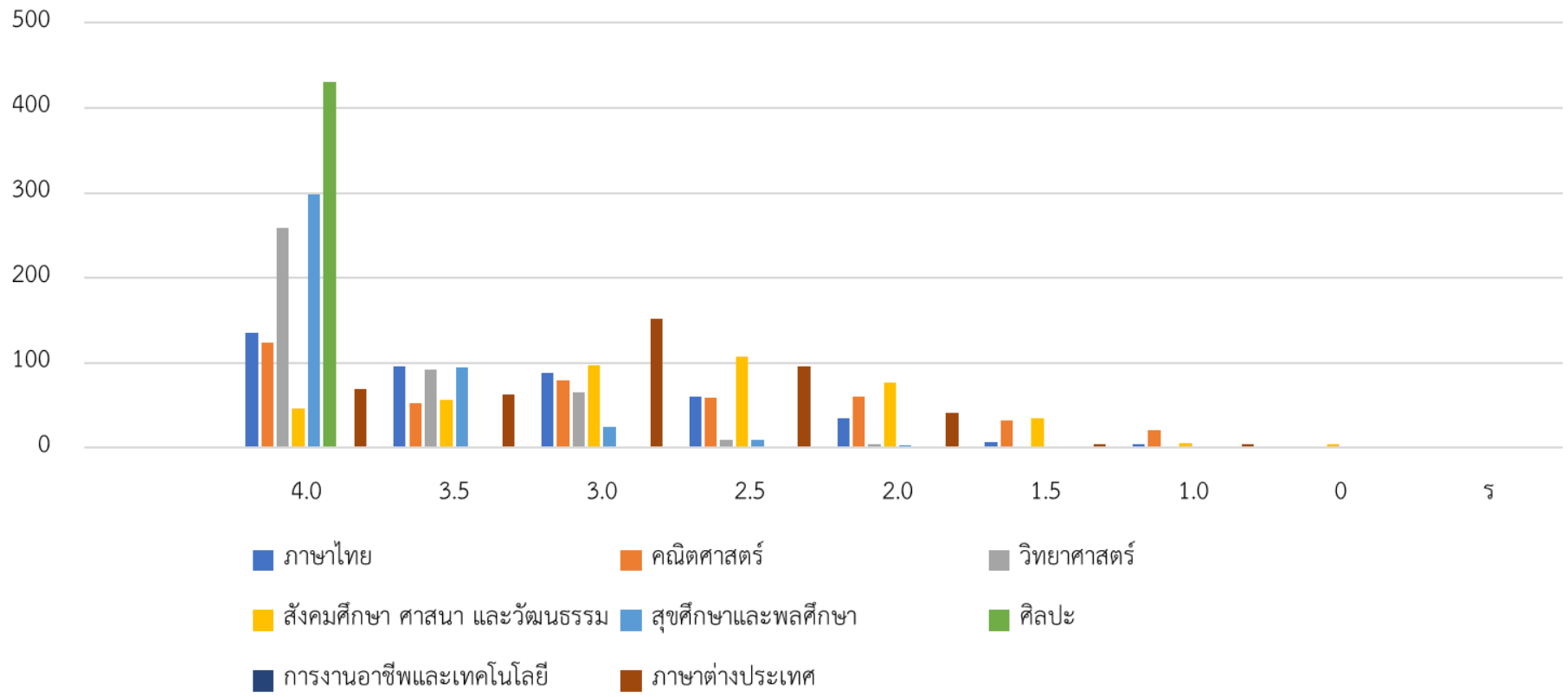

กลุ่มสาระการเรียนรู้	มัธยมศึกษาปีที่ ๖ ภาคเรียนที่ ๒										ค่าเป้าหมาย	จำนวนนักเรียนที่ผ่านค่าเป้าหมาย	ร้อยละของนักเรียนที่ผ่านค่าเป้าหมาย	
	จำนวนนักเรียนที่เข้าสอบ	จำนวนนักเรียนที่มีผลการเรียนรู้												
		๔.๐	๓.๕	๓.๐	๒.๕	๒.๐	๑.๕	๑.๐	๐	ร				
ภาษาไทย	๔๓๑	๓๐๗	๔๒	๓๔	๑๕	๑๓	๗	๑๒	๐	๑	๓	๓๘๓	๘๘.๘๖	
คณิตศาสตร์	๔๓๑	๑๐๖	๖๔	๕๘	๗๓	๕๙	๓๘	๓๒	๐	๑	๒.๕	๓๐๑	๖๙.๘๔	
วิทยาศาสตร์	๔๓๑	๓๓๙	๕๒	๑๙	๑๐	๙	๑	๐	๐	๑	๒.๕	๔๒๐	๙๗.๔๕	
สังคมศึกษา ศาสนา และวัฒนธรรม	๔๓๑	๑๔๘	๙๘	๙๐	๕๒	๒๐	๑๓	๙	๐	๑	๓	๓๓๖	๗๗.๙๖	
สุขศึกษาและพลศึกษา	๔๓๑	๒๙๘	๗๙	๓๔	๑๓	๕	๑	๐	๐	๑	๓	๔๑๑	๙๕.๓๖	
ศิลปะ	๔๓๑	๓๘๖	๒๙	๑๐	๓	๑	๑	๐	๐	๑	๓	๔๒๕	๙๘.๖๑	
งานอาชีพและเทคโนโลยี	๐	๐	๐	๐	๐	๐	๐	๐	๐	๐	๓	๐	๐.๐๐	
ภาษาต่างประเทศ	๔๓๑	๘๑	๘๓	๑๒๑	๙๘	๓๐	๙	๗	๒	๐	๓	๒๘๕	๖๖.๑๓	

ผลการทดสอบทางการศึกษาระดับชาตินิยมขั้นพื้นฐาน (O-NET)

ค่าเฉลี่ยคะแนนการทดสอบระดับชาตินิยมขั้นพื้นฐาน (O-NET) ปีการศึกษา ๒๕๖๑-๒๕๖๓
 วิชาภาษาไทย ระดับชั้นมัธยมศึกษาปีที่ ๓

ปีการศึกษา	ระดับ			
	โรงเรียน	จังหวัด	สังกัด	ประเทศ
๒๕๖๑	๖๗.๓๖	๕๓.๕๐	๕๕.๐๔	๕๔.๔๒
๒๕๖๒	๖๔.๘๖	๕๔.๔๖	๕๕.๙๑	๕๕.๑๔
๒๕๖๓	๖๓.๑๓	๕๔.๘๔	๕๕.๑๘	๕๔.๒๙

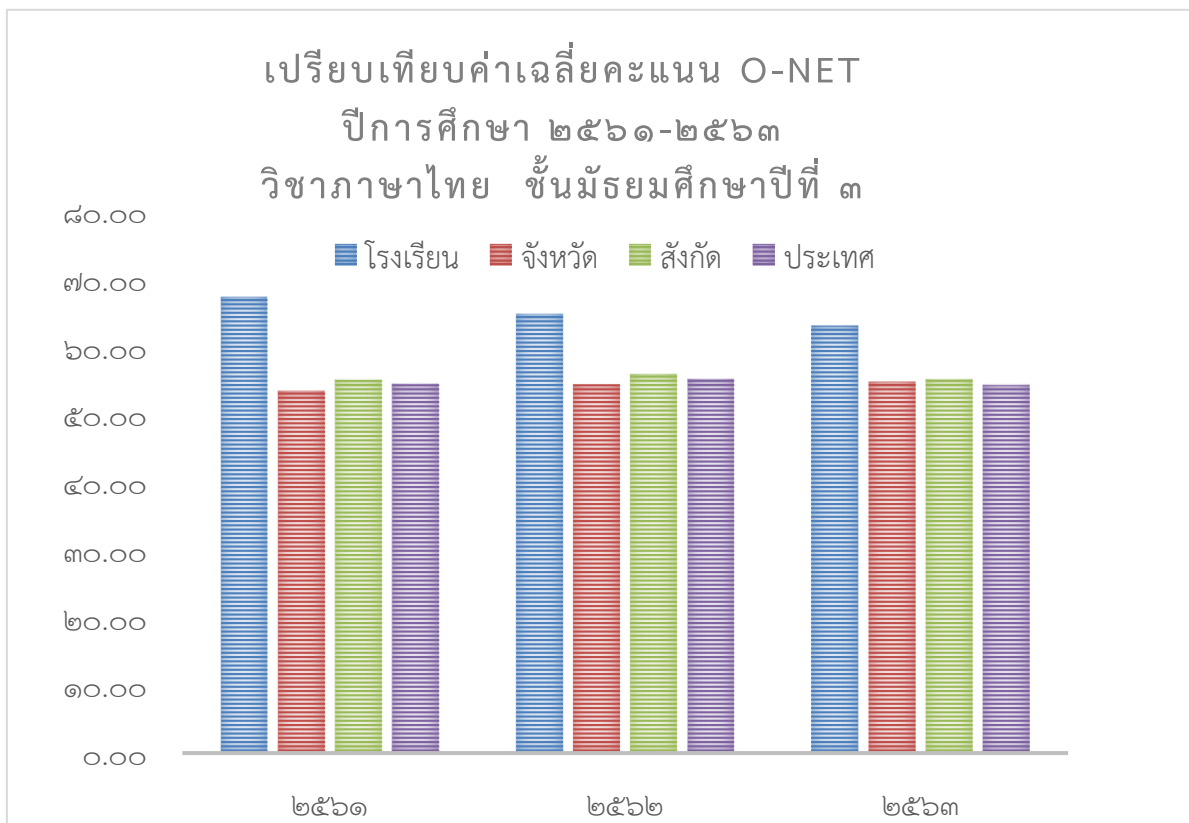

ค่าเฉลี่ยคะแนนการทดสอบระดับชาติขั้นพื้นฐาน (O-NET) ปีการศึกษา ๒๕๖๑-๒๕๖๓
 วิชาภาษาอังกฤษ ระดับชั้นมัธยมศึกษาปีที่ ๓

ปีการศึกษา	ระดับ			
	โรงเรียน	จังหวัด	สังกัด	ประเทศ
๒๕๖๑	๓๒.๑๑	๒๗.๗๑	๒๙.๑๐	๒๙.๔๕
๒๕๖๒	๓๘.๕๖	๓๑.๒๓	๓๒.๙๘	๓๓.๒๕
๒๕๖๓	๔๑.๖๑	๓๔.๑๖	๓๔.๑๔	๓๔.๓๘

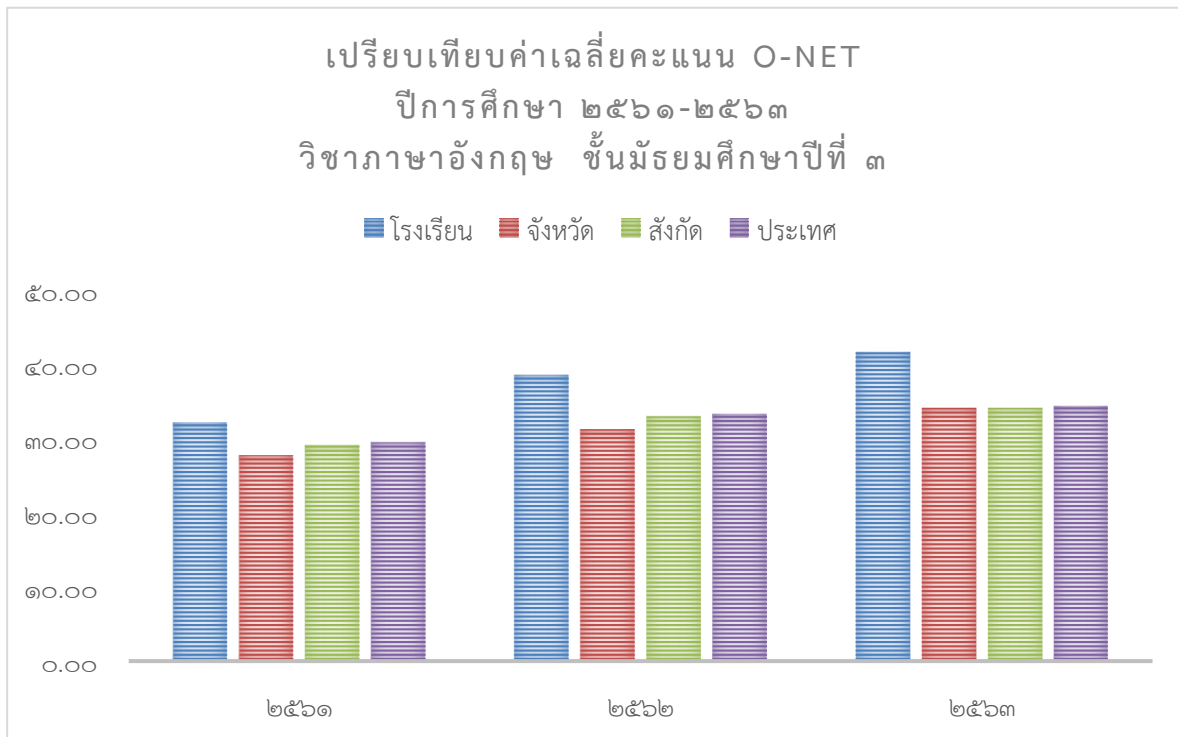

ค่าเฉลี่ยคะแนนการทดสอบระดับชาติขั้นพื้นฐาน (O-NET) ปีการศึกษา ๒๕๖๑-๒๕๖๓
 วิชาคณิตศาสตร์ ระดับชั้นมัธยมศึกษาปีที่ ๓

ปีการศึกษา	ระดับ			
	โรงเรียน	จังหวัด	สังกัด	ประเทศ
๒๕๖๑	๔๐.๒๙	๒๘.๓๓	๓๐.๒๘	๓๐.๐๔
๒๕๖๒	๓๕.๔๓	๒๕.๔๔	๒๖.๙๘	๒๖.๗๓
๒๕๖๓	๓๑.๘๙	๒๕.๘๐	๒๕.๘๒	๒๕.๔๖

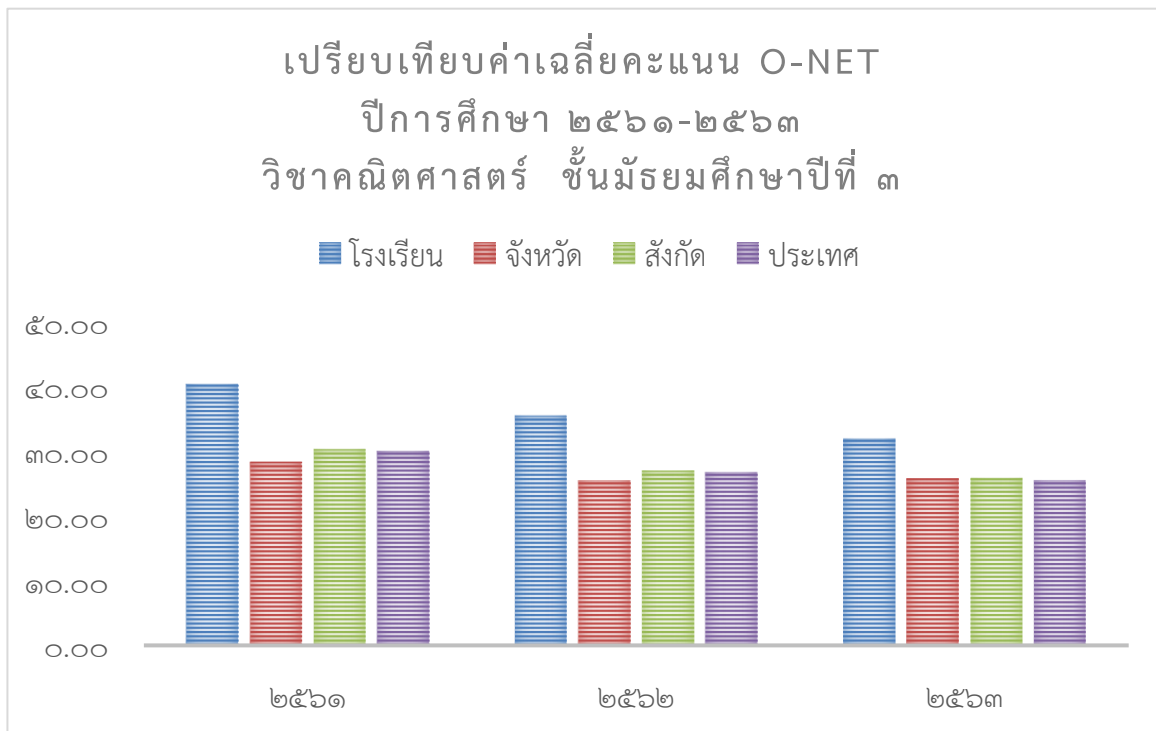

ค่าเฉลี่ยคะแนนการทดสอบระดับชาติขั้นพื้นฐาน (O-NET) ปีการศึกษา ๒๕๖๑-๒๕๖๓
 วิชาวิทยาศาสตร์ ระดับชั้นมัธยมศึกษาปีที่ ๓

ปีการศึกษา	ระดับ			
	โรงเรียน	จังหวัด	สังกัด	ประเทศ
๒๕๖๑	๔๒.๓๘	๓๕.๒๒	๓๖.๔๓	๓๖.๑๐
๒๕๖๒	๓๓.๗๐	๒๙.๖๐	๓๐.๒๒	๓๐.๐๗
๒๕๖๓	๓๓.๑๒	๒๙.๙๐	๓๐.๑๗	๒๙.๘๙

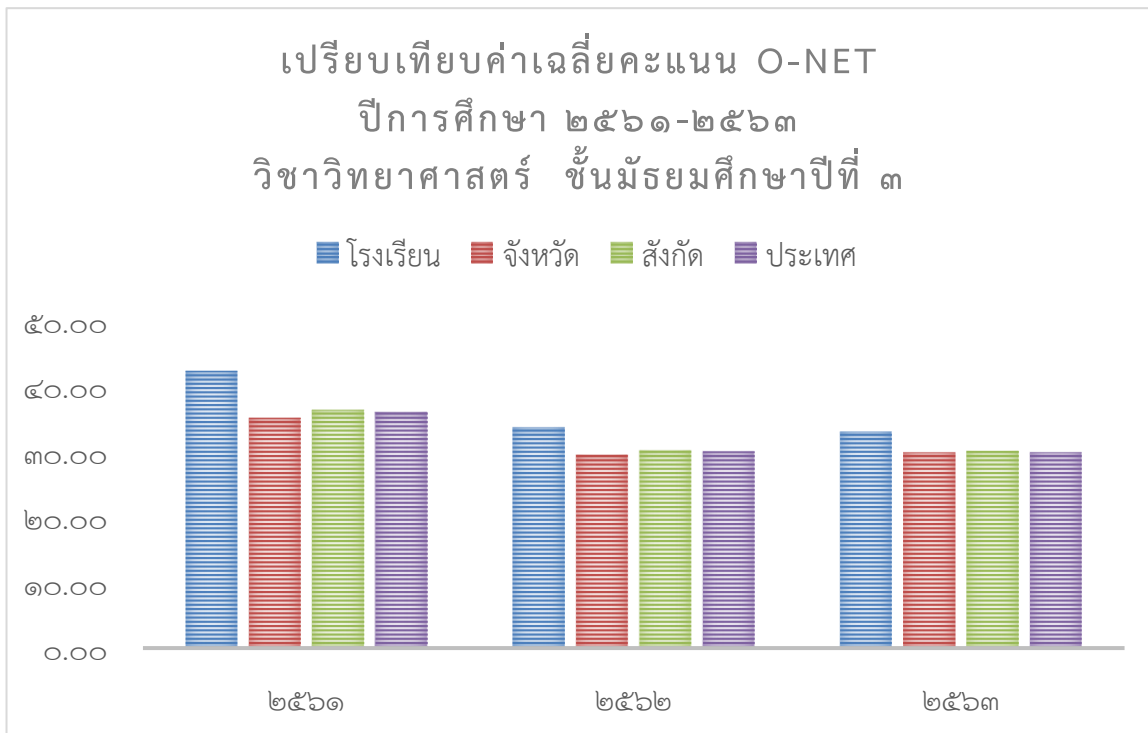

ค่าเฉลี่ยคะแนนการทดสอบระดับชาติขั้นพื้นฐาน (O-NET) ปีการศึกษา ๒๕๖๑-๒๕๖๓
 วิชาภาษาไทย ระดับชั้นมัธยมศึกษาปีที่ ๖

ปีการศึกษา	ระดับ			
	โรงเรียน	จังหวัด	สังกัด	ประเทศ
๒๕๖๑	๕๓.๘๖	๔๗.๐๘	๔๘.๑๖	๔๗.๓๑
๒๕๖๒	๔๘.๔๕	๔๑.๗๔	๔๓.๐๒	๔๒.๒๑
๒๕๖๓	๕๓.๙๓	๔๔.๘๘	๔๕.๒๒	๔๔.๓๖

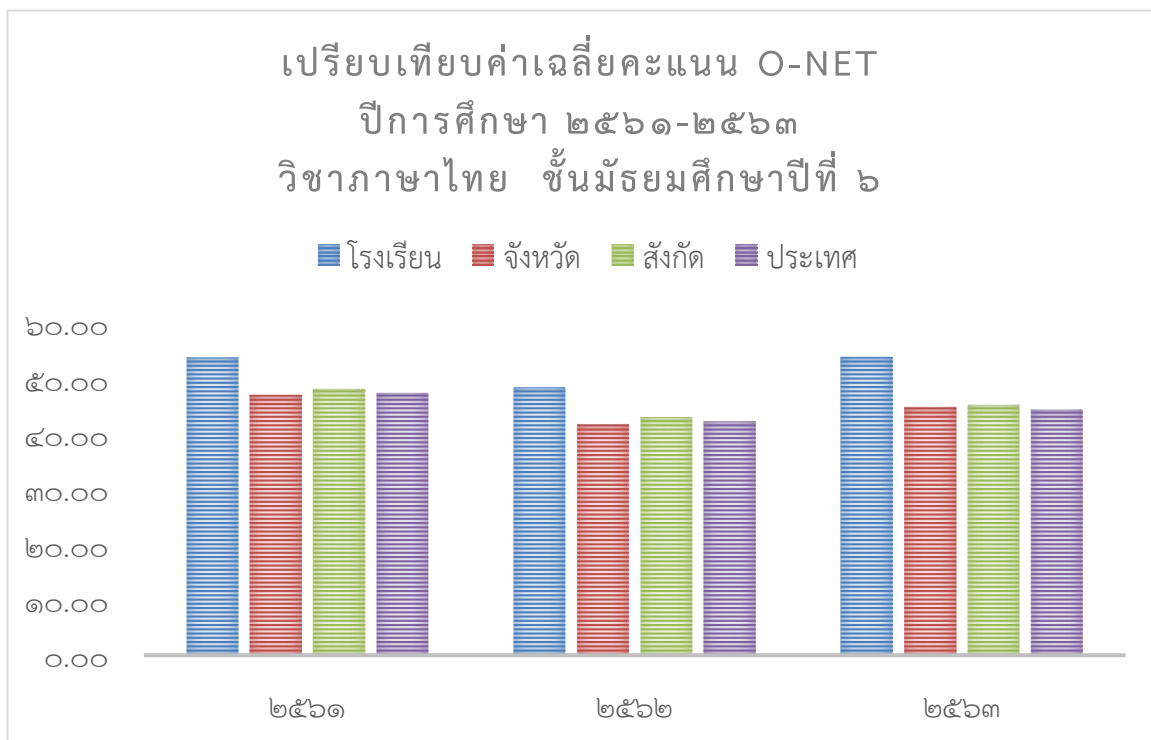

ค่าเฉลี่ยคะแนนการทดสอบระดับชาติขั้นพื้นฐาน (O-NET) ปีการศึกษา ๒๕๖๑-๒๕๖๓
 วิชาภาษาอังกฤษ ระดับชั้นมัธยมศึกษาปีที่ ๖

ปีการศึกษา	ระดับ			
	โรงเรียน	จังหวัด	สังกัด	ประเทศ
๒๕๖๑	๓๒.๔๓	๒๘.๓๗	๓๑.๑๕	๓๑.๔๑
๒๕๖๒	๓๐.๑๗	๒๖.๓๔	๒๘.๙๗	๒๙.๒๐
๒๕๖๓	๓๒.๑๘	๒๗.๔๐	๒๙.๗๓	๒๙.๙๔

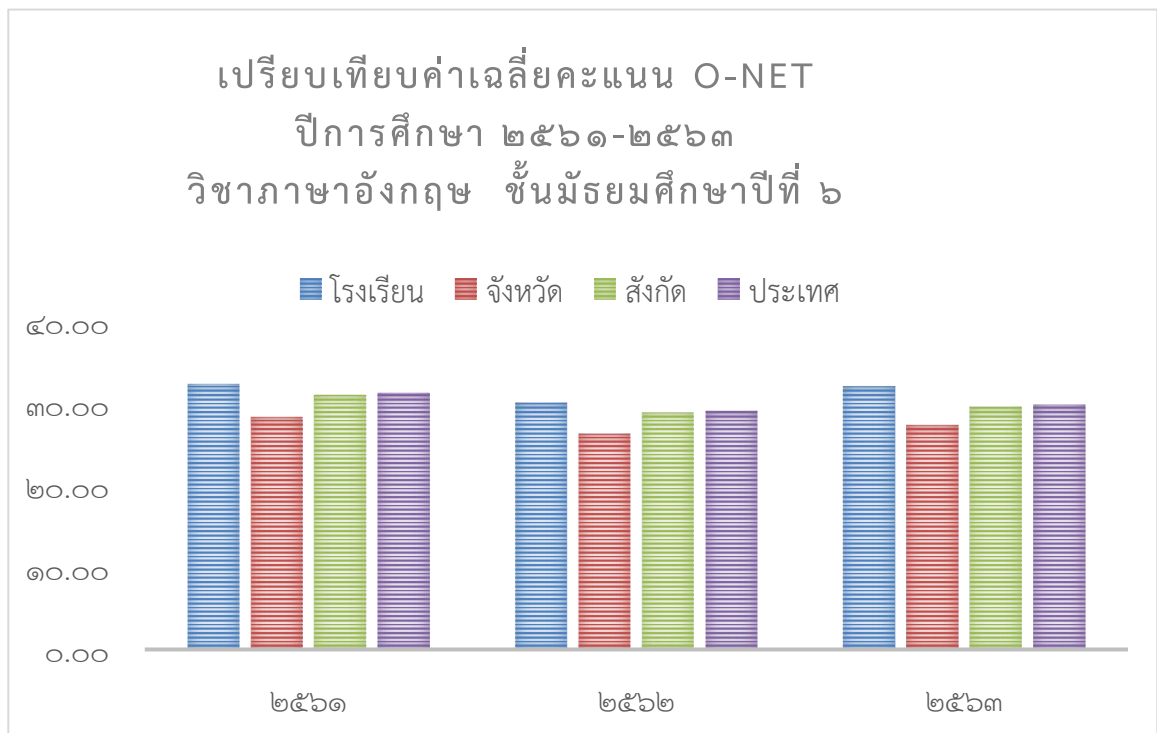

ค่าเฉลี่ยคะแนนการทดสอบระดับชาติขั้นพื้นฐาน (O-NET) ปีการศึกษา ๒๕๖๑-๒๕๖๓
 วิชาคณิตศาสตร์ ระดับชั้นมัธยมศึกษาปีที่ ๖

ปีการศึกษา	ระดับ			
	โรงเรียน	จังหวัด	สังกัด	ประเทศ
๒๕๖๑	๓๖.๖๘	๒๘.๖๙	๓๑.๐๔	๓๐.๗๒
๒๕๖๒	๓๑.๕๒	๒๔.๔๗	๒๕.๖๒	๒๕.๔๑
๒๕๖๓	๓๔.๑๔	๒๖.๐๐	๒๖.๓๓	๒๖.๐๔

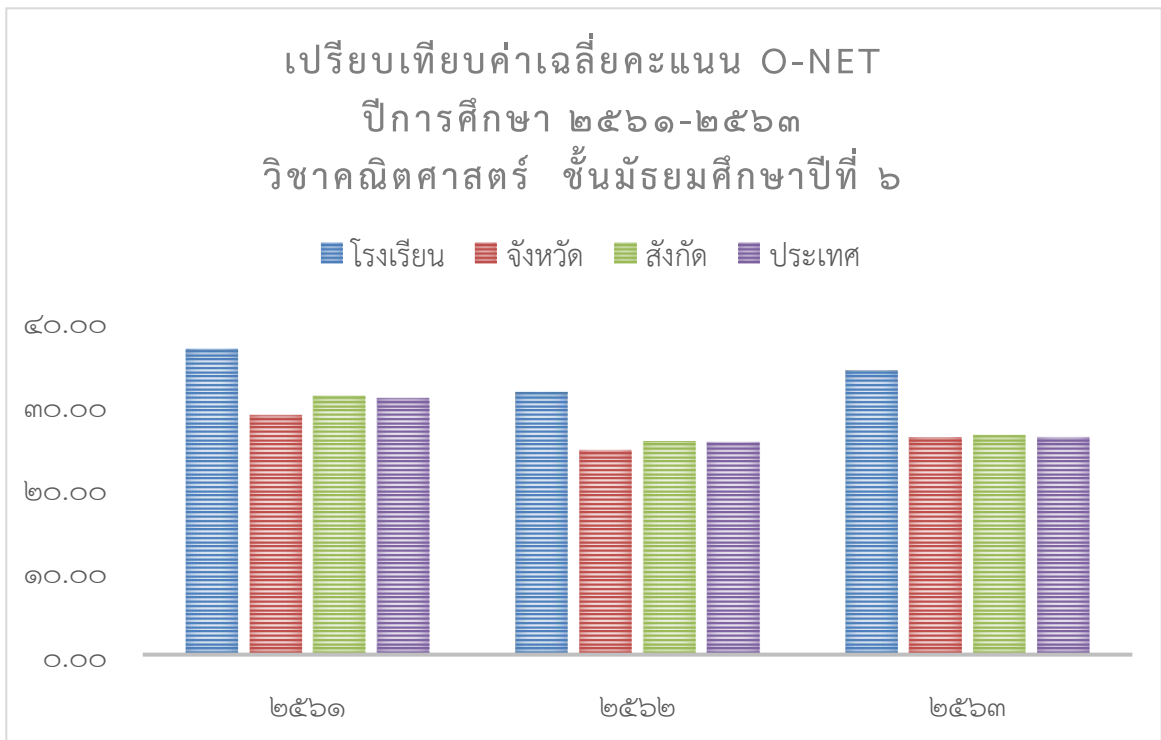

ค่าเฉลี่ยคะแนนการทดสอบระดับชาติขั้นพื้นฐาน (O-NET) ปีการศึกษา ๒๕๖๑-๒๕๖๓
 วิชาวิทยาศาสตร์ ระดับชั้นมัธยมศึกษาปีที่ ๖

ปีการศึกษา	ระดับ			
	โรงเรียน	จังหวัด	สังกัด	ประเทศ
๒๕๖๑	๓๔.๑๐	๓๐.๐๕	๓๐.๗๕	๓๐.๕๑
๒๕๖๒	๓๒.๔๘	๒๘.๖๑	๒๙.๔๐	๒๙.๒๐
๒๕๖๓	๓๘.๐๕	๓๒.๐๑	๓๓.๐๔	๓๒.๖๘

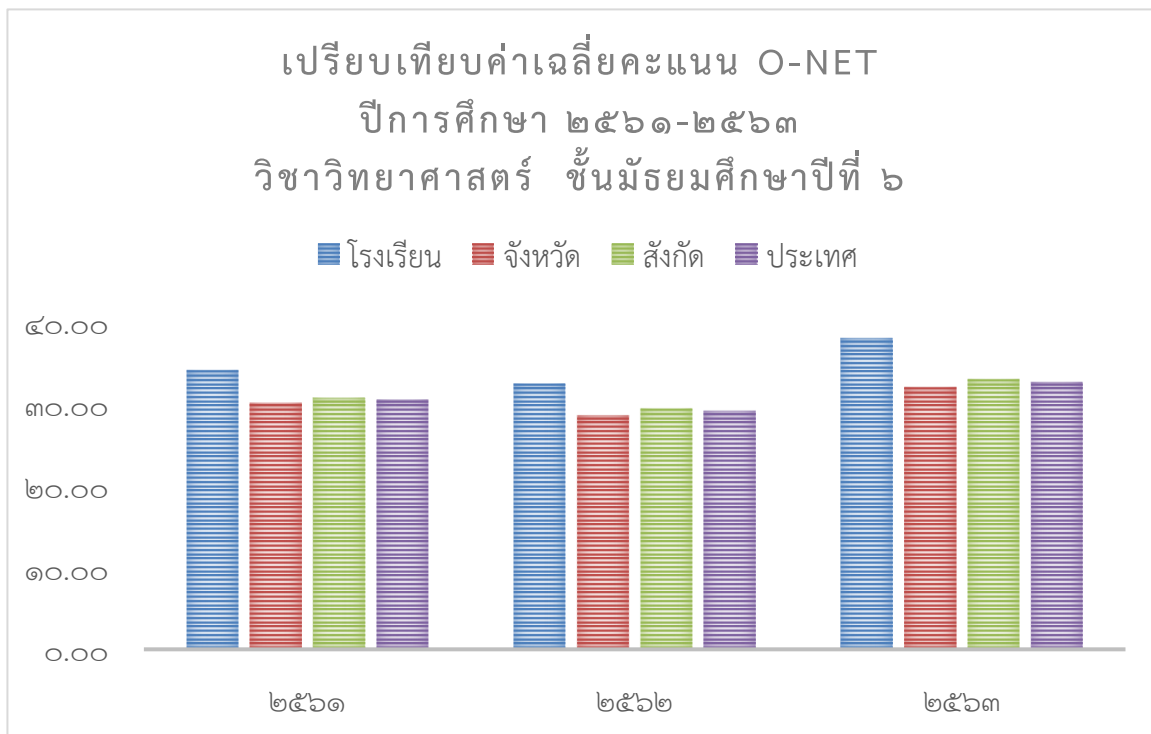

ค่าเฉลี่ยคะแนนการทดสอบระดับชาติขั้นพื้นฐาน (O-NET) ปีการศึกษา ๒๕๖๑-๒๕๖๓
 วิชาสังคมศึกษา ศาสนา และวัฒนธรรม ระดับชั้นมัธยมศึกษาปีที่ ๖

ปีการศึกษา	ระดับ			
	โรงเรียน	จังหวัด	สังกัด	ประเทศ
๒๕๖๑	๓๗.๘๖	๓๔.๘๐	๓๕.๔๘	๓๕.๑๖
๒๕๖๒	๓๙.๐๘	๓๕.๑๘	๓๖.๑๐	๓๕.๗๐
๒๕๖๓	๓๗.๗๖	๓๔.๑๓	๓๖.๓๒	๓๕.๙๓

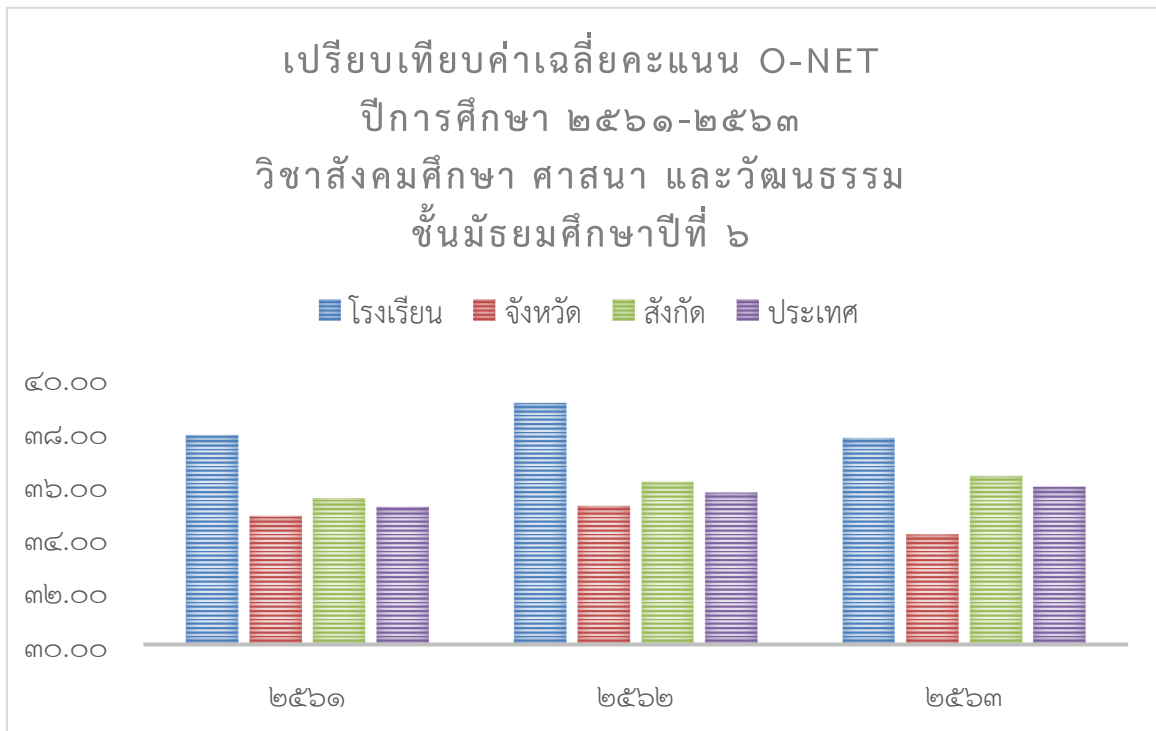

๘. สรุปข้อมูลนักเรียนจบการศึกษาและศึกษาต่อ ปีการศึกษา ๒๕๖๓

ระดับมัธยมศึกษาปีที่ ๓

ที่	ชื่อโรงเรียน	จังหวัด	จำนวนนักเรียน (คน)		
			ชาย	หญิง	รวม
๑	โรงเรียนสิงห์บุรี	สิงห์บุรี	๑๑๔	๒๓๗	๓๕๑
๑.๒ โรงเรียนอื่นในจังหวัด					
๒	โรงเรียนสิงห์พาทู "ประสานมิตรอุปถัมภ์"	สิงห์บุรี	๑	๐	๑
๓	โรงเรียนอินทร์บุรี	สิงห์บุรี	๒	๐	๒
๔	โรงเรียนบางระจันวิทยา	สิงห์บุรี	๑	๓	๔
๕	โรงเรียนท่าช้างวิทยาคาร	สิงห์บุรี	๐	๑	๑
๖	โรงเรียนมัธยมเทศบาล ๔	สิงห์บุรี	๑	๒	๓
๑.๓ โรงเรียนอื่นในต่างจังหวัด					
๗	โรงเรียนเตรียมอุดมศึกษา	กรุงเทพฯ	๐	๒	๒
๘	โรงเรียนบดินทรเดชา (สิงห์ สิงหเสนี)	กรุงเทพฯ	๐	๑	๑
๙	โรงเรียนสายปัญญาในพระบรมราชินูปถัมภ์	กรุงเทพฯ	๐	๒	๒
๑๐	โรงเรียนธรรมศาสตร์คลองหลวงวิทยาคม	ปทุมธานี	๑	๐	๑
๑๑	โรงเรียนพิบูลวิทยาลัย	ลพบุรี	๕	๑๗	๒๒
๑๒	โรงเรียนวิทยาศาสตร์จุฬาราชวิทยาลัย	ลพบุรี	๓	๑๐	๑๓
๑๓	โรงเรียนวินิตศึกษา ในพระราชูปถัมภ์ฯ	ลพบุรี	๑	๔	๕
๑๔	โรงเรียนสาธิตม.รภ.เทพสตรี	ลพบุรี	๐	๑	๑
๑๕	โรงเรียนพระนารายณ์	ลพบุรี	๐	๑	๑
๑๖	โรงเรียนสตรีนครสวรรค์	นครสวรรค์	๐	๑	๑
๑๗	โรงเรียนมณีเสวตอุปถัมภ์	ปราจีนบุรี	๑	๐	๑
๑๘	โรงเรียนสอาดเผดิมวิทยา	ชุมพร	๐	๑	๑
๑๙	โรงเรียนชุมชนป้อมเพชร	อยุธยา	๑	๐	๑
			๑๓๑	๒๘๓	๔๑๔

มัธยมศึกษาปีที่ ๖

ที่	สถาบันการศึกษา	จำนวน(คน)	ค่าเฉลี่ย(ร้อยละ)
๑	จุฬาลงกรณ์มหาวิทยาลัย	๘	๑.๘๖
๒	มหาวิทยาลัยเกษตรศาสตร์	๓๓	๗.๖๗
๓	มหาวิทยาลัยขอนแก่น	๑	๐.๒๓
๔	มหาวิทยาลัยเชียงใหม่	๓	๐.๗๐
๕	มหาวิทยาลัยเทคโนโลยีพระจอมเกล้าธนบุรี	๒	๐.๔๗
๖	มหาวิทยาลัยเทคโนโลยีพระจอมเกล้าพระนครเหนือ	๑๒	๒.๗๙
๗	มหาวิทยาลัยธรรมศาสตร์	๑๑	๒.๕๖
๘	มหาวิทยาลัยนเรศวร	๑๔	๓.๒๖
๙	มหาวิทยาลัยบูรพา	๑๖	๓.๗๒
๑๐	มหาวิทยาลัยพะเยา	๑๓	๓.๐๒
๑๑	มหาวิทยาลัยมหาสารคาม	๒	๐.๔๗
๑๒	มหาวิทยาลัยมหิดล	๑๑	๒.๕๖
๑๓	มหาวิทยาลัยแม่โจ้	๖	๑.๔๐
๑๔	มหาวิทยาลัยแม่ฟ้าหลวง	๓	๐.๗๐
๑๕	มหาวิทยาลัยวลัยลักษณ์	๑	๐.๒๓
๑๖	มหาวิทยาลัยศรีนครินทรวิโรฒ	๑๓	๓.๐๒
๑๗	มหาวิทยาลัยศิลปากร	๑๕	๓.๔๙
๑๘	มหาวิทยาลัยสวนดุสิต	๔	๐.๙๓
๑๙	สถาบันเทคโนโลยีพระจอมเกล้าเจ้าคุณทหารลาดกระบัง	๑๑	๒.๕๖
๒๐	มหาวิทยาลัยเทคโนโลยีราชมงคล	๔๔	๑๐.๒๓
๒๑	ม.ร.ภ.	๙๖	๒๒.๓๓
๒๒	มหาวิทยาลัยเอกชน	๓๐	๖.๙๘
๒๓	มหาวิทยาลัยเปิด	๕	๑.๑๖
๒๔	มหาวิทยาลัยการกีฬาแห่งชาติ	๔	๐.๙๓
๒๕	วิทยาลัยพยาบาล / สาธารณสุข	๒๐	๔.๖๕
๒๖	โรงเรียนจำอากาศ / โรงเรียนนายเรืออากาศฯ	๖	๑.๔๐
๒๗	สถาบันการศึกษาอื่นๆ	๑๗	๓.๙๕
จำนวนผู้ศึกษาต่อ		๔๐๑	๙๓.๒๖
ไม่ได้ศึกษาต่อ / ประกอบอาชีพ		๒๙	๖.๗๔
รวมทั้งสิ้น		๔๓๐	๑๐๐.๐๐

ฝ่ายจัดทำรูปเล่มสารสนเทศ

นางสาวฐิติมา ณะนะศรี	ประธานกรรมการ
นางสาวธิดารัตน์ ม่วงไหม	กรรมการ
นางสาวมะลิวัลย์ เฟื่องคล้าย	กรรมการ
นางสาวปวีณา ชมชื่น	กรรมการ
นางสาวสุชาดา ทิพโรจน์	กรรมการและเลขานุการ
นางสาวศศิฤดี ศรีประเสริฐ	กรรมการและผู้ช่วยเลขานุการ

ฝ่ายข้อมูล

นางสาวฐิติมา ณะนะศรี	นางสาววิวรรณ เมืองรามัญ
นางสาวธิดาพร สพภูเขียว	นางลาวัญญ์ บ่ายเที่ยง
นายคทาวุธ ขำสะนะ	นางวลัยรัตน์ หลำริ้ว
นางสาวศศิฤดี ศรีประเสริฐ	นางสาววิไลวรรณ คำนันทน์
นางสาวสุชาดา ทิพโรจน์	นางธารญา ทยานธนาธร
นางสาววิรัชดา หรั่งแร่	นางนันทรัตน์ ประพสุโร
นางสาวปาริชาติ สาระเห็ด	นางสาวกัลยกร ภูแปง
นางสาวสุนทรภรณ์ มีสัตธรรม	นายปฐมินทร์ อินว่าน
นางสาวจิตาภา คงประดิษฐ์	นายฤชานนท์ อินอ่วม
นางสาวสิริมาศ ทองมาดี	นางชญานันท์ ช่างชุม
นางสาวโยหนันท์ สงวนโสม	นางหทัยชนก ชันติกุล
นางวิณูรา ฉันทชาติ	นางสาวปนัดดา สุระเมธสกุล
นายณัฐศักดิ์ ปิยะโชติ	นางสาวอาภาวรรณ สว่างศรี
นายทรงสิทธิ์ ภู่งักดี	นางวิภาวรรณ เทศทอง
นายกิตติพงษ์ สงวนใจ	นางพันทิพา พวงพรหม
นางสาวบุญรักษา ประเสริฐ	นายอรรถนพ โพธิ์ศรี
นางสาวปติภัทร์ ลือพงษ์	นางสาวอรุณา บุญไทย
นางสาวชิสา โตเรือง	



โรงเรียนสิงห์บุรี อำเภอเมือง จังหวัดสิงห์บุรี
สำนักงานเขตพื้นที่การศึกษามัธยมศึกษาสิงห์บุรี อ่างทอง
สำนักงานคณะกรรมการการศึกษาขั้นพื้นฐาน
กระทรวงศึกษาธิการ