



สารสนเทศ **2567**

โรงเรียนสิงห์บุรี

สพม.สิงห์บุรีอ่างทอง

คำนำ

สารสนเทศโรงเรียนสิงห์บุรีปีการศึกษา ๒๕๖๗ ฉบับนี้ ได้รวบรวมข้อมูลพื้นฐานของโรงเรียนซึ่งประกอบด้วย ข้อมูลทั่วไป เกียรติ ประวัติโรงเรียนสิงห์บุรี วิสัยทัศน์ พันธกิจ เป้าประสงค์ กลยุทธ์ ข้อมูลนักเรียน ข้อมูลครูและบุคลากรทางการศึกษาปีการศึกษา ๒๕๖๗ ข้อมูลอาคารและสถานที่ ข้อมูลด้านงบประมาณและทรัพยากร ข้อมูลสภาพชุมชน โครงสร้างการบริหาร หลักสูตร สภาพและบรรยากาศการเรียนรู้ทรัพยากร และสิ่งอำนวยความสะดวกด้านเทคโนโลยี ผลการดำเนินงานต่างๆ ผลสัมฤทธิ์ทางการเรียนของนักเรียนปีการศึกษา ๒๕๖๖ ผลการทดสอบระดับชาติปีการศึกษา ๒๕๖๖ – ๒๕๖๖ จำนวนนักเรียนที่จบและศึกษาต่อและรางวัลอันเป็นพื้นฐานที่สำคัญของการนำเสนอข้อมูลเพื่อการรายงาน ประกอบการวางแผนพัฒนาการศึกษาของโรงเรียน และประกอบการตัดสินใจในการบริหารจัดการโรงเรียนอย่างมีประสิทธิภาพ

ขอขอบคุณผู้บริหารโรงเรียน หัวหน้ากลุ่มงาน/กลุ่มสาระต่างๆ คณะครู และนักเรียนรวมทั้ง เกี่ยวข้องทุกฝ่ายที่มีส่วนร่วมในการให้ข้อมูล รวบรวม สรุปผลให้มีข้อมูลที่สมบูรณ์และเป็นปัจจุบัน

งานสารสนเทศโรงเรียนสิงห์บุรี

สารบัญ

เรื่อง	หน้า
คำนำ	
สารบัญ	
ข้อมูลพื้นฐาน	๑
ประวัติความเป็นมา	๕
แผนที่	๖
แผนผังโรงเรียนสิงห์บุรี	๘
ผังอาคารเรียนโรงเรียนสิงห์บุรี	๙
ข้อมูลผู้บริหาร	๑๖
ทำเนียบผู้บริหาร	๑๗
โครงสร้างการบริหารโรงเรียน	๑๘
วิสัยทัศน์ พันธกิจ เป้าประสงค์ กลยุทธ์	๒๔
คณะกรรมการร่วมบริหารโรงเรียน	๒๕
ข้อมูลนักเรียน	๒๙
จำนวนนักเรียนจำแนกตามระดับที่เปิดสอน	๒๙
ข้อมูลนักเรียนจำแนกตามห้องเรียน	๓๐
ข้อมูลนักเรียนจำแนกตามอายุ	๓๑
ข้อมูลนักเรียนจำแนกตามศาสนา	๒๖
ข้อมูลนักเรียนจำแนกตามโอกาสและความขาดแคลน	๓๓
ข้อมูลนักเรียนจำแนกตามสัญชาติ	๓๓
ข้อมูลครูและบุคลากร	๓๔
ข้อมูลบุคลากรโรงเรียนจำแนกตามตำแหน่ง	๓๔
ข้อมูลข้าราชการครูโรงเรียนจำแนกตามกลุ่มสาระการเรียนรู้	๓๔
ข้อมูลข้าราชการครูโรงเรียนจำแนกตามระดับการศึกษา	๓๔
ข้อมูลข้าราชการครูโรงเรียนจำแนกตามวิทยฐานะ	๓๔
ข้อมูลอาคารสถานที่	๓๖
ข้อมูลสภาพชุมชน	๓๗
ข้อมูลการจัดการเรียนการสอน	๓๗
โครงสร้างหลักสูตร	๓๘
แหล่งเรียนรู้ ภูมิปัญญาท้องถิ่น	๘๒
เกียรติยศและผลงานดีเด่นในรอบปี ๒๕๖๖	๘๔
ผลการประเมินคุณภาพภายนอก	๑๒๖
ผลการประเมินคุณภาพภายนอก รอบ ๑	๑๒๖
ผลการประเมินคุณภาพภายนอก รอบที่ ๒	๑๒๗

เรื่อง	หน้า
ผลการประเมินคุณภาพภายนอก รอบที่ ๓	๑๒๘
ผลการประเมินคุณภาพภายนอก รอบที่ ๔	๑๒๙
ข้อมูลสารสนเทศที่เกิดจากการจัดการเรียนรู้ตามหลักสูตรสถานศึกษา	๑๓๐
ผลการทดสอบทางการศึกษาระดับชาตินำขั้นพื้นฐาน (O-NET)	๑๘๖
ข้อมูลนักเรียนจบการศึกษาและศึกษาต่อ ปีการศึกษา ๒๕๖๖	๑๙๕
คณะผู้จัดทำ	๒๐๐

อัตลักษณ์นักเรียน

SING – การสร้างคุณภาพของนักเรียนทุกคนให้องอาจ “เยี่ยมสิงห์” ที่แท้จริง

S – SKILL

I – INTELLIGENCE

N – NATIONALISM

G – GO TO BE GOOD CITIZEN

คุณธรรมอัตลักษณ์ของนักเรียน

– มีความรับผิดชอบ

– มีวินัย

– มีความซื่อสัตย์

– มีจิตสาธารณะ

– พอเพียง

พระประจำโรงเรียน พระพุทธสิงห์มงคล



ต้นไม้ประจำโรงเรียน

เพลงประจำโรงเรียน

มะกล่ำต้น

มาร์ชสิงห์บุรี

รูปแบบการจัดการศึกษา

ระบบการจัดการศึกษา	ดำเนินการจัดการศึกษาในระบบ
ระดับการศึกษาที่เปิดสอน	ชั้นมัธยมศึกษาปีที่ ๑ ถึง ๖
รูปแบบการบริหารสถานศึกษา	เป็นโรงเรียนสหศึกษา แบบไป-กลับ
ขนาดของสถานศึกษา	โรงเรียนมัธยมศึกษาขนาดใหญ่พิเศษ
สังกัดกลุ่ม	กลุ่มพระนอนจักรสีห์
สังกัดเขตพื้นที่	สำนักงานเขตพื้นที่การศึกษามัธยมศึกษาสิงห์บุรี อ่างทอง สำนักงานคณะกรรมการการศึกษาขั้นพื้นฐาน
	กระทรวงศึกษาธิการ
เขตพื้นที่บริการ	ต.ม่วงหมู่ ต.บางมัญ ต.ต้นโพธิ์ ต.โพกรวม ต.บางพุทรา ต.บางกระบือ

โครงการพิเศษที่โรงเรียนเข้าร่วม

๑. โรงเรียนวิถีพุทธ
๒. ธนาคารโรงเรียนสิงห์บุรี
๓. โรงเรียนส่งเสริมรักการอ่าน
๔. โรงเรียนที่อนุญาตให้หน่วยงานทางการศึกษาใช้เป็นสถานที่ตั้งสำนักงาน / เปิดทำการสอน
๕. โรงเรียนศูนย์การเรียนรู้ตามหลักปรัชญาของเศรษฐกิจพอเพียง
๖. โรงเรียนที่ได้รับการประเมินระบบการประกันคุณภาพภายนอกจาก สมศ. รอบที่ ๑ ผลการประเมิน ผ่าน
๗. โรงเรียนที่ได้รับการประเมินระบบการประกันคุณภาพภายนอกจาก สมศ. รอบที่ ๒ ผลการประเมิน ผ่าน
๘. โรงเรียนที่ได้รับการประเมินระบบการประกันคุณภาพภายนอกจาก สมศ. รอบที่ ๓ ผลการประเมิน ผ่าน
๙. โรงเรียนที่ได้รับการประเมินระบบการประกันคุณภาพภายนอกจาก สมศ. รอบที่ ๔ ผลการประเมิน ผ่าน
๑๐. โครงการโรงเรียนสีขาว
๑๑. โครงการ To be number one
๑๒. โครงการ MEP (Mini English Program)
๑๓. โรงเรียนมาตรฐานสากล World-Class Standard School
๑๔. สะเต็มศึกษา (STEM)

ที่ตั้งสถานศึกษา

เขตการปกครอง
ลักษณะภูมิศาสตร์
การคมนาคม

องค์การบริหารส่วนจังหวัดสิงห์บุรี
พื้นที่ราบลุ่ม
ถนนลาดยาง

ระบบไฟฟ้า

แหล่งไฟฟ้า

การไฟฟ้าส่วนภูมิภาค จังหวัดสิงห์บุรี

แหล่งน้ำในโรงเรียน

ระบบน้ำ

ประปาส่วนภูมิภาค
ประปาโรงเรียน
ถังเก็บน้ำซีเมนต์
บ่อบาดาล

ระบบการสื่อสารและเทคโนโลยีสารสนเทศ

ระบบโทรศัพท์

๑. ๐-๓๖๕๐-๗๑๗๑
๒. ๐-๓๖๕๐-๗๑๗๒

มีเบอร์โทรศัพท์ ๒ เบอร์
โทรศัพท์ห้องธุรการ
โทรสารโรงเรียน

ระบบเทคโนโลยีคอมพิวเตอร์

เพื่อการเรียนการสอน
เพื่อการบริหารจัดการ

จำนวน ๓๗๐ เครื่อง
จำนวน ๓๒๙ เครื่อง
จำนวน ๔๑ เครื่อง

ประวัติและความเป็นมาของโรงเรียนสิงห์บุรี

โรงเรียนสิงห์บุรี เดิมชื่อโรงเรียนวัดพรหมสาคร ตั้งขึ้นเมื่อเดือนพฤษภาคม ๒๔๔๙ ได้รับการสนับสนุนจาก พระสิงห์บุรีอาจารย์ (ลบ บัวสรวง) เจ้าคณะจังหวัดสิงห์บุรีได้ร้องเรียนเจ้าหน้าที่ขออนุญาตตั้งสถานที่เรียน โดยมี สามเณรสงวน ต่อจรัส เป็นครูใหญ่คนแรก สถานที่ตั้งเดิม วัดพรหมสาคร ตำบลบางพุทรา อำเภอเมือง จังหวัดสิงห์บุรี ปลายปี ๒๔๕๒ ทางราชการยกฐานะเป็นโรงเรียนประจำจังหวัดสิงห์บุรี เมื่อแรกเปิดสอน มีจำนวนนักเรียน ชาย ๕๐ คน ได้จัดสอนเพียง ๔ ชั้น อาศัยศาลาการเปรียญของวัดเป็นสถานที่เรียน ราชบุรุษบุญเหลือ บุญยานุตร เป็นครูใหญ่ พระปลัดเขียวเจ้าคณะอำเภอ เมืองสิงห์บุรี เป็นผู้อุปการะ การเรียนการสอน เรียนทุกวัน หยุดเรียนวันพระ

- ๑ มิถุนายน ๒๔๕๖ ตั้งชั้นมัธยมต้น

- ๒ พฤษภาคม ๒๔๖๗ ตั้งชั้นมัธยมกลาง (มัธยม ๕) - ๑๙ กันยายน ๒๔๗๐ กระทรวงธรรมการ มีคำสั่งให้ยุบโรงเรียนสตรีประจำจังหวัดสิงห์บุรี รวมกับโรงเรียนประจำจังหวัดชาย และแยกนักเรียน ประถมชายและครูไปรวมสอนที่โรงเรียนสตรีเดิมในจวนผู้ว่าราชการจังหวัดและจัดเป็นแผนกประถม ส่วนที่โรงเรียนประจำจังหวัดเดิมในวัดพรหมสาคร จัดเป็นแผนกมัธยม และเป็นที่ตั้งของโรงเรียนประจำจังหวัดสิงห์บุรี

- ปลายปี พ.ศ. ๒๔๗๔ ได้ก่อสร้างอาคารเรียนขึ้น ๑ หลัง มีพระประชากรบวรวิรัช ผู้ว่าราชการจังหวัด ขุนสมรรถคุรุการ ศึกษาธิการจังหวัดเป็น ผู้ให้การสนับสนุน และนายกวย पालวัฒน์ คหบดีตำบลบ้านไร่ อำเภออินทร์บุรี บริจาคเงิน ๓,๐๐๐ บาท มณฑลอยุธยาบริจาค ๓,๐๐๐ บาท เปิดอาคารเรียน

- เมื่อ ๒๘ สิงหาคม ๒๔๗๕ และทางราชการได้ตั้งชื่อโรงเรียนนี้ว่า โรงเรียนสิงห์วัฒนพาห เพื่อเป็นเกียรติแก่ตระกูลपालวัฒน์

- ๒๒ มิถุนายน ๒๔๗๖ จังหวัดได้ผ่อนผันให้รับนักเรียนหญิงชั้นมัธยมต้นเรียนปนกับนักเรียนชาย มีนักเรียนหญิงลงทะเบียนเรียน ชั้นมัธยม ๑ วันนี้รวม ๗ คน

- ๑๘ ธันวาคม ๒๔๗๗ แยกให้นักเรียนสตรีไปเรียนที่วัดโพธิ์แก้วพศุณ

- ๓๑ พฤษภาคม ๒๔๗๘ ธรรมการจังหวัด สั่งให้แยกโรงเรียนสตรีที่วัดโพธิ์แก้วไปเรียนที่ศาลาการเปรียญวัดพรหมสาคร และมีการปันเขต นักเรียนชายหญิง ไม่ให้เล่นปะปนกัน

- ๑๗ พฤษภาคม ๒๔๘๔ โรงเรียนสตรีประจำจังหวัดสิงห์บุรีแยกตนเอง ไปเปิดทำการสอน ณ วัดโพธิ์ทอง บ้านบางแค

- มีนักเรียนที่แยกมาจากโรงเรียนเดิม (โรงเรียนประจำจังหวัดสิงห์บุรี) จำนวน ๓๐ คน เป็น นักเรียนชั้นมัธยมสาม ๑๔ คน ชั้นมัธยมสอง ๑๖ คน ครูทั้งหมด ๔ คน และน.ส.สมจิตต์ เกตุพล เป็นครูใหญ่คนแรก

- ๒๔ มีนาคม ๒๕๑๕ กระทรวงศึกษาธิการได้ประกาศรวมโรงเรียนสตรีสิงห์บุรีกับโรงเรียนสิงห์วัฒนพาห เป็นโรงเรียนเดียวกัน ประเภทสหศึกษา และให้ชื่อว่า โรงเรียนสิงห์บุรี สังกัดกอง โรงเรียนรัฐบาล กระทรวงศึกษาธิการ ตั้งแต่วันที่ ๑๗ พฤษภาคม ๒๕๑๕ สถานที่ตั้งแห่งใหม่นี้ เป็นสนามบินชั่วคราว สมัยสงครามโลกครั้งที่ ๒ อยู่ที่ ตำบลบางมัญ หมู่ที่ ๑ เนื้อที่ ที่ได้รับอนุญาตให้ใช้ จำนวน ๑๔๔ ไร่ ๑๙ ตารางวา

- ๒๙ กันยายน ๒๕๑๕ กรมสามัญศึกษา แต่งตั้งให้ นายพนม ชุมทเสวี (อดีตรองอธิบดีกรมสามัญศึกษา) อาจารย์ใหญ่โรงเรียนสิงห์วัฒนพาหเดิม มาดำรงตำแหน่งอาจารย์ใหญ่โรงเรียนสิงห์บุรี ตั้งแต่วันที่ ๑ สิงหาคม ๒๕๑๕

- กรมสามัญศึกษา ได้พิจารณาคัดเลือกให้โรงเรียนสิงห์บุรีอยู่ในโครงการปรับปรุง ค.ม.ภ. รุ่น ๑ (โครงการพัฒนาโรงเรียนมัธยมในส่วนภูมิภาค) ปีการศึกษา ๒๕๑๗
- ๒๕๒๐ แล้วจึงเปลี่ยนมาใช้ หลักสูตรมัธยมศึกษาตอนต้น พุทธศักราช ๒๕๒๑ จากการเข้าสู่โครงการ ค.ม.ภ. ทำให้ได้รับการสนับสนุนให้มี อาคารเรียน อาคารประกอบ ครุภัณฑ์ อุปกรณ์ต่าง ๆ และครู-อาจารย์มากขึ้น
- ปัจจุบันโรงเรียนสิงห์บุรี ตั้งอยู่เลขที่ ๑๑๘ หมู่ที่ ๑ ตำบลบางมัญ อำเภอเมือง จังหวัดสิงห์บุรี บนเนื้อที่ ๑๒๑ ไร่ ๓ งาน ๑๙ ตารางวา (ทางจังหวัด สิงห์บุรี ได้ขอเนื้อที่ก่อตั้งสำนักงานของทางราชการ ๒๒ ไร่ ๑ งาน) มีอาคารเรียนถาวร ๕ หลัง อาคารเรียนชั่วคราว ๓ หลัง โรงฝึกงาน ๑๐ หลัง โรงฝึก พลศึกษา ๑ หลัง อาคารศูนย์กีฬา ๑ หลัง หอประชุม-โรงอาหาร ๑ หลัง หอประชุม-หอสมุด ๑ หลัง บ้านพักครู ๒๒ หลัง บ้านพักนักการภารโรง ๕ หลัง ห้องส้วมนักเรียน ๑๒ หลังห้องอาบน้ำ ๑ หลัง

แผนที่ตำบลบางมัญ อำเภอเมือง จังหวัดสิงห์บุรี

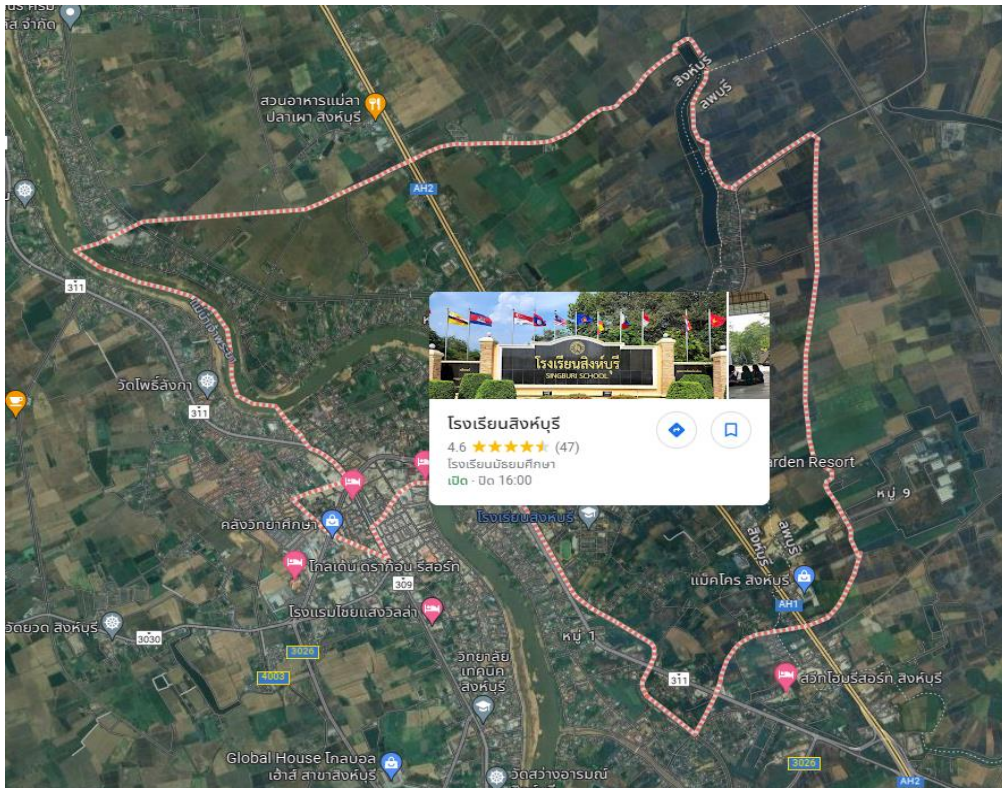

แผนที่โรงเรียนสิงห์บุรี



แผนผังโรงเรียนสิงห์บุรี



- | | |
|--|---------------------------|
| ๑. อาคารเรียน ๑ | ๒๑. อาคารอุตสาหกรรมศึกษา |
| ๒. อาคารเรียน ๒ | ๒๒. อาคารนาฏศิลป์ - ศิลปะ |
| ๓. อาคารเรียน ๓ | ๒๓. อาคารดนตรีไทย |
| ๔. อาคาร ICT | ๒๔. บ้านพักบุคลากร |
| ๕. อาคารเรียน ๔ | ๒๕. สนามกีฬา |
| ๖. อาคารเรียน ๕ | ๒๖. แปลงเกษตรกรรม |
| ๗. ร้านค้าฟ้าแดง | ๒๗. อาคารโดม |
| ๘. อาคารเรียน ๖ | ๒๘. โรงจอดรถโรงเรียน |
| ๙. โรงยิม | ๒๙. สหกรณ์โรงเรียน |
| ๑๐. อาคารพลาซ่า | ๓๐. อาคารอุตสาหกรรมศึกษา |
| ๑๑. หอประชุมหอมหวล พรทวิทัศน์ | ๓๑. อาคารนาฏศิลป์ - ศิลปะ |
| ๑๒. หอวัฒนธรรม | ๓๒. อาคารดนตรีไทย |
| ๑๓. อาคารศูนย์กีฬา | ๓๓. บ้านพักบุคลากร |
| ๑๔. สนามบาสเกตบอล - เทนนิส | ๓๔. สนามกีฬา |
| ๑๕. สำนักงานเขตพื้นที่การศึกษา สิงห์บุรี-อ่างทอง | ๓๕. แปลงเกษตรกรรม |
| ๑๖. อาคารเกษตรกรรม | ๓๖. อาคารโดม |
| ๑๗. อาคารภารโรง | ๓๗. โรงจอดรถโรงเรียน |
| ๑๘. โรงอาหาร | ๓๘. สหกรณ์โรงเรียน |
| ๑๙. อาคารคหกรรม | |
| ๒๐. อาคารดนตรีสากล | |

ผังอาคารเรียนโรงเรียนสิงห์บุรี

ผังอาคารเรียน ๑ (แบบอาคาร ๒๑๘)

๑๒๑	๑๒๒	๑๒๓	๑๒๔	๑๒๕	๑๒๖	๑๒๗	๑๒๘	๑๒๙
๑๑๑	๑๑๒	๑๑๓	๑๑๔	๑๑๕	๑๑๖	๑๑๗	๑๑๘	๑๑๙

หมายเหตุ ไม่มีการจัดการเรียนการสอน รอจำหน่าย

ผังอาคารเรียน ๒ (แบบอาคาร ๒๑๘)

221	222	223	224	225	226	227	228	229
ห้องเรียน MEP	ห้องเรียน MEP	ห้องเรียน MEP	ห้องเรียนจีน	ห้องเรียนญี่ปุ่น	ห้องปฏิบัติการ AFS กับERIC	ห้องปฏิบัติการ IEP	ห้องพักครู ภาษาต่างประเทศ	ห้องพักครู ภาษาต่างประเทศ
projector	projector	projector	projector	projector	projector	projector		
ระบบคอมพิวเตอร์	ระบบคอมพิวเตอร์	ระบบคอมพิวเตอร์	ระบบคอมพิวเตอร์	ระบบคอมพิวเตอร์	ระบบคอมพิวเตอร์	ระบบคอมพิวเตอร์		
visualizer	visualizer	visualizer	visualizer	visualizer	visualizer	visualizer		
ระบบเครื่องเสียง	ระบบเครื่องเสียง	ระบบเครื่องเสียง	ระบบเครื่องเสียง	ระบบเครื่องเสียง	ระบบเครื่องเสียง	ระบบเครื่องเสียง		
เครื่องปรับอากาศ	เครื่องปรับอากาศ	เครื่องปรับอากาศ	เครื่องปรับอากาศ	เครื่องปรับอากาศ	เครื่องปรับอากาศ	เครื่องปรับอากาศ	เครื่องปรับอากาศ	เครื่องปรับอากาศ
211	212	213	214	215	216	217	218	219
ห้องปฏิบัติการ	ห้องเรียนปกติ	ห้องเรียนปกติ	ห้องเรียนปกติ	ห้องเรียนปกติ	ห้องเรียนปกติ	ห้องเรียนปกติ	ห้องเรียนปกติ	ห้องเรียนปกติ
projector	projector	projector	projector	projector	projector	projector	projector	projector
ระบบคอมพิวเตอร์	visualizer							
visualizer								
ระบบเครื่องเสียง								
เครื่องปรับอากาศ	พัดลม	พัดลม	พัดลม	พัดลม	พัดลม	พัดลม	พัดลม	พัดลม

ห้องเรียนปกติ	๘	ห้อง
ห้องเรียนจีน	๑	ห้อง
ห้องพักครู	๒	ห้อง
ห้องปฏิบัติการ	๓	ห้อง
ห้องเรียนญี่ปุ่น	๑	ห้อง
ห้องเรียน MEP	๓	ห้อง
รวม	๑๘	ห้อง

ผังอาคารเรียน ๓ (แบบอาคาร ๒๑๘)

321	322	323	324	325	326	327	328	329
ห้องเรียนปกติ	ห้องเรียนพิเศษ	ห้องเรียนพิเศษ	ห้องเรียนพิเศษ	ห้องเรียนพิเศษ	ห้องเรียนพิเศษ	ห้องเรียนพิเศษ	ห้องเรียนพิเศษ	ห้องปฏิบัติการ สสวท.
	projector	projector	projector	projector	projector	projector	projector	projector
	ระบบเครื่องเสียง	ระบบเครื่องเสียง	ระบบเครื่องเสียง	ระบบเครื่องเสียง	ระบบเครื่องเสียง	ระบบเครื่องเสียง	ระบบเครื่องเสียง	ระบบเครื่องเสียง
	visualizer	visualizer	visualizer	visualizer	visualizer	visualizer	visualizer	visualizer
	ระบบคอมพิวเตอร์	ระบบคอมพิวเตอร์	ระบบคอมพิวเตอร์	ระบบคอมพิวเตอร์	ระบบคอมพิวเตอร์	ระบบคอมพิวเตอร์	ระบบคอมพิวเตอร์	ระบบคอมพิวเตอร์
พัดลม	เครื่องปรับอากาศ	เครื่องปรับอากาศ	เครื่องปรับอากาศ	เครื่องปรับอากาศ	เครื่องปรับอากาศ	เครื่องปรับอากาศ	เครื่องปรับอากาศ	เครื่องปรับอากาศ
311	312	313	314	315	316	317	318	319
ห้องพักครู ภาษาไทย	ห้องเรียนปกติ	ห้องเรียนปกติ	ห้องเรียนปกติ	ห้องเรียนปกติ	ห้องเรียนปกติ	ห้องเรียนปกติ	ห้องเรียนปกติ	ห้องพักครู ภาษาไทย
	projector	projector	projector	projector	projector	projector	projector	ภาษาไทย
	ระบบเครื่องเสียง	ระบบเครื่องเสียง	ระบบเครื่องเสียง	ระบบเครื่องเสียง	ระบบเครื่องเสียง	ระบบเครื่องเสียง	ระบบเครื่องเสียง	ห้องศูนย์ภาษาไทย
								projector
		โทรทัศน์		visualizer		โทรทัศน์		ระบบเครื่องเสียง
เครื่องปรับอากาศ	พัดลม	พัดลม	พัดลม	พัดลม	พัดลม	พัดลม	พัดลม	เครื่องปรับอากาศ

ห้องเรียนปกติ	๘+๑/๒	ห้อง
ห้องพักครู	๑+๑/๒	ห้อง
ห้องเรียน สสวท.	๘	ห้อง
รวม	๑๘	ห้อง

ผังอาคารเรียน ๔

441	442	443	444	445	446	447	448	449
ห้องเรียน สสวท. projector	ห้องเรียน สสวท. projector	ห้องเรียน สสวท. projector	ห้องปฏิบัติการ เคมี 1	ห้องพัสดุ เคมี	ห้องปฏิบัติการ เคมี 2	ห้องปฏิบัติการ วิทย์ ม.3	ห้องพัสดุ วิทย์ ม.3	ห้องปฏิบัติการ วิทย์ ม.3
ระบบเครื่องเสียง	ระบบเครื่องเสียง	ระบบเครื่องเสียง	projector		projector	projector		projector
ระบบคอมพิวเตอร์	ระบบคอมพิวเตอร์	ระบบคอมพิวเตอร์	โทรทัศน์		ระบบเครื่องเสียง	ระบบเครื่องเสียง		ระบบเครื่องเสียง
เครื่องปรับอากาศ	เครื่องปรับอากาศ	เครื่องปรับอากาศ	พัดลม	เครื่องปรับอากาศ	พัดลม	พัดลม	เครื่องปรับอากาศ	เครื่องปรับอากาศ
431	432	433	434	435	436	437	438	439
ห้องปฏิบัติการ ดาราศาสตร์	ห้องปฏิบัติการ ชีววิทยา	ห้องพัสดุ ชีววิทยา	ห้องปฏิบัติการ ชีววิทยา 1	ห้องพัสดุ ชีววิทยา	ห้องปฏิบัติการ ชีววิทยา 2	ห้องปฏิบัติการ วิทย์ ม.2	ห้องพัสดุ วิทย์ ม.2	ห้องปฏิบัติการ วิทย์ ม.2
projector			projector		projector	projector		projector
ระบบเครื่องเสียง			ระบบเครื่องเสียง			ระบบเครื่องเสียง		ระบบเครื่องเสียง
	ห้องน้ำ							
เครื่องปรับอากาศ	เครื่องปรับอากาศ	เครื่องปรับอากาศ	พัดลม	เครื่องปรับอากาศ	พัดลม	พัดลม	เครื่องปรับอากาศ	เครื่องปรับอากาศ
421	422	423	424	425	426	427	428	429
ห้องเรียน สสวท. ระบบคอมพิวเตอร์	ห้องเรียน สสวท. ระบบคอมพิวเตอร์	ห้องสมุด กลุ่มสาระวิทย์	ห้องปฏิบัติการ ฟิสิกส์ 1	ห้องพัสดุ ฟิสิกส์	ห้องปฏิบัติการ ฟิสิกส์ 1	ห้องปฏิบัติการ วิทย์ ม.1	ห้องพัสดุ วิทย์ ม.1	ห้องปฏิบัติการ วิทย์ ม.1
projector	projector		projector		projector	projector		projector
ระบบเครื่องเสียง	ระบบเครื่องเสียง		ระบบเครื่องเสียง		ระบบเครื่องเสียง	ระบบเครื่องเสียง		ระบบเครื่องเสียง
	ห้องน้ำ					โทรทัศน์		
ห้องปรับอากาศ	ห้องปรับอากาศ	ห้องปรับอากาศ	พัดลม	ห้องปรับอากาศ	พัดลม	พัดลม	ห้องปรับอากาศ	ห้องปรับอากาศ
411	412	413	414	415	416	417	418	419
ห้องปฏิบัติการ วิทยาศาสตร์	ห้องเรียน สสวท.	กลุ่มบริหาร วิชาการ	แผนงาน โรงเรียน	กลุ่มบริหาร กิจการนักเรียน	กลุ่มบริหาร งบประมาณ		กลุ่มบริหาร ทั่วไปและบุคคล	ห้อง ผอ.
projector	projector					ห้องโถง	ประชาสัมพันธ์	ห้องประชุมสหราชอาณาจักร
ระบบเครื่องเสียง	ระบบเครื่องเสียง							projector
ระบบคอมพิวเตอร์	ระบบคอมพิวเตอร์							ระบบเครื่องเสียง
ห้องปรับอากาศ	ห้องปรับอากาศ	ห้องปรับอากาศ	ห้องปรับอากาศ	ห้องปรับอากาศ	ห้องปรับอากาศ		ห้องปรับอากาศ	ระบบกล้องวงจรปิด

ห้องสำนักงาน	๖	ห้อง
ห้องเรียนพิเศษ	๖	ห้อง
ห้องปฏิบัติการ	๑๕	ห้อง
ห้องสมุดกลุ่มสาระ	๑	ห้อง
ห้องพัสดุ	๗	ห้อง
*ห้องโถง	๑	ห้อง
รวม	๓๖	ห้อง

ผังอาคารเรียน ICT

คอมพิวเตอร์ 1	คอมพิวเตอร์ 2	คอมพิวเตอร์ 3	คอมพิวเตอร์ 4	SERVER ROOM	คอมพิวเตอร์ 5
ห้องพักครู					ห้องพักครู
projector	projector	projector	projector		projector
ระบบเครื่องเสียง	ระบบเครื่องเสียง	ระบบเครื่องเสียง	ระบบเครื่องเสียง		ระบบเครื่องเสียง
ระบบคอมพิวเตอร์	ระบบคอมพิวเตอร์	ระบบคอมพิวเตอร์	ระบบคอมพิวเตอร์		ระบบคอมพิวเตอร์
ห้องปรับอากาศ	ห้องปรับอากาศ	ห้องปรับอากาศ	ห้องปรับอากาศ	ห้องปรับอากาศ	ห้องปรับอากาศ
ห้องน้ำหญิง	ห้องประชุมอัมพวัน			คอมพิวเตอร์ 6	ห้องน้ำชาย
	projector	visualizer	โทรทัศน์	projector	
		ระบบเครื่องเสียง		ระบบเครื่องเสียง	
				ระบบคอมพิวเตอร์	
	ห้องปรับอากาศ			ห้องปรับอากาศ	

ห้องประชุมอัมพวัน	๑	ห้อง
ห้องปฏิบัติการคอมพิวเตอร์	๕	ห้อง
ห้องพักครู	(๑/๒+๑/๒)	ห้อง
ห้องน้ำ	๒	ห้อง
SERVER ROOM	(๑/๒)	ห้อง
รวม	๑๐	ห้อง

ผังอาคารเรียน ๕

531	532	533	534	535	536	537	538
ห้องปฏิบัติการ	ห้องเรียนปกติ	ห้องเรียนปกติ	ห้องเรียนปกติ	ห้องเรียนปกติ	ห้องเรียนปกติ	ห้องเรียนปกติ	ห้องศูนย์ส่งเสริม
กระดานอัจฉริยะ	โทรทัศน์	โทรทัศน์	โทรทัศน์	โทรทัศน์	โทรทัศน์	โทรทัศน์	มารยาทไทย
projector	ระบบเครื่องเสียง	ระบบเครื่องเสียง	ระบบเครื่องเสียง	ระบบเครื่องเสียง	ระบบเครื่องเสียง	ระบบเครื่องเสียง	โทรทัศน์
visualizer							ระบบเครื่องเสียง
ระบบเครื่องเสียง							visualizer
เครื่องปรับอากาศ	พัดลม	พัดลม	พัดลม	พัดลม	พัดลม	พัดลม	เครื่องปรับอากาศ
521	522	523	524	525	526	527	528
ห้องอาเซียน	ห้องเรียนปกติ	ห้องเรียนปกติ	ห้องเรียนปกติ	นิติรัฐศาสตร์	นิติรัฐศาสตร์	นิติรัฐศาสตร์	ห้องพักครู
กระดานอัจฉริยะ	projector		โทรทัศน์	projector	projector	projector	
visualizer	ระบบเครื่องเสียง		ระบบเครื่องเสียง	visualizer	visualizer	visualizer	
ระบบเครื่องเสียง				โทรทัศน์	โทรทัศน์	โทรทัศน์	
				ระบบเครื่องเสียง	ระบบเครื่องเสียง	ระบบเครื่องเสียง	
เครื่องปรับอากาศ	เครื่องปรับอากาศ	พัดลม	พัดลม	เครื่องปรับอากาศ	เครื่องปรับอากาศ	เครื่องปรับอากาศ	เครื่องปรับอากาศ
511	512	513	514	515	516	517	518
ห้องแนะแนว	ห้องประชุม	ห้องโรเนียว	ห้องโถง	ห้องโถง	ห้องเรียนสีเขียว	ธนาคารโรงเรียน	ห้องนักศึกษา
	พิกุลทอง				projector		
	projector				ระบบเครื่องเสียง		
	visualizer						
	โทรทัศน์						
ระบบเครื่องเสียง							
เครื่องปรับอากาศ	เครื่องปรับอากาศ	เครื่องปรับอากาศ			เครื่องปรับอากาศ	เครื่องปรับอากาศ	เครื่องปรับอากาศ

ห้องเรียนปกติ	๙	ห้อง
ห้องนิติรัฐฯ	๓	ห้อง
ห้องอาเซียน	๑	ห้อง
ห้องมารยาทไทย	๑	ห้อง
ห้องปฏิบัติการ	๑	ห้อง
ห้องพักครู	๑	ห้อง
ห้องแนะแนว	๑	ห้อง
ห้องประชุม	๑	ห้อง
ห้องโรเนียว	๑	ห้อง
ห้องเรียนสีเขียว	๑	ห้อง
ธนาคารโรงเรียน	๑	ห้อง
รวม	๑๖	ห้อง

ผังอาคารเรียน ๖

๖๒๑	๖๒๒	๖๒๓	๖๒๔	๖๒๕	๖๒๖
ห้องสืบค้น วิทยุสุขภาพ	ห้องเรียนพิเศษ	ห้องเรียนปกติ	ห้องเรียนปกติ	ห้องเรียนพิเศษ	ห้องเรียนคู่นาน
	โทรทัศน์	projector	projector	projector	projector
	ระบบเครื่องเสียง	ระบบเครื่องเสียง	ระบบเครื่องเสียง	ระบบเครื่องเสียง	ระบบเครื่องเสียง
ระบบคอมพิวเตอร์					
เครื่องปรับอากาศ	เครื่องปรับอากาศ	พัดลม	พัดลม	เครื่องปรับอากาศ	เครื่องปรับอากาศ
๖๓๑	๖๓๒	๖๓๓	๖๓๔	๖๓๕	๖๓๖
ห้องศูนย์การเรียนรู้ อบจ.	ห้องเรียนปกติ	ห้องเรียนปกติ	ห้องเรียนปกติ	ห้องเรียนปกติ	ห้องพักครู
	projector	projector	projector	projector	projector
	ระบบเครื่องเสียง	ระบบเครื่องเสียง	ระบบเครื่องเสียง	ระบบเครื่องเสียง	ระบบเครื่องเสียง
	พัดลม	พัดลม	พัดลม	พัดลม	พัดลม
๖๔๑	๖๔๒	๖๔๓	๖๔๔	๖๔๕	๖๔๖
ห้องศูนย์การเรียนรู้ อบจ.	ห้องเรียนปกติ	ห้องเรียนปกติ	ห้องเรียนปกติ	ห้องเรียนปกติ	ห้องปฏิบัติการคณิตศาสตร์
	projector	projector	projector	projector	projector+โทรทัศน์
	ระบบเครื่องเสียง	ระบบเครื่องเสียง	ระบบเครื่องเสียง	ระบบเครื่องเสียง	ระบบเครื่องเสียง
					ระบบคอมพิวเตอร์
	พัดลม	พัดลม	พัดลม	พัดลม	พัดลม

ห้องเรียนธรรมดา	๑๐	ห้อง
ห้องปฏิบัติการ	๒	ห้อง
ห้องเรียนพิเศษ วิทยุสุขภาพ	๑	ห้อง
ห้องเรียนพิเศษ สสวท.	๑	ห้อง
ห้องเรียน คู่นาน สสวท.	๑	ห้อง
ห้องพักครู	๑	ห้อง
รวม	๑๖	ห้อง

ข้อมูลผู้บริหาร

๑. ผู้อำนวยการโรงเรียน



ชื่อ-นามสกุล นางนัฐวรรณ ศรีทอง

E-mail nathawan@sing.ac.th

วุฒิการศึกษาสูงสุด ศึกษาศาสตรมหาบัณฑิต

สาขา การบริหารการศึกษา

๒. รองผู้อำนวยการโรงเรียน ๔ คน

ชื่อ-นามสกุล นางณิชาทิพย์ โชติกาญจนเรือง

E-mail nichapat@sing.ac.th

วุฒิการศึกษาสูงสุด ปริญญาโท (ศษ.ม.)

สาขา การบริหารการศึกษา

ตำแหน่ง รองผู้อำนวยการโรงเรียน

กลุ่มบริหารงานทั่วไป



ชื่อ-นามสกุล นางสาวณัฐนรี สงวนสุข

E-mail

วุฒิการศึกษาสูงสุด ปริญญาโท

สาขา การบริหารการศึกษา

ตำแหน่ง รองผู้อำนวยการโรงเรียน

กลุ่มบริหารงานบุคคล



ชื่อ-นามสกุล นางสาวปรศนียา วัฒนิกสัมบุญ

E-mail Prasaneeya๒๕๑๐@gmail.com

วุฒิการศึกษาสูงสุด ปริญญาโท (ค.ม.)

สาขา การบริหารการศึกษา

ตำแหน่ง รองผู้อำนวยการโรงเรียน

กลุ่มบริหารงานวิชาการ





ชื่อ-นามสกุล นางสาวรวงคนางค์ กลิ่นหอม
 E-mail warang.klinhom@gmail.com
 วุฒิการศึกษาสูงสุด ปริญญาโท
 สาขา บริหารการศึกษา
 ตำแหน่ง รองผู้อำนวยการโรงเรียน
 กลุ่มบริหารงานกิจการนักเรียน

ทำเนียบผู้บริหารจากอดีตจนถึงปัจจุบัน

รายนามผู้บริหาร	ระยะเวลาดำรงตำแหน่ง
๑. นายพนม ชุณหเสวี	๑ สิงหาคม ๒๕๑๕-๑๕ มิถุนายน ๒๕๒๐
๒. นายชลิต เจริญศรี	๑ สิงหาคม ๒๕๒๐-๘ ธันวาคม ๒๕๓๑
๓. นายเจริญ สุขเกษม	๙ ธันวาคม ๒๕๓๑-๑๔ ตุลาคม ๒๕๓๒
๔. นายเมือง ทองยี่ง	๑๕ ตุลาคม ๒๕๓๒-๑๓ ตุลาคม ๒๕๓๕
๕. นายเฉลิม ขวัญเมือง	๑๔ ตุลาคม ๒๕๓๕- ๓๐ กันยายน ๒๕๓๙
๖. นายละเอียด กันทรिका	๑ พฤศจิกายน ๒๕๓๙-๒๕ ธันวาคม ๒๕๔๑
๗. นายปรีชา จาดศรี	๓ มกราคม ๒๕๔๒-๒๕๔๓
๘. นายคมสัน ทองประเสริฐ	๒๕๔๓-๒๕๔๖
๙. ว่าที่ร้อยตรีสุวิช พึ่งตน	๒๕๔๖-๒๕๕๐
๑๐. ว่าที่ร้อยตรีไพศาล ประทุมชาติ	๑๐ มีนาคม ๒๕๕๑ - ๘ ตุลาคม ๒๕๕๔
๑๑. นายปราโมทย์ วุฒิวิษุณานันต์	๙ ธันวาคม ๒๕๕๔ - ๒๖ ธันวาคม ๒๕๕๖
๑๒. นายพรชัย ยิ้มพงษ์	๒๖ ธันวาคม ๒๕๕๖ - ๓๐ กันยายน ๒๕๕๙
๑๓. นายปราโมทย์ เจริญสูง	๙ พฤศจิกายน ๒๕๕๙ - ๓๐ กันยายน ๒๕๖๖
๑๔. ดร.ชาคริต ภู่งาม	๑๒ ตุลาคม ๒๕๖๖ - ๓๐ กันยายน ๒๕๖๖
๑๕. นางนัฐวรรณ ศรีทอง	๑๒ ตุลาคม ๒๕๖๖ - ปัจจุบัน

โครงสร้างการบริหารโรงเรียนสิงห์บุรี

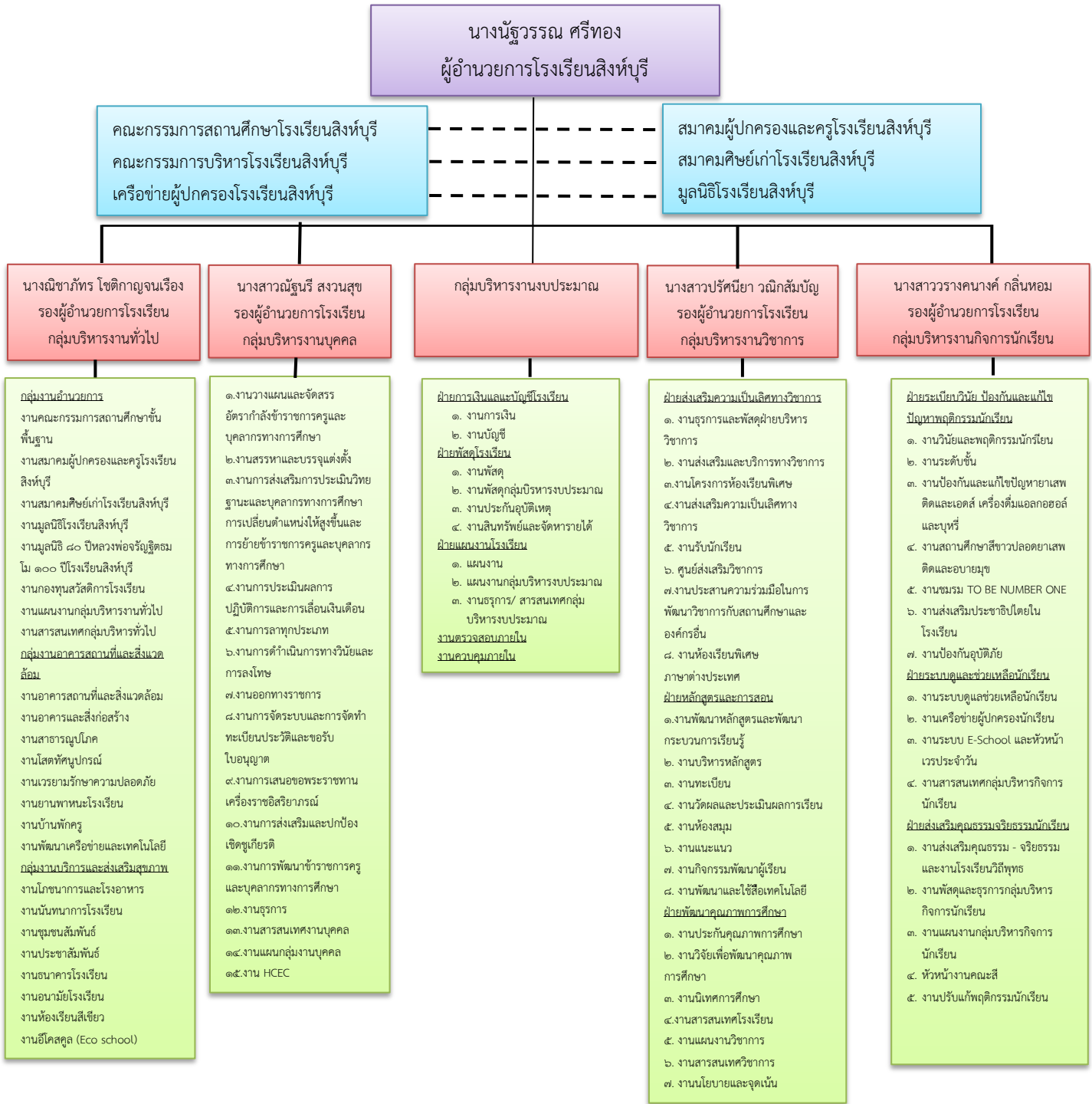

โครงสร้างฝ่ายบริหารงานกิจการนักเรียน

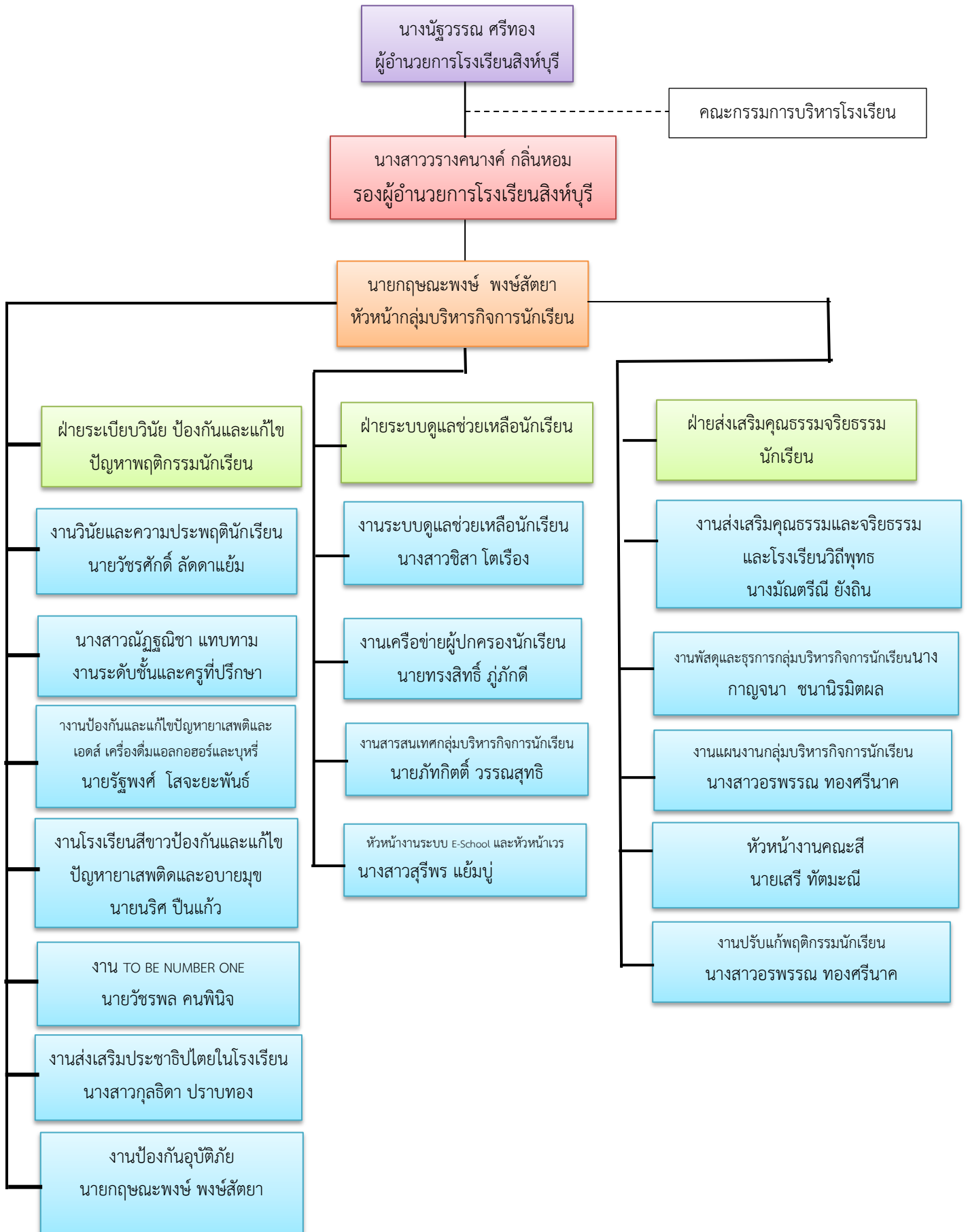

โครงสร้างการบริหารงานกลุ่มบริหารงานงบประมาณ โรงเรียนสิงห์บุรี

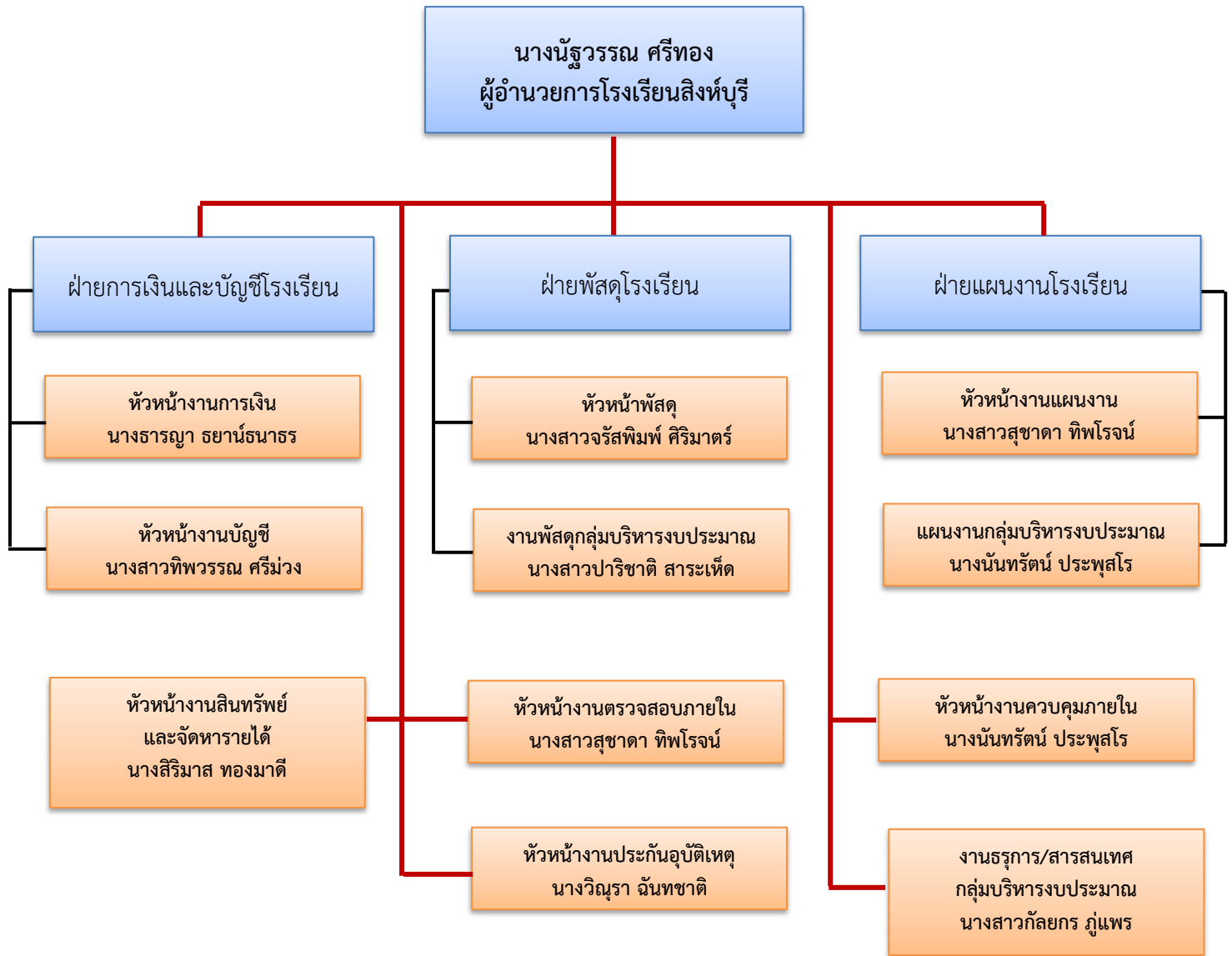

โครงสร้างการบริหารงานกลุ่มบริหารงานวิชาการ โรงเรียนสิงห์บุรี

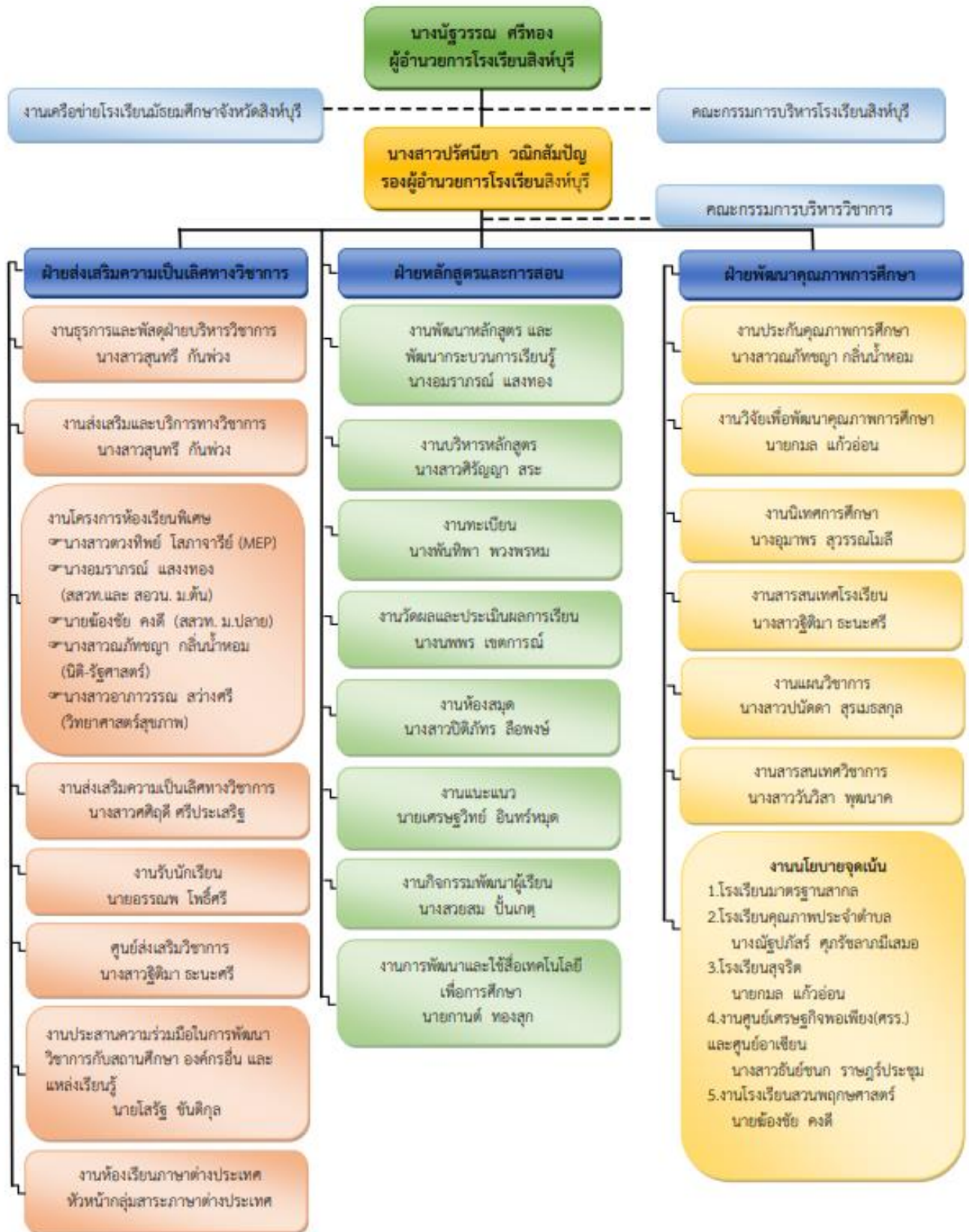

โครงสร้างการบริหารงานกลุ่มบริหารงานทั่วไป โรงเรียนสิงห์บุรี

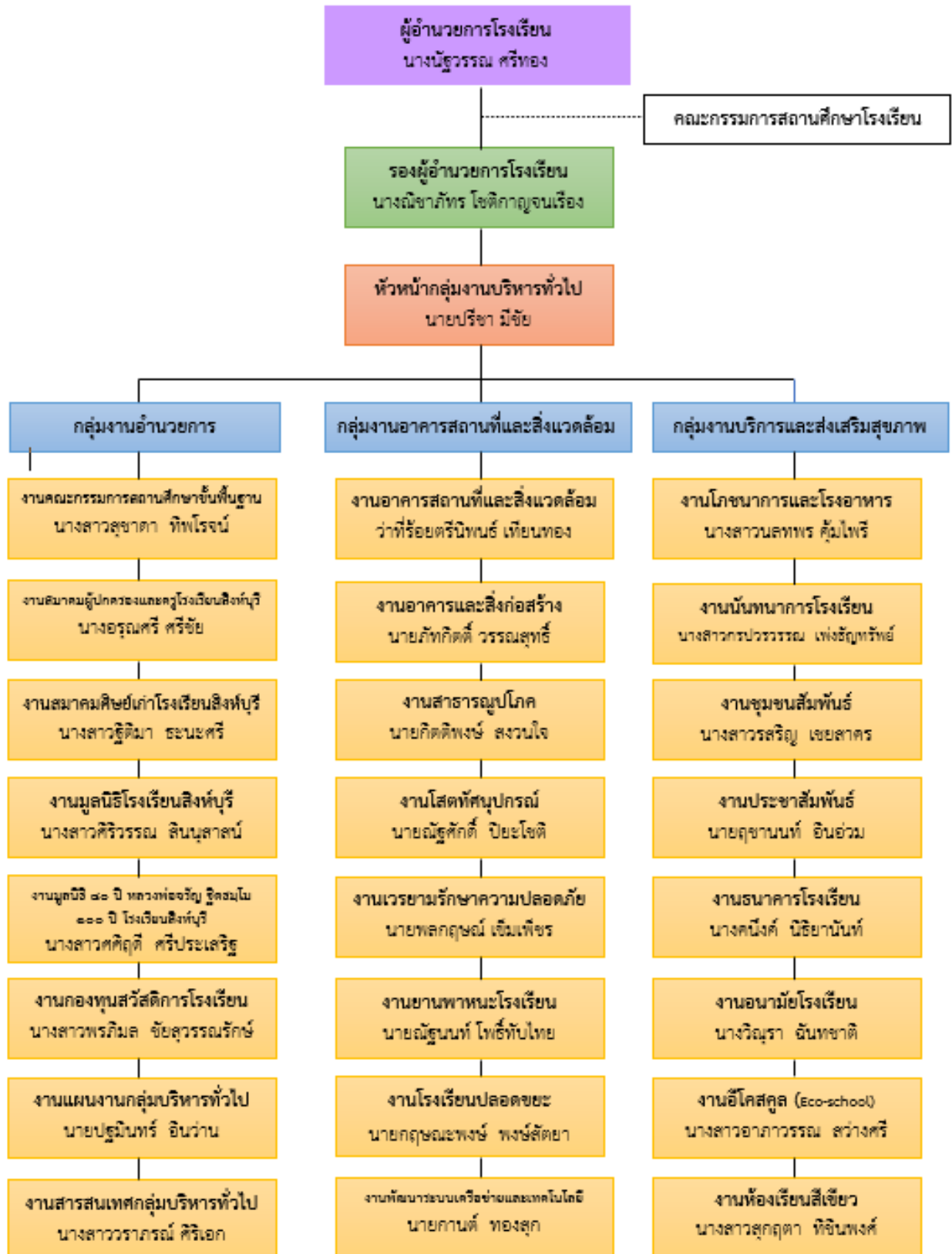

โครงสร้างการบริหารงานกลุ่มบริหารงานบุคคล โรงเรียนสิงห์บุรี

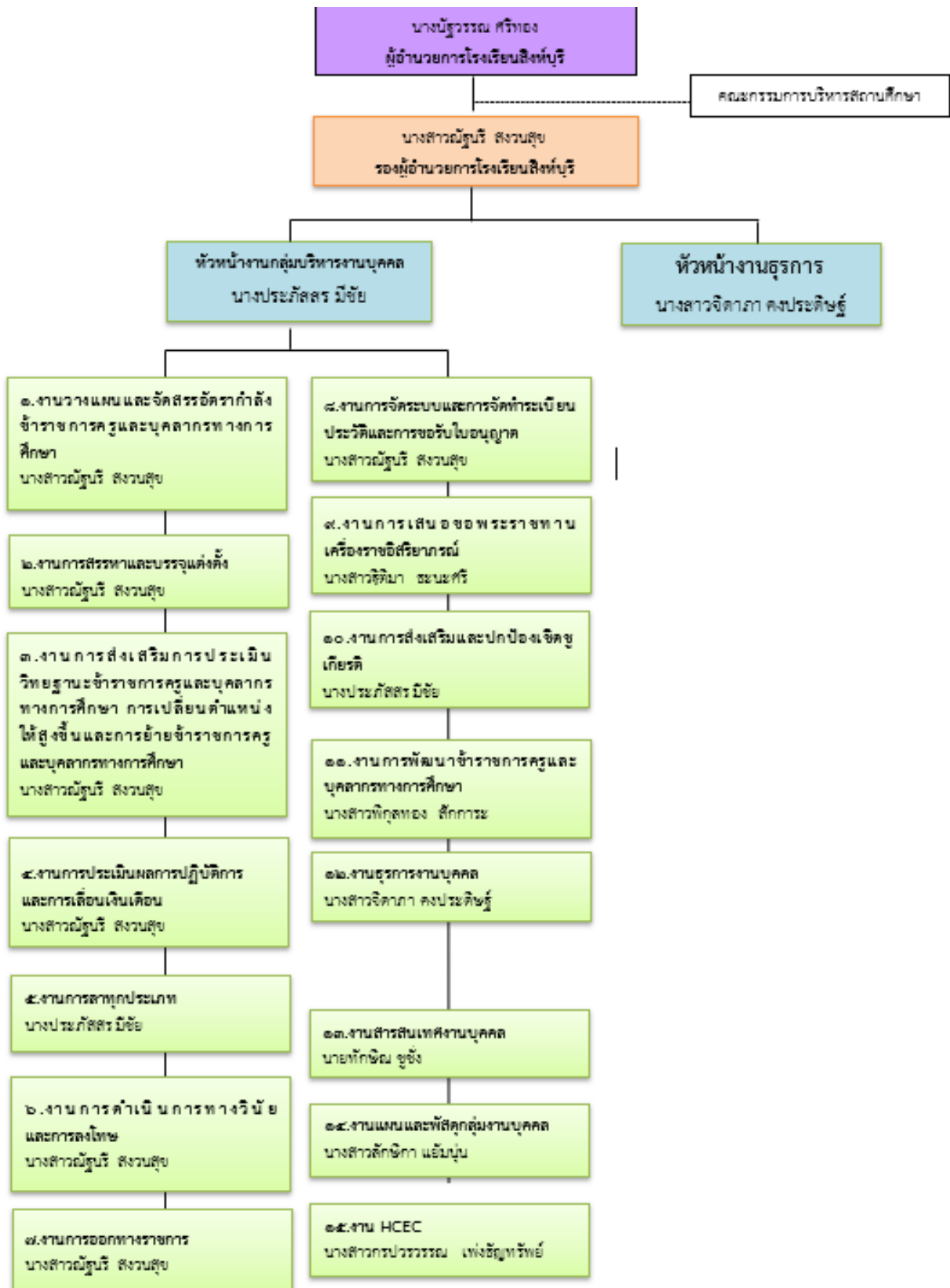

วิสัยทัศน์

ผู้เรียนมีคุณภาพระดับมาตรฐานสากล มีคุณธรรม รักความเป็นไทยและพอเพียง

พันธกิจ

๑. ส่งเสริมความเป็นเลิศของผู้เรียนให้เต็มตามศักยภาพ เพื่อเพิ่มขีดความสามารถในการแข่งขัน
๒. พัฒนาคูณภาพผู้เรียนให้มีสมรรถนะตามหลักสูตร และทักษะที่จำเป็นในศตวรรษที่ ๒๑
๓. พัฒนาผู้เรียนให้มีคุณธรรมและรักความเป็นไทย
๔. จัดการศึกษาเพื่อพัฒนาคูณภาพชีวิตที่เป็นมิตรกับสิ่งแวดล้อมโดยยึดหลักปรัชญาของเศรษฐกิจ

พอเพียง

๕. พัฒนาผู้บริหาร ครู และบุคลากรทางการศึกษาให้มีความเชี่ยวชาญในการจัดการศึกษาระดับมาตรฐานสากล
๖. พัฒนาระบบบริหารจัดการสู่องค์กรที่เป็นเลิศภายใต้หลักธรรมาภิบาล
๗. ส่งเสริมให้ชุมชนและหน่วยงานภายนอกมีส่วนร่วมในการจัดการศึกษา

เป้าประสงค์

๑. ผู้เรียนได้รับการส่งเสริมความเป็นเลิศเต็มตามศักยภาพ
๒. ผู้เรียนมีสมรรถนะตามหลักสูตร มีทักษะที่จำเป็นในศตวรรษที่ ๒๑
๓. ผู้เรียนมีคุณธรรมและความเป็นไทย
๔. ผู้เรียนได้รับการปกป้องคุ้มครองความปลอดภัย ทั้งด้านร่างกายและจิตใจ มีคุณภาพชีวิตที่ดีเป็น

มิตร

- กับสิ่งแวดล้อมภายใต้หลักปรัชญาของเศรษฐกิจพอเพียง
๕. ผู้บริหาร ครู และบุคลากรทางการศึกษามีความเชี่ยวชาญในการจัดการศึกษาระดับมาตรฐานสากล
 ๖. โรงเรียนมีระบบบริหารจัดการที่เป็นเลิศภายใต้หลักธรรมาภิบาล
 ๗. ชุมชนและหน่วยงานภายนอกเป็นเครือข่ายร่วมพัฒนาการจัดการศึกษาของโรงเรียน

กลยุทธ์

๑. ยกระดับคุณภาพผู้เรียนให้มีสมรรถนะตามหลักสูตรและทักษะที่จำเป็นในศตวรรษที่ ๒๑
๒. ส่งเสริมให้ผู้เรียนมีโอกาสด้านการศึกษาที่เสมอภาคและปลอดภัยจากภัยทุกรูปแบบ
๓. ส่งเสริมผู้บริหาร ครู และบุคลากรทางการศึกษาให้มีความเชี่ยวชาญในการจัดการศึกษาระดับมาตรฐานสากล
๔. เพิ่มประสิทธิภาพการบริหารจัดการภายใต้หลักธรรมาภิบาล
๕. ส่งเสริมการมีส่วนร่วมของทุกภาคส่วน

คณะกรรมการสถานศึกษาขั้นพื้นฐาน

๑. นายสละ วิลปนนะ	ประธานกรรมการสถานศึกษา
๒. นายพรชัย ยิ้มพงษ์	ผู้ทรงคุณวุฒิ
๓. นายขจิต นาวิระ	ผู้ทรงคุณวุฒิ
๔. นางวัฒนา โคตรมี	ผู้ทรงคุณวุฒิ
๕. นายธีรพงศ์ ศรีประเสริฐ	ผู้ทรงคุณวุฒิ
๖. นายวันชัย แสงดาว	ผู้ทรงคุณวุฒิ
๗. นายสมควร ชัยบุรินทร์	ผู้แทนชุมชน
๘. นายกมล แก้วอ่อน	ผู้แทนครู
๙. นายพิบูล เหล่ารัตนกุล	ผู้แทนศิษย์เก่า
๑๐. พระครูสิงห์พัฒนาร	ผู้แทนศาสนา
๑๑. พระครูสถิตธรรมมาลังการ	ผู้แทนศาสนา
๑๒. นางนัฐวรรณ ศรีทอง	กรรมการและเลขานุการ (ผู้อำนวยการโรงเรียนสิงห์บุรี)
๑๓. นายชูเกียรติ บุญรอด	ผู้ทรงคุณวุฒิ
๑๔. พันเอกสมบัติ ระรวยทรง	ผู้แทนผู้ปกครอง
๑๕. นายสุชีพ โกมล	ผู้แทนองค์กรปกครองส่วนท้องถิ่น

คณะกรรมการสมาคมผู้ปกครองและครูโรงเรียนสิงห์บุรี

๑. นางพัชนี เหลืองติลก	นายกฯ
๒. นางเพ็ญจันทร์ ศิริพานิชกร	อุปนายก คนที่ ๑
๓. นายธีรพงศ์ ศรีประเสริฐ	อุปนายก คนที่ ๒
๔. นายขจิต นาวิระ	อุปนายก คนที่ ๓
๕. นางนัฐวรรณ ศรีทอง	อุปนายก คนที่ ๔
๖. นางสาวปรีศนียา วณิชสัมบัญ	เลขานุการฯ
๗. นายมานิตย์ สุทธิสวัสดิคุณ	ผู้ช่วยเลขานุการฯ ๑
๘. นางสาวธิดารัตน์ ม่วงไหม	ผู้ช่วยเลขานุการฯ ๒
๙. นางทิพวัน นาคมาลี	เหรัญญิกฯ
๑๐. นายสุธี พุ่มกุมาร	ผู้ช่วยเหรัญญิกฯ ๑
๑๑. นางอรุณศรี ศรีชัย	ผู้ช่วยเหรัญญิกฯ ๒
๑๒. นางคนึงค์ นิธิยานันท์	ปฏิคมฯ
๑๓. นางอุมาพร สุวรรณโมลี	ผู้ช่วยปฏิคมฯ ๑
๑๔. นางปิยวรรณ คุ่มทรัพย์	ผู้ช่วยปฏิคมฯ ๒
๑๕. นายเขาวลิต บุญอิม	นายทะเบียนฯ
๑๖. นายเศรษฐวิทย์ อินทร์หมุด	ผู้ช่วยนายทะเบียนฯ ๑
๑๗. นายมานพ แสงสว่าง	ประชาสัมพันธ์ฯ
๑๘. นายสมควร ชัยบุรินทร์	ผู้ช่วยประชาสัมพันธ์ฯ ๑

๑๙. นางสาวสุชาดา ทิพโรจน์	ผู้ช่วยประชาสัมพันธ์ฯ ๒
๒๐. นางพรณี ศักดิ์ตามพินฺสนธิ์	กรรมการ
๒๑. นายวันชัย แสงดาว	กรรมการ
๒๒. นายประสิทธิ์ ประสาทพรชัย	กรรมการ
๒๓. พ.อ.สมบัติ ระรวยทรง	กรรมการ
๒๔. ส.ต.ต.นิมิต ยิ้มเจริญ	กรรมการ
๒๕. นางจรัสศรี งามจริง	กรรมการ
๒๖. นายรณชัย ปิ่นแก้ว	กรรมการ
๒๗. นายณภัทร มีประเสริฐ	กรรมการ
๒๘. นายธนัชพงศ์ ธีระธนนันต์	กรรมการ
๒๙. นางสิริภรณ์ เอี่ยมโอฐ	กรรมการ
๓๐. นายธีรศักดิ์ เต๋นดวง	กรรมการ

คณะกรรมการสมาคมศิษย์เก่าโรงเรียนสิงห์บุรี

๑. นายธีรพงศ์ ศรีประเสริฐ	นายกสมาคม
๒. นายสมหมาย ผิวสะอาด	อุปนายกฯ
๓. นายชัยณรงค์ อมรประสิทธิ์	อุปนายกฯ
๔. นายชุมพล ปาลวัฒน์	อุปนายกฯ
๕. นายมานิต สุทธิสวัสดิคุณ	กรรมการ
๖. นายณรงค์ ศीलวิบูลย์	กรรมการ
๗. นางไพเราะ พรหมประสิทธิ์	กรรมการ
๘. นายถาวร มั่นคง	กรรมการ
๙. ร.ต.อ.ประเสริฐ ปิยะสอน	กรรมการ
๑๐. นางคณิงค์ นิธิยานันท์	กรรมการ
๑๑. นายบรรจบ คล้ายมั่ง	กรรมการ
๑๒. น.ส.นันทพร เทียนบุญ	กรรมการ
๑๓. นางบุญยหนู ธรรมสะอาด	กรรมการ
๑๔. นายเกียรติชัย ตันอารีย์	กรรมการ
๑๕. นายนาวิ จ่างสกุล	กรรมการ
๑๖. นายเชาวลิต บุญอ้อม	กรรมการ
๑๗. นางรัศมนต์ เทียนสัมฤทธิ์	กรรมการ
๑๘. พันเอกวีรวัฒน์ เฉียงพิมาย	กรรมการ
๑๙. นายกมล แก้วอ่อน	กรรมการ
๒๐. นางประภาพรรณ พูลเจริญศิลป์	กรรมการ
๒๑. น.ส.นงนภัส ทองจีน	กรรมการ
๒๒. นางบุษบง เอี่ยมอร่าม	กรรมการและปฎิคม

๒๓. น.ส.สุภาวดี ภัคดีพิบูลย์	กรรมการและประชาสัมพันธ์
๒๔. นายพิบูล เหล่ารัตนกุล	กรรมการและผู้ช่วยประชาสัมพันธ์
๒๕. น.ส.ศศิฤดี ศรีประเสริฐ	กรรมการและนายทะเบียน
๒๖. น.ส.พรพิมล ชัยสุวรรณรักษ์	กรรมการและเหรัญญิก
๒๗. นายประสิทธิ์ ประสาทพรชัย	กรรมการและเลขานุการ
๒๘. น.ส.ฐิติมา ณะนะศรี	กรรมการและผู้ช่วยเลขานุการ
๒๙. นายฤชานนท์ อินอ่วม	กรรมการและผู้ช่วยเลขานุการ

คณะกรรมการสถานักเรียน

๓.๑ นายคณิศร	รัตนวราหะ	ประธานสถานักเรียน
๓.๒ นางสาวอินทอร	ยุติธรรม	รองประธานสถานักเรียนคนที่ ๑
๓.๓ นางสาวสิริภัทร	กาญจนานันท์	รองประธานสถานักเรียนคนที่ ๒
๓.๔ นางสาวสุพิชฌาย์	แจ้จตุ	หัวหน้าฝ่ายวิชาการ
๓.๕ นางสาวพรพิชา	ทองชาติ	กรรมการฝ่ายวิชาการ
๓.๖ นางสาวนันท์นภัส	ภูชัย	กรรมการฝ่ายวิชาการ
๓.๗ นางสาวมณีนุญา	พุ่มฉัตร	กรรมการฝ่ายวิชาการ
๓.๘ นางสาวสิริกัญญา	อ่อนเขตร์	กรรมการฝ่ายวิชาการ
๓.๙ นายณัฐปกรณ์	เดชาติวงศ์ ณ อยุธยา	หัวหน้าฝ่ายพัฒนาสิ่งแวดล้อม
๓.๑๐ นายชญานิน	กุลกุศล	กรรมการฝ่ายพัฒนาสิ่งแวดล้อม
๓.๑๑ นายราเมศ	หมอโอสถ	กรรมการฝ่ายพัฒนาสิ่งแวดล้อม
๓.๑๒ นางสาวแพรวชมพู่	ทิพย์ประชาบาล	กรรมการฝ่ายพัฒนาสิ่งแวดล้อม
๓.๑๓ นางสาวปริณากา	ฉัตรแก้ว	หัวหน้าฝ่ายประชาสัมพันธ์
๓.๑๔ นางสาวพัชรีรัตน์	สุขรัตน์วงศ์	กรรมการฝ่ายประชาสัมพันธ์
๓.๑๕ นางสาวอาริษา	รอดขาวนา	กรรมการฝ่ายประชาสัมพันธ์
๓.๑๖ นางสาวพิชญธิดา	ตะโกทอง	กรรมการฝ่ายประชาสัมพันธ์
๓.๑๗ นายภูมิจัก	ปราบทอง	หัวหน้าฝ่ายกิจกรรม
๓.๑๘ นางสาวพิมพ์พิศา	แก่นโชติ	กรรมการฝ่ายกิจกรรม
๓.๑๙ นางสาวภัทรวดี	ใจเจริญ	กรรมการฝ่ายกิจกรรม
๓.๒๐ นางสาวบุญนิสา	เกิดดี	กรรมการฝ่ายกิจกรรม
๓.๒๑ นายอธิภัทร	สุขเกตุ	กรรมการฝ่ายกิจกรรม
๓.๒๒ นางสาวกนต์สินี	อธิวาสมงคล	หัวหน้าฝ่ายสารวัตรนักเรียน
๓.๒๓ นายธนวิชัย	คำมุก	กรรมการฝ่ายสารวัตรนักเรียน
๓.๒๔ นายป๋มมงคล	ใจวงศ์	กรรมการฝ่ายสารวัตรนักเรียน
๓.๒๕ นายนราธร	วรรณาลัย	กรรมการฝ่ายสารวัตรนักเรียน
๓.๒๖ นางสาวปวรรัตน์	เจริญอินทร์	กรรมการฝ่ายสารวัตรนักเรียน
๓.๒๗ นางสาวเกสร่า	โพธิระ	กรรมการฝ่ายสารวัตรนักเรียน
๓.๒๘ นางสาวจุฑารัตน์	ผิงแซม	กรรมการฝ่ายสารวัตรนักเรียน

๓.๒๙ นายบุญยก	เลิศหัสดีรัตน์	กรรมการฝ่ายสารวัตรนักเรียน
๓.๓๐ นายธนาเทพ	พงษ์ผล	กรรมการฝ่ายสารวัตรนักเรียน
๓.๓๑ นายปกรณ์	ผลาหาญ	กรรมการฝ่ายสารวัตรนักเรียน
๓.๓๒ นางสาวศุจิรา	ขอบประดิษฐ์	หัวหน้าฝ่ายส่งเสริมคุณธรรม
๓.๓๓ นางสาวสุชัยญา	กาวิณ	กรรมการฝ่ายส่งเสริมคุณธรรม
๓.๓๔ นายกัมปนาท	แดงสกุล	กรรมการฝ่ายส่งเสริมคุณธรรม
๓.๓๕ นางสาวพรชนก	จุ่มั่น	กรรมการฝ่ายส่งเสริมคุณธรรม
๓.๓๖ นางสาวณัฐธิดาฤชตรา	คงดี	กรรมการฝ่ายส่งเสริมคุณธรรม
๓.๓๗ นางสาวบัณฑิตยาพร	ร่มโพธิ์	หัวหน้าฝ่ายปฎิคม
๓.๓๘ นางสาววันชพร	แย้มบู	กรรมการฝ่ายปฎิคม
๓.๓๙ นางสาวปาวรวรรณ	ลาหนองแคน	กรรมการฝ่ายปฎิคม
๓.๔๐ นายปิ่นณวิชัย	แพ่งเกษร	หัวหน้าฝ่ายโสตทัศนูปกรณ์
๓.๔๑ นางสาวอิสริยา	มณฑา	กรรมการฝ่ายโสตทัศนูปกรณ์
๓.๔๒ นายสรศักดิ์	มะลิวัลย์	กรรมการฝ่ายโสตทัศนูปกรณ์
๓.๔๓ นางสาววิศรา	จูเพื่อน	เหรียญก
๓.๔๔ นางสาวกุลณัฐ	ปทุมรัตน์	เลขานุการ คนที่ ๑
๓.๔๕ นายศักดิ์ดา	อิมเจริญ	เลขานุการ คนที่ ๒

ข้อมูลนักเรียน

(ณ วันที่ ๑๐ มิถุนายน ๒๕๖๗)

๑. จำนวนนักเรียนทั้งสิ้น ๒,๗๘๗ คน

๒. โดยจำแนกตามระดับชั้นที่เปิดสอน

ชั้น	จำนวนนักเรียน			จำนวนห้อง
	ชาย	หญิง	รวม	
มัธยมศึกษาปีที่ ๑	๒๑๓	๒๗๕	๔๘๘	๑๓
มัธยมศึกษาปีที่ ๒	๒๓๓	๒๖๑	๔๙๓	๑๓
มัธยมศึกษาปีที่ ๓	๒๐๙	๒๘๕	๔๙๔	๑๓
รวมมัธยมศึกษาตอนต้น	๖๕๕	๘๒๑	๑๔๗๕	๓๙
มัธยมศึกษาปีที่ ๔	๑๖๗	๒๗๑	๔๓๘	๑๒
มัธยมศึกษาปีที่ ๕	๑๗๓	๒๗๑	๔๔๔	๑๒
มัธยมศึกษาปีที่ ๖	๑๕๔	๒๗๕	๔๒๙	๑๒
รวมมัธยมศึกษาตอนปลาย	๔๙๔	๘๑๗	๑๓๑๑	๓๖
รวม	๑๑๔๙	๑๖๓๘	๒๗๘๗	๗๕

(แหล่งที่มา: ทะเบียนนักเรียน ๑๐ มิถุนายน ๒๕๖๗)

ระบบเก็บข้อมูลนักเรียนรายบุคคล <https://portal.bopp-obec.info/obec๖๗/>

แผนภูมิแสดงจำนวนนักเรียน ตามระดับชั้น

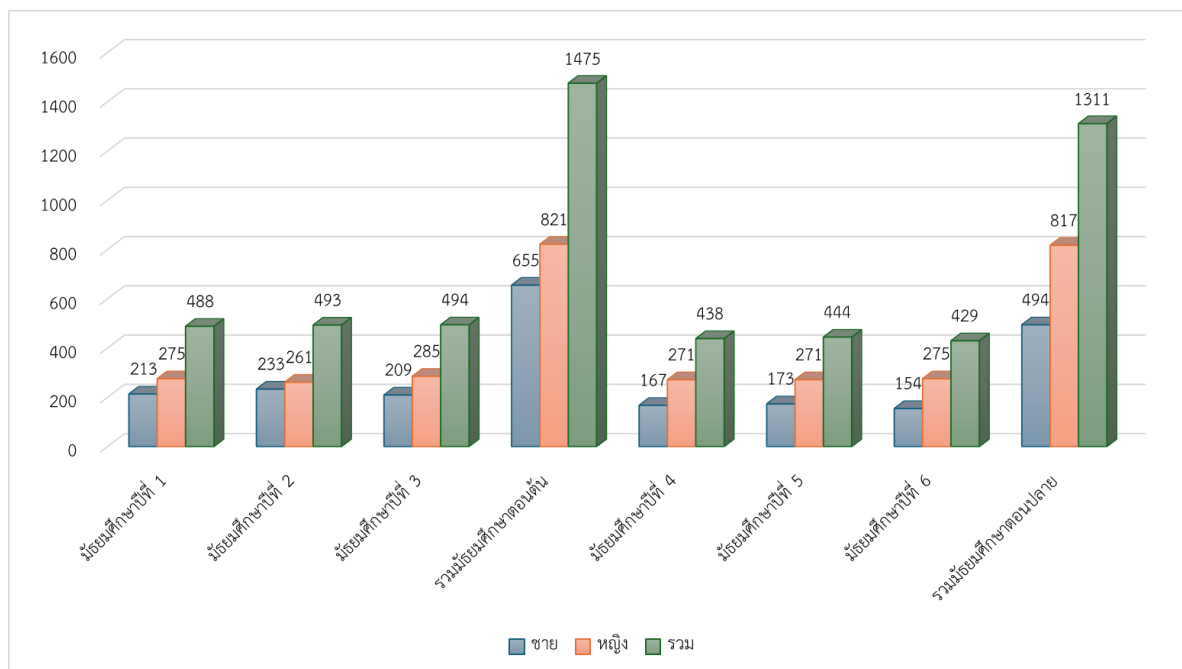

๓. ข้อมูลนักเรียนจำแนกตามห้องเรียน (๑๐ มิถุนายน ๒๕๖๗)

ชั้น	ชาย	หญิง	รวม
ม.๑/๑	๘	๒๐	๒๘
ม.๑/๒	๑๖	๑๔	๓๐
ม.๑/๓	๑๖	๑๔	๓๐
ม.๑/๔	๑๗	๒๓	๔๐
ม.๑/๕	๒๔	๑๖	๔๐
ม.๑/๖	๑๖	๒๔	๔๐
ม.๑/๗	๑๘	๒๒	๔๐
ม.๑/๘	๑๔	๒๖	๔๐
ม.๑/๙	๑๖	๒๔	๔๐
ม.๑/๑๐	๑๕	๒๕	๔๐
ม.๑/๑๑	๑๖	๒๔	๔๐
ม.๑/๑๒	๑๗	๒๓	๔๐
ม.๑/๑๓	๒๐	๒๐	๔๐
รวม	๒๑๓	๒๗๕	๔๘๘

ชั้น	ชาย	หญิง	รวม
ม.๒/๑	๑๓	๑๖	๒๙
ม.๒/๒	๑๓	๑๗	๓๐
ม.๒/๓	๑๔	๒๔	๓๘
ม.๒/๔	๒๖	๑๒	๓๘
ม.๒/๕	๑๖	๒๓	๓๙
ม.๒/๖	๑๖	๒๔	๔๐
ม.๒/๗	๑๙	๒๑	๔๐
ม.๒/๘	๑๘	๒๒	๔๐
ม.๒/๙	๒๒	๑๘	๔๐
ม.๒/๑๐	๑๙	๒๑	๔๐
ม.๒/๑๑	๒๐	๒๐	๔๐
ม.๒/๑๒	๒๑	๑๙	๔๐
ม.๒/๑๓	๑๖	๒๔	๔๐
รวม	๒๓๓	๒๖๑	๔๙๔

ชั้น	ชาย	หญิง	รวม
ม.๓/๑	๑๐	๒๐	๓๐
ม.๓/๒	๒๔	๑๒	๓๖
ม.๓/๓	๑๘	๑๘	๓๖
ม.๓/๔	๑๔	๒๑	๓๕
ม.๓/๕	๑๖	๒๓	๓๙
ม.๓/๖	๑๓	๒๖	๓๙
ม.๓/๗	๒๐	๒๐	๔๐
ม.๓/๘	๑๙	๒๒	๔๑
ม.๓/๙	๑๖	๒๕	๔๑
ม.๓/๑๐	๑๑	๒๙	๔๐
ม.๓/๑๑	๑๖	๒๔	๔๐
ม.๓/๑๒	๑๙	๑๙	๓๘
ม.๓/๑๓	๑๓	๒๖	๓๙
รวม	๒๐๙	๒๘๕	๔๙๔

ชั้น	ชาย	หญิง	รวม
ม.๔/๑	๑๕	๑๕	๓๐
ม.๔/๒	๑๕	๒๔	๓๙
ม.๔/๓	๑๓	๒๖	๓๙
ม.๔/๔	๘	๒๒	๓๐
ม.๔/๕	๒๐	๑๘	๓๘
ม.๔/๖	๘	๒๘	๓๖
ม.๔/๗	๑๒	๒๑	๓๓
ม.๔/๘	๒๓	๑๒	๓๕
ม.๔/๙	๘	๓๒	๔๐
ม.๔/๑๐	๑๕	๒๔	๓๙
ม.๔/๑๑	๑๙	๒๐	๓๙
ม.๔/๑๒	๑๑	๒๙	๔๐
รวม	๑๖๗	๒๗๑	๔๓๘

ชั้น	ชาย	หญิง	รวม
ม.๕/๑	๑๔	๑๔	๒๘
ม.๕/๒	๒๕	๑๔	๓๙
ม.๕/๓	๑๕	๒๕	๔๐
ม.๕/๔	๙	๒๑	๓๐
ม.๕/๕	๑๑	๒๘	๓๙
ม.๕/๖	๑๓	๒๖	๓๙
ม.๕/๗	๑๒	๒๔	๓๖
ม.๕/๘	๑๖	๒๐	๓๖
ม.๕/๙	๓	๓๕	๓๘
ม.๕/๑๐	๑๘	๒๑	๓๙
ม.๕/๑๑	๒๐	๒๐	๔๐
ม.๕/๑๒	๑๗	๒๓	๔๐
รวม	๑๗๓	๒๗๑	๔๔๔

ชั้น	ชาย	หญิง	รวม
ม.๖/๑	๑๒	๑๗	๒๙
ม.๖/๒	๙	๒๖	๓๕
ม.๖/๓	๑๘	๒๒	๔๐
ม.๖/๔	๑๓	๒๔	๓๗
ม.๖/๕	๑๐	๒๗	๓๗
ม.๖/๖	๘	๓๐	๓๘
ม.๖/๗	๑๕	๑๙	๓๔
ม.๖/๘	๑๒	๒๐	๓๒
ม.๖/๙	๑๐	๒๖	๓๖
ม.๖/๑๐	๑๒	๒๗	๓๙
ม.๖/๑๑	๑๙	๑๙	๓๘
ม.๖/๑๒	๑๖	๑๘	๓๔
รวม	๑๕๔	๒๗๕	๔๒๙

(แหล่งที่มา: ทะเบียนนักเรียน ข้อมูล ณ วันที่ ๑๐ มิถุนายน ๒๕๖๗)

๔. จำนวนนักเรียนจำแนกตามอายุ

	๑๒ ปี	๑๓ ปี	๑๔ ปี	๑๕ ปี	๑๖ ปี	๑๗ ปี	๑๘ ปี	๑๙ ปี	รวม
ม.๑	๑๙๓	๓๐๔							
ม.๒		๑๙๙	๓๐๓	๒					
ม.๓			๑๙๗	๒๘๖	๕				
ม.๔				๑๙๘	๒๕๓	๓			
ม.๕					๑๙๖	๒๓๔	๘		
ม.๖						๑๘๑	๒๕๓	๒	๒
รวม	๑๙๓	๕๐๓	๕๐๓	๔๘๖	๔๕๔	๔๑๘	๒๖๑	๒	๒

แผนภูมิแสดงจำนวนนักเรียนจำแนกตามอายุ

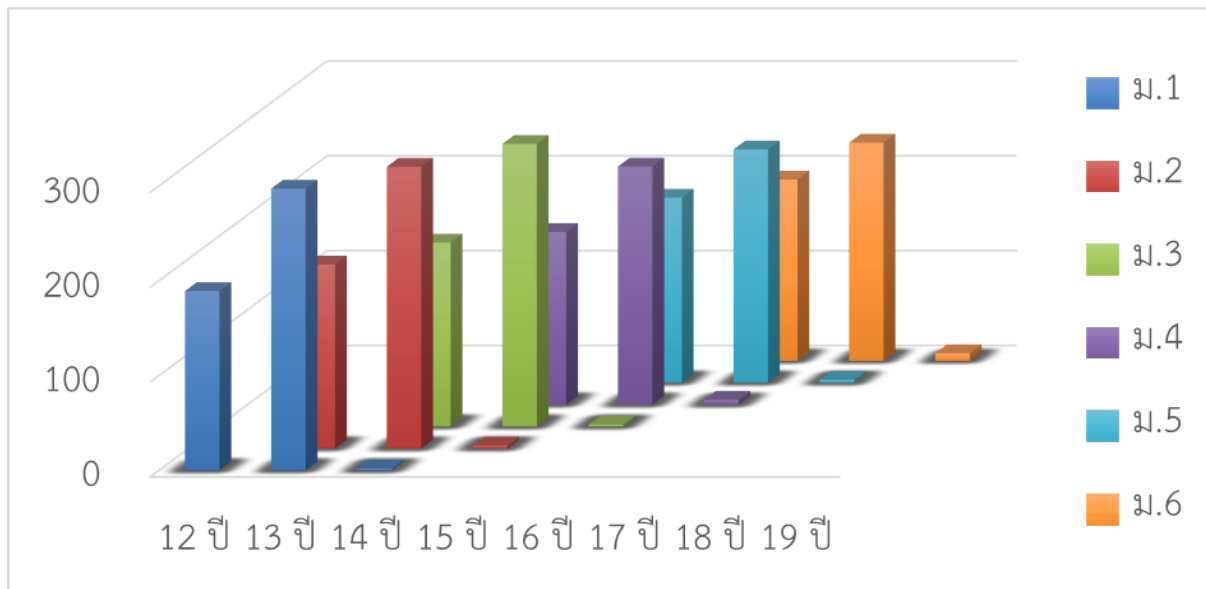

๕. จำนวนนักเรียนจำแนกตามศาสนา

	พุทธ	อิสลาม	คริสต์	ซิกข์	พราหมณ์/ฮินดู	อื่นๆ	รวม
ม.๑	๔๘๕	๒	๑				๔๘๘
ม.๒	๔๙๔						๔๙๔
ม.๓	๔๘๙	๕					๔๙๔
ม.๔	๔๓๕		๓				๔๓๘
ม.๕	๔๔๒	๒					๔๔๔
ม.๖	๔๒๕	๒	๑			๑	๔๒๙
รวม	๒๗๗๐	๑๑	๕			๑	๒๗๘๗

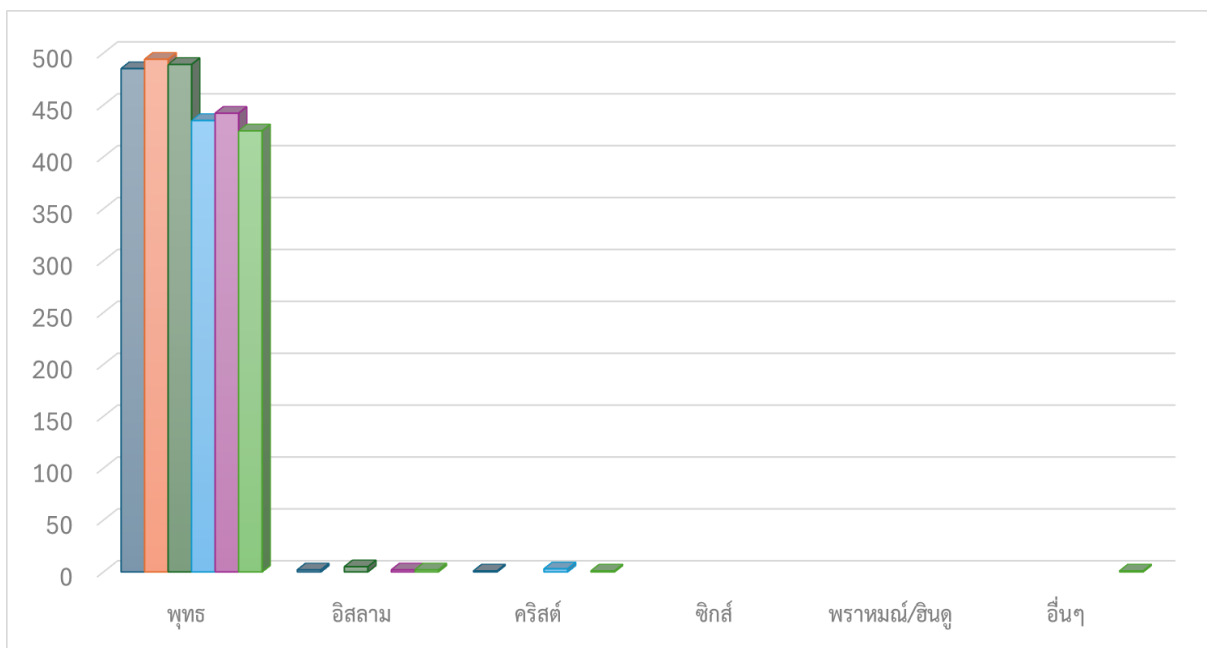

๖. จำนวนนักเรียนจำแนกตามความต้อยโอกาสและคลาดแคลน

ประเภท	ม.๑	ม.๒	ม.๓	ม.๔	ม.๕	ม.๖	รวม
นักเรียนพิการ							
นักเรียนยากจน	๕๐	๗๑	๓๒	๕๗	๔๕	๑๐	๒๖๕
กำพร้า	๒	๑	๑	๑	๒		๗
ทำงานรับผิดชอบตนเองและครอบครัว	๑				๒		๓
มีความต้อยโอกาสมากกว่า ๑ ประเภท		๑	๑	๑			๓
รวม	๕๓	๗๓	๓๔	๕๙	๔๙	๑๐	๒๗๘

ประเภท	ม.๑	ม.๒	ม.๓	ม.๔	ม.๕	ม.๖	รวม
เครื่องแบบนักเรียน	๖๑	๙๐	๔๑	๖๒	๓๑	๘	๒๙๓
เครื่องเขียน	๖๐	๘๘	๔๒	๕๗	๒๗	๖	๒๘๐
แบบเรียน(หนังสือยืมเรียน)	๕๗	๘๗	๓๙	๕๖	๒๖	๖	๒๗๑
อาหารกลางวัน	๕๓	๘๖	๓๗	๕๘	๓๑	๕	๒๗๐
ขาดแคลน ๓ รายการหรือมากกว่า	๕๔	๘๗	๓๙	๕๓	๒๖	๖	๒๖๕
นักเรียนขาดแคลนทั้งหมด	๒๘๕	๔๓๘	๑๙๘	๒๘๖	๑๔๑	๓๑	๑๓๗๙

๗. จำนวนนักเรียนจำแนกตามสัญชาติ

ประเภท	ม.๑	ม.๒	ม.๓	ม.๔	ม.๕	ม.๖	รวม
ไทย	๔๘๗	๔๙๓	๔๙๔	๔๓๘	๔๔๔	๔๒๙	๒๗๘๕
กัมพูชา		๑					๑
เมียนมา	๑						๑
ลาว							
เวียดนาม							
อื่นๆ							
รวม	๔๘๘	๔๙๔	๔๙๔	๔๓๘	๔๔๔	๔๒๙	๒๗๘๗

ข้อมูลครูและบุคลากร

๑. ข้อมูลบุคลากรโรงเรียนสิงห์บุรีจำแนกตามตำแหน่ง

ตำแหน่ง	จำนวน	ร้อยละ
ผู้อำนวยการ	๑	๐.๕๔
รองผู้อำนวยการ	๔	๒.๑๖
ครู	๑๓๓	๗๑.๘๙
ครูอัตราจ้าง	๒	๑.๐๘
ครูต่างชาติ	๘	๔.๓๒
พนักงานราชการ	๐	๐.๐๐
ลูกจ้างประจำ	๓	๑.๖๒
ลูกจ้างชั่วคราว (สำนักงาน)	๑๓	๗.๐๓
ลูกจ้างชั่วคราว (คนงาน)	๑๗	๙.๑๙
ยาม	๒	๑.๐๘
พนักงานขับรถ	๒	๑.๐๘
รวม	๑๘๕	๑๐๐.๐๐

๒. ข้อมูลข้าราชการครูโรงเรียนสิงห์บุรี จำแนกตามกลุ่มสาระการเรียนรู้

กลุ่มสาระการเรียนรู้	จำนวน	ร้อยละ
วิทยาศาสตร์และเทคโนโลยี	๓๒	๒๔.๐๖
คณิตศาสตร์	๑๙	๑๔.๒๙
ภาษาไทย	๑๖	๑๒.๐๓
ภาษาต่างประเทศ	๒๖	๑๙.๕๕
สังคมศึกษา ศาสนา และวัฒนธรรม	๑๖	๑๒.๐๓
สุขศึกษาและพลศึกษา	๖	๔.๕๑
ศิลปะ	๘	๖.๐๒
การงาน	๕	๓.๗๖
แนะแนว	๔	๓.๐๑
ห้องสมุด	๑	๐.๗๕
รวม	๑๓๓	๑๐๐

๓. ข้อมูลข้าราชการครูโรงเรียนสิงห์บุรี จำแนก ระดับการศึกษา

ระดับการศึกษา	จำนวน	ร้อยละ
ปริญญาตรี	๗๕	๕๔.๓๕
ป.บัณฑิต	๖	๔.๓๕
ปริญญาโท	๕๒	๔๑.๓๐
ปริญญาเอก	-	-
รวม	๑๓๘	๑๐๐

๔. ข้อมูลข้าราชการครูโรงเรียนสิงห์บุรี จำแนก ตามวิทยฐานะ

วิทยฐานะ	จำนวน	ร้อยละ
ไม่มีวิทยฐานะ	๔๓	๓๑.๑๖
ชำนาญการ	๓๑	๒๒.๔๖
ชำนาญการพิเศษ	๖๔	๔๖.๓๘
รวม	๑๓๘	๑๐๐

ข้อมูลสถานที่

ที่	อาคารสถานที่	จำนวน (หลัง , แห่ง)
๑	อาคารเรียน	๗
๓	หอประชุม	๑
๔	หอสมุด	๑
๕	โรงอาหาร	๑
๖	ศูนย์กีฬา	๑
๗	บ้านพักครู	๒๒
๘	บ้านพักนักการภารโรง	๔
๙	ส้วม	๑๕
๑๐	สนามฟุตบอล	๑
๑๑	สนามบาสเก็ตบอล	๓
๑๒	อาคารพยาบาล	๑
๑๓	เรือนเพาะชำ	๒
๑๔	โลหะ/ช่างยนต์	๑
๑๕	หอวัฒนธรรม	๑
๑๖	ห้องศิลปะ	๑
๑๗	งานฝึกฝีมือ	๑
๑๘	พลานามัย	๑
๑๙	อาคารภารโรง	๑
๒๐	โรงเก็บรถ	๑
๒๑	ช่างเขียนแบบ	๑
๒๒	ช่างไฟฟ้า	๑
๒๓	ศิลปะ	๑
๒๔	อาคารธุรกิจ	๑
๒๕	ดนตรีสากล	๑
๒๖	คหกรรม	๑
๒๗	อาคารเกษตร	๑

ข้อมูลสภาพชุมชน

โรงเรียนสิงห์บุรีตั้งอยู่ ณ ตำบลบางมัญซึ่งตำบลนี้มีเนื้อที่ประมาณ ๑๐,๘๗๙.๒๕ ไร่ มี ภูมิประเทศเป็นที่ราบลุ่มแม่น้ำ ด้วยกัน ชุมชนที่อยู่บริเวณรอบๆ โรงเรียน ประกอบด้วย หมู่บ้าน มีจำนวนประชากรประมาณ ๑๐,๐๐๐ คน ประชาชนส่วนใหญ่ประกอบอาชีพทางการเกษตร รองลงมา คือ รับจ้างทั่วไป สภาพเศรษฐกิจอยู่ในระดับปานกลาง หน่วยธุรกิจในพื้นที่ได้แก่ โรงงานอุตสาหกรรม โรงสี โรงทำปุ๋ย ปิมน้ำมัน โรงแรม โครงการบ้านจัดสรร ร้านค้า ร้านอาหาร อุโมงค์รถยนต์ ในด้านการศึกษา มีศูนย์เด็กเล็ก ศูนย์อนุบาล โรงเรียนประถมศึกษา โรงเรียนมัธยมศึกษา ด้านองค์กรทางศาสนา มีวัด ๖ แห่ง ด้านสาธารณสุข มีสถานีอนามัยประจำตำบล สถานพยาบาลเอกชน ร้านขายยาแผนปัจจุบัน ด้านความปลอดภัยในชีวิตและทรัพย์สิน มีที่ทำการตำรวจทางหลวงด้านการบริการพื้นฐาน มีการคมนาคมทางรถยนต์และรถไฟ มีที่ทำการไปรษณีย์โทรเลขเอกชน กระแสไฟฟ้าเข้าถึงทุกหมู่บ้าน มีแหล่งน้ำ ได้แก่ แม่น้ำเจ้าพระยา กองหนุนเพื่อความมั่นคงแห่งชาติ กลุ่ม อสม. กลุ่มแม่บ้านชุมชน มีความสัมพันธ์อันดีกับสถานศึกษา ชุมชนให้ความร่วมมือช่วยเหลือเป็นอย่างดีตามสมควร

แหล่งที่มา <https://www.bangmun.go.th/utility.php>

ข้อมูลการจัดการเรียนการสอน

❖ แผนการเรียนที่เปิดสอนในปีการศึกษา ๒๕๖๗

แผนการเรียนและจำนวนนักเรียนชั้นมัธยมศึกษาปีที่ ๑

๑. ห้องเรียนพิเศษ โครงการ Mini English Program (MEP) : ๑ ห้องเรียน จำนวนนักเรียน ๓๐ คน
๒. ห้องเรียนพิเศษ โครงการ SMTE : ๑ ห้องเรียน จำนวนนักเรียน ๓๐ คน
๓. ห้องเรียนพิเศษ โครงการ สสวท. และ สอวน. : ๑ ห้องเรียน จำนวนนักเรียน ๓๐ คน
๔. ห้องเรียนคู่ขนานตามแนวทาง สสวท. (ห้องเรียนปกติ) : ๑ ห้องเรียน จำนวนนักเรียน ๔๐ คน
๕. ห้องเรียนวิทยาศาสตร์พลังสิบ (ห้องเรียนปกติ) : ๑ ห้องเรียน จำนวนนักเรียน ๔๐ คน
๖. ห้องเรียนปกติ : ๘ ห้องเรียน จำนวนนักเรียน ๓๒๐ คน

แผนการเรียนและจำนวนนักเรียนชั้นมัธยมศึกษาปีที่ ๔

๑. ห้องเรียนพิเศษ โครงการ SMTE : ๑ ห้องเรียน จำนวนนักเรียน ๓๐ คน
๒. ห้องเรียนพิเศษ โครงการห้องเรียนพิเศษวิทยาศาสตร์สุขภาพ : ๑ ห้องเรียนจำนวนนักเรียน ๓๐ คน
๓. ห้องเรียนพิเศษ โครงการนิติศาสตร์ – รัฐศาสตร์ : ๑ ห้องเรียน จำนวนนักเรียน ๓๖ คน
๔. ห้องเรียนปกติ : ๙ ห้องเรียน จำนวนนักเรียน ๓๖๐ คน แบ่งเป็นแผนการเรียนดังนี้
 - ห้องเรียนคู่ขนานตามแนวทาง สสวท. : ๑ ห้องเรียน จำนวนนักเรียน ๔๐ คน
 - ห้องเรียนวิทยาศาสตร์พลังสิบ : ๑ ห้องเรียน จำนวนนักเรียน ๔๐ คน
 - แผนการเรียนคณิต-วิทย์-ภาษาอังกฤษ : ๑ ห้องเรียน จำนวนนักเรียน ๔๐ คน
 - แผนการเรียนภาษา-สังคม-ภาษาญี่ปุ่น : ๑ ห้องเรียน จำนวนนักเรียน ๔๐ คน
 - แผนการเรียนภาษา-สังคม-ภาษาจีน : ๑ ห้องเรียน จำนวนนักเรียน ๔๐ คน
 - แผนการเรียนภาษา-อังกฤษ (IEP) : ๑ ห้องเรียน จำนวนนักเรียน ๔๐ คน
 - แผนการเรียนภาษา-สังคม : ๑ ห้องเรียน จำนวนนักเรียน ๔๐ คน
 - แผนการเรียนภาษา-คณิต : ๑ ห้องเรียน จำนวนนักเรียน ๔๐ คน

โครงสร้างเวลาเรียน ระดับชั้นมัธยมศึกษาตอนต้น

กลุ่มสาระการเรียนรู้ / กิจกรรม	เวลาเรียน			รวม
	ชั้นมัธยมศึกษาปีที่ ๑	ชั้นมัธยมศึกษาปีที่ ๒	ชั้นมัธยมศึกษาปีที่ ๓	
✕ กลุ่มสาระการเรียนรู้				
ภาษาไทย	๑๒๐ (๓.๐ นก.)	๑๒๐ (๓.๐ นก.)	๑๒๐ (๓.๐ นก.)	๓๖๐ (๙.๐ นก.)
คณิตศาสตร์	๑๒๐ (๓.๐ นก.)	๑๒๐ (๓.๐ นก.)	๑๒๐ (๓.๐ นก.)	๓๖๐ (๙.๐ นก.)
วิทยาศาสตร์	๑๒๐ (๓.๐ นก.)	๑๒๐ (๓.๐ นก.)	๑๒๐ (๓.๐ นก.)	๓๖๐ (๙.๐ นก.)
สังคมศึกษา ศาสนา และวัฒนธรรม				
○ ประวัติศาสตร์	๔๐ (๑.๐ นก.)	๔๐ (๑.๐ นก.)	๔๐ (๑.๐ นก.)	๑๒๐ (๓.๐ นก.)
○ ศาสนา ศีลธรรม จริยธรรม				
○ หน้าที่พลเมือง วัฒนธรรม และการดำเนินชีวิตในสังคม	๑๒๐ (๓.๐ นก.)	๑๒๐ (๓.๐ นก.)	๑๒๐ (๓.๐ นก.)	๓๖๐ (๙.๐ นก.)
○ ภูมิศาสตร์				
○ เศรษฐศาสตร์				
สุขศึกษาและพลศึกษา				
○ สุขศึกษา	๔๐ (๑.๐ นก.)	๔๐ (๑.๐ นก.)	๔๐ (๑.๐ นก.)	๑๒๐ (๓.๐ นก.)
○ พลศึกษา	๔๐ (๑.๐ นก.)	๔๐ (๑.๐ นก.)	๔๐ (๑.๐ นก.)	๑๒๐ (๓.๐ นก.)
ศิลปะ	๘๐ (๒.๐ นก.)	๘๐ (๒.๐ นก.)	๘๐ (๒.๐ นก.)	๒๔๐ (๖.๐ นก.)
การงานอาชีพ	๘๐ (๒.๐ นก.)	๘๐ (๒.๐ นก.)	๘๐ (๒.๐ นก.)	๒๔๐ (๖.๐ นก.)
ภาษาต่างประเทศ	๑๒๐ (๓.๐ นก.)	๑๒๐ (๓.๐ นก.)	๑๒๐ (๓.๐ นก.)	๓๖๐ (๙.๐ นก.)
รวมรายวิชาพื้นฐาน	๘๘๐ (๒๒.๐ นก.)	๘๘๐ (๒๒.๐ นก.)	๘๘๐ (๒๒.๐ นก.)	๑,๖๔๐ (๖๖.๐ นก.)
รวมรายวิชาเพิ่มเติม	ปีละไม่น้อยกว่า ๒๐๐ ชม.	ปีละไม่น้อยกว่า ๒๐๐ ชม.	ปีละไม่น้อยกว่า ๒๐๐ ชม.	๓ ปีไม่น้อยกว่า ๖๐๐ ชม.
✕ กิจกรรมพัฒนาผู้เรียน				
○ กิจกรรมแนะแนว	๔๐	๔๐	๔๐	๑๒๐
○ กิจกรรมนักเรียน (ลูกเสือ ยุวกาชาด และเนตรนารี)	๔๐	๔๐	๔๐	๑๒๐
○ กิจกรรมเพื่อสังคมและสาธารณประโยชน์ และกิจกรรมชุมนุม	๔๐	๔๐	๔๐	๑๒๐
รวมเวลากิจกรรมพัฒนาผู้เรียน	๑๒๐	๑๒๐	๑๒๐	๓๖๐
รวมเวลาเรียนทั้งหมด	ไม่น้อยกว่า ๑,๒๐๐ ชม./ปี	ไม่น้อยกว่า ๑,๒๐๐ ชม./ปี	ไม่น้อยกว่า ๑,๒๐๐ ชม./ปี	๓ ปีไม่น้อยกว่า ๓,๖๐๐ ชม.

โครงสร้างหลักสูตรโรงเรียนสิงห์บุรี
ตามหลักสูตรแกนกลางการศึกษาขั้นพื้นฐาน พุทธศักราช ๒๕๕๑
ห้องเรียนพิเศษ Mini English Program (MEP) ห้อง ๑

ชั้นมัธยมศึกษาปีที่ ๑							
ภาคเรียนที่ ๑				ภาคเรียนที่ ๒			
รหัสวิชา	ชื่อวิชา	หน่วยกิต	ชั่วโมง	รหัสวิชา	ชื่อวิชา	หน่วยกิต	ชั่วโมง
สาระพื้นฐาน				สาระพื้นฐาน			
ท๒๑๑๐๑	ภาษาไทย	๑.๕	๓	ท๒๑๑๐๒	ภาษาไทย	๑.๕	๓
ค๒๑๑๐๑	คณิตศาสตร์	๑.๕	๓	ค๒๑๑๐๒	คณิตศาสตร์	๑.๕	๓
ว๒๑๑๐๑	วิทยาศาสตร์และเทคโนโลยี๑	๑.๕	๓	ว๒๑๑๐๒	วิทยาศาสตร์และเทคโนโลยี๒	๑.๕	๓
ว๒๑๑๐๓	การออกแบบและเทคโนโลยี๑	๐.๕	๑	ว๒๑๑๐๔	วิทยาการคำนวณ๑	๐.๕	๑
ส๒๑๑๐๑	สังคมศึกษา ศาสนาและวัฒนธรรม	๑.๕	๓	ส๒๑๑๐๒	สังคมศึกษา ศาสนาและวัฒนธรรม	๑.๕	๓
ส๒๑๑๐๓	ประวัติศาสตร์	๐.๕	๑	ส๒๑๑๐๔	ประวัติศาสตร์	๐.๕	๑
พ๒๑๑๐๑	สุขศึกษา	๐.๕	๑	พ๒๑๑๐๓	สุขศึกษา	๐.๕	๑
พ๒๑๑๐๒	พลศึกษา	๐.๕	๑	พ๒๑๑๐๔	พลศึกษา	๐.๕	๑
ศ๒๑๑๐๑	ศิลปะ	๑.๐	๒	ศ๒๑๑๐๒	ศิลปะ	๑.๐	๒
อ๒๑๑๐๑	ภาษาอังกฤษ	๑.๕	๓	อ๒๑๑๐๒	ภาษาอังกฤษ	๑.๕	๓
ง๒๑๑๐๑	การงานอาชีพ	๐.๕	๑	ง๒๑๑๐๒	การงานอาชีพ	๐.๕	๑
รวมสาระพื้นฐาน		๑๑.๐	๒๒	รวมสาระพื้นฐาน		๑๑.๐	๒๒
สาระเพิ่มเติม				สาระเพิ่มเติม			
ส๒๑๒๒๑	หน้าที่พลเมือง	๐.๕	๑	ส๒๑๒๒๒	หน้าที่พลเมือง	๐.๕	๑
ค๒๑๒๐๑	คณิตศาสตร์เพิ่มเติม	๑.๐	๒	ค๒๑๒๐๒	คณิตศาสตร์เพิ่มเติม	๑.๐	๒
ว๒๑๒๐๑	กระบวนการวิทยาศาสตร์	๑.๐	๒	ว๒๑๒๐๒	ชีววิทยาเบื้องต้น	๑.๐	๒
อ๒๑๒๐๑	ภาษาอังกฤษฟัง-พูด๑	๑.๐	๒	อ๒๑๒๐๔	ภาษาอังกฤษฟัง-พูด๒	๑.๐	๒
อ๒๐๒๑๖	ภาษาอังกฤษอ่าน-เขียน๑	๑.๐	๒	อ๒๐๒๑๗	ภาษาอังกฤษอ่าน-เขียน๒	๑.๐	๒
พ๒๑๒๑๑	พัฒนาการวัยรุ่น	๐.๕	๑	ส๒๑๒๐๑	ท้องถิ่นของเรา	๐.๕	๑
จ๒๐๒๐๘	ภาษาจีนเพื่อการสื่อสาร ๑ (ภาษาต่างประเทศที่๒)	๑.๐	๒	จ๒๐๒๐๙	ภาษาจีนเพื่อการสื่อสาร ๒ (ภาษาต่างประเทศที่๒)	๑.๐	๒
	**วิถีพุทธ/ต้านทุจริต (เพิ่มเวลารู้)		๑		**วิถีพุทธ/ต้านทุจริต (เพิ่มเวลารู้)		๑
รวมสาระเพิ่มเติม		๖	๑๓	รวมสาระเพิ่มเติม		๖.๐	๑๓
กิจกรรม				กิจกรรม			
ก๒๑๔๐๑	แนะแนว		๑	ก๒๑๔๐๗	แนะแนว		๑
ก๒๑๔๐๒	ลูกเสือ - เนตรนารี	}	๑	ก๒๑๔๐๘	ลูกเสือ - เนตรนารี	}	๑
ก๒๑๔๐๔	ยุวกาชาด			ก๒๑๔๑๐	ยุวกาชาด		
ก๒๑๔๐๕	ชุมนุม			ก๒๑๔๑๑	ชุมนุม		
ก๒๑๔๐๖	เพื่อสังคมและสาธารณประโยชน์		๑	ก๒๑๔๑๒	เพื่อสังคมและสาธารณประโยชน์		๑
รวมกิจกรรม			๔	รวมกิจกรรม			๔
รวมทั้งหมด/สัปดาห์		๑๗.๐	๓๙	รวมทั้งหมด		๑๗.๐	๓๙
รวมทั้งหมด/ภาคเรียน		๑๗.๐	๗๘๐	รวมทั้งหมด/ภาคเรียน		๑๗.๐	๗๘๐

โครงสร้างหลักสูตรโรงเรียนสิงห์บุรี ตามหลักสูตรแกนกลางการศึกษาขั้นพื้นฐาน พุทธศักราช ๒๕๕๑
 ชั้นมัธยมศึกษาปีที่ ๑

ห้องเรียนพิเศษวิทยาศาสตร์ คณิตศาสตร์ เทคโนโลยีและสิ่งแวดล้อม

ห้องเรียนพิเศษ สสวท. และ สอวน. และห้องเรียนคู่ขนานตามแนวทาง สสวท. (ห้อง ๒-๔)

ชั้นมัธยมศึกษาปีที่ ๑							
ภาคเรียนที่ ๑				ภาคเรียนที่ ๒			
รหัสวิชา	ชื่อวิชา	หน่วยกิต	ชั่วโมง	รหัสวิชา	ชื่อวิชา	หน่วยกิต	ชั่วโมง
สาระพื้นฐาน				สาระพื้นฐาน			
ท๒๑๑๐๑	ภาษาไทย	๑.๕	๓	ท๒๑๑๐๒	ภาษาไทย	๑.๕	๓
ค๒๑๑๐๑	คณิตศาสตร์	๑.๕	๓	ค๒๑๑๐๒	คณิตศาสตร์	๑.๕	๓
ว๒๑๑๐๑	วิทยาศาสตร์และเทคโนโลยี๑	๑.๕	๓	ว๒๑๑๐๒	วิทยาศาสตร์และเทคโนโลยี๒	๑.๕	๓
ว๒๑๑๐๓	การออกแบบและเทคโนโลยี๑	๐.๕	๑	ว๒๑๑๐๔	วิทยาการคำนวณ๑	๐.๕	๑
ส๒๑๑๐๑	สังคมศึกษาศาสนาและวัฒนธรรม	๑.๕	๓	ส๒๑๑๐๒	สังคมศึกษาศาสนาและวัฒนธรรม	๑.๕	๓
ส๒๑๑๐๓	ประวัติศาสตร์	๐.๕	๑	ส๒๑๑๐๔	ประวัติศาสตร์	๐.๕	๑
พ๒๑๑๐๑	สุขศึกษา	๐.๕	๑	พ๒๑๑๐๓	สุขศึกษา	๐.๕	๑
พ๒๑๑๐๒	พลศึกษา	๐.๕	๑	พ๒๑๑๐๔	พลศึกษา	๐.๕	๑
ศ๒๑๑๐๑	ศิลปะ	๑.๐	๒	ศ๒๑๑๐๒	ศิลปะ	๑.๐	๒
อ๒๑๑๐๑	ภาษาอังกฤษ	๑.๕	๓	อ๒๑๑๐๒	ภาษาอังกฤษ	๑.๕	๓
ง๒๑๑๐๑	การงานอาชีพ๑	๐.๕	๑	ง๒๑๑๐๒	การงานอาชีพ๒	๐.๕	๑
รวมสาระพื้นฐาน		๑๑.๐	๒๒	รวมสาระพื้นฐาน		๑๑.๐	๒๒
สาระเพิ่มเติม				สาระเพิ่มเติม			
ค๒๑๒๐๑	คณิตศาสตร์เพิ่มเติม	๑.๐	๒	ค๒๑๒๐๒	คณิตศาสตร์เพิ่มเติม	๑.๐	๒
ว๒๐๒๔๖	ของเล่นวิทยาศาสตร์เชิง STEM	๑.๐	๒	ว๒๐๒๕๐	วิทยาศาสตร์สุขภาพ	๑.๐	๒
อ๒๐๒๑๖	ภาษาอังกฤษอ่าน-เขียน๑	๑.๐	๒	อ๒๑๒๐๑	ภาษาอังกฤษฟัง-พูด๑	๑.๐	๒
ว๒๑๒๐๓	หลักการเขียนโปรแกรมเบื้องต้น	๑.๐	๒	ท๒๑๒๑๒	ภาษาไทยเพื่อการเขียนเชิงวิชาการ	๑.๐	๒
ส๒๑๒๒๑	หน้าที่พลเมือง	๐.๕	๑	ส๒๑๒๒๒	หน้าที่พลเมือง	๐.๕	๑
จ๒๐๒๐๘	ภาษาจีนเพื่อการสื่อสาร ๑ (ภาษาต่างประเทศที่๒)	๑.๐	๒	จ๒๐๒๐๙	ภาษาจีนเพื่อการสื่อสาร๒ (ภาษาต่างประเทศที่๒)	๑.๐	๒
	**วิถีพุทธ/ต้านทุจริต (เพิ่มเวลารู้)		๑		**วิถีพุทธ/ต้านทุจริต (เพิ่มเวลารู้)		๑
รวมสาระเพิ่มเติม		๕.๕	๑๒	รวมสาระเพิ่มเติม		๕.๕	๑๒
กิจกรรม				กิจกรรม			
ก๒๑๔๐๑	แนะแนว		๑	ก๒๑๔๐๗	แนะแนว		๑
ก๒๑๔๐๒	ลูกเสือ - เนตรนารี	}	๑	ก๒๑๔๐๘	ลูกเสือ - เนตรนารี	}	๑
ก๒๑๔๐๔	ยุวกาชาด			ก๒๑๔๑๐	ยุวกาชาด		
ก๒๑๔๐๕	ชุมนุม			ก๒๑๔๑๑	ชุมนุม		
ก๒๑๔๐๖	เพื่อสังคมและสาธารณประโยชน์		๑	ก๒๑๔๑๒	เพื่อสังคมและสาธารณประโยชน์		๑
รวมกิจกรรม			๔	รวมกิจกรรม			๔
รวมทั้งหมด/สัปดาห์		๑๖.๕	๓๘	รวมทั้งหมด		๑๖.๕	๓๘
รวมทั้งหมด/ภาคเรียน		๑๖.๕	๗๖๐	รวมทั้งหมด/ภาคเรียน		๑๖.๕	๗๖๐

โครงสร้างหลักสูตรโรงเรียนสิงห์บุรี ตามหลักสูตรแกนกลางการศึกษาขั้นพื้นฐาน พุทธศักราช ๒๕๕๑
 ชั้นมัธยมศึกษาปีที่ ๑ ห้องเรียนวิทยาศาสตร์พลังสิบ (๑/๕)

ชั้นมัธยมศึกษาปีที่ ๑							
ภาคเรียนที่ ๑				ภาคเรียนที่ ๒			
รหัสวิชา	ชื่อวิชา	หน่วยกิต	ชั่วโมง	รหัสวิชา	ชื่อวิชา	หน่วยกิต	ชั่วโมง
สาระพื้นฐาน				สาระพื้นฐาน			
ท๒๑๑๐๑	ภาษาไทย	๑.๕	๓	ท๒๑๑๐๒	ภาษาไทย	๑.๕	๓
ค๒๑๑๐๑	คณิตศาสตร์	๑.๕	๓	ค๒๑๑๐๒	คณิตศาสตร์	๑.๕	๓
ว๒๑๑๐๑	วิทยาศาสตร์และเทคโนโลยี๑	๑.๕	๓	ว๒๑๑๐๒	วิทยาศาสตร์และเทคโนโลยี๒	๑.๕	๓
ว๒๑๑๐๓	การออกแบบและเทคโนโลยี๑	๐.๕	๑	ว๒๑๑๐๔	วิทยาการคำนวณ๑	๐.๕	๑
ส๒๑๑๐๑	สังคมศึกษา ศาสนาและวัฒนธรรม	๑.๕	๓	ส๒๑๑๐๒	สังคมศึกษา ศาสนาและวัฒนธรรม	๑.๕	๓
ส๒๑๑๐๓	ประวัติศาสตร์	๐.๕	๑	ส๒๑๑๐๔	ประวัติศาสตร์	๐.๕	๑
พ๒๑๑๐๑	สุขศึกษา	๐.๕	๑	พ๒๑๑๐๓	สุขศึกษา	๐.๕	๑
พ๒๑๑๐๒	พลศึกษา	๐.๕	๑	พ๒๑๑๐๔	พลศึกษา	๐.๕	๑
ศ๒๑๑๐๑	ศิลปะ	๑.๐	๒	ศ๒๑๑๐๒	ศิลปะ	๑.๐	๒
อ๒๑๑๐๑	ภาษาอังกฤษ	๑.๕	๓	อ๒๑๑๐๒	ภาษาอังกฤษ	๑.๕	๓
ง๒๑๑๐๑	การงานอาชีพ๑	๐.๕	๑	ง๒๑๑๐๒	การงานอาชีพ๒	๐.๕	๑
รวมสาระพื้นฐาน		๑๑.๐	๒๒	รวมสาระพื้นฐาน		๑๑.๐	๒๒
สาระเพิ่มเติม				สาระเพิ่มเติม			
ค๒๑๒๐๑	คณิตศาสตร์เพิ่มเติม	๑.๐	๒	ค๒๑๒๐๒	คณิตศาสตร์เพิ่มเติม	๑.๐	๒
ว๒๐๒๓๗	ของเล่น ของใช้	๑.๐	๒	ว๒๐๒๓๙	พลังงานทดแทนเพื่อ การเกษตร	๑.๐	๒
พ๒๑๒๑๑	พัฒนาการวัยรุ่น	๐.๕	๑	ส๒๑๒๐๑	ท้องถิ่นของเรา	๐.๕	๑
ส๒๑๒๒๒	หน้าที่พลเมือง	๐.๕	๑	ส๒๑๒๒๒	หน้าที่พลเมือง	๐.๕	๑
จ๒๐๒๐๘	ภาษาจีนเพื่อการสื่อสาร ๑ (ภาษาต่างประเทศที่๒)	๑.๐	๒	จ๒๐๒๐๙	ภาษาจีนเพื่อการสื่อสาร ๒ (ภาษาต่างประเทศที่๒)	๑.๐	๒
ว๒๐๒๓๘	เชลล์	๐.๕	๑	ว๒๐๒๔๐	พันธุกรรม	๐.๕	๑
	**วิถีพุทธ/ต้านทุจริต (เพิ่มเวลารู้)		๑		**วิถีพุทธ/ต้านทุจริต (เพิ่มเวลารู้)		๑
รวมสาระเพิ่มเติม		๔.๐	๑๐	รวมสาระเพิ่มเติม		๓.๕	๑๐
กิจกรรม				กิจกรรม			
ก๒๑๙๐๑	แนะแนว		๑	ก๒๑๙๐๗	แนะแนว		๑
ก๒๑๙๐๒	ลูกเสือ - เนตรนารี	}	๑	ก๒๑๙๐๘	ลูกเสือ - เนตรนารี	}	๑
ก๒๑๙๐๔	ยุวกาชาด			ก๒๑๙๑๐	ยุวกาชาด		
ก๒๑๙๐๕	ชุมนุม		๑	ก๒๑๙๑๑	ชุมนุม		๑
ก๒๑๙๐๖	เพื่อสังคมและสาธารณประโยชน์		๑	ก๒๑๙๑๒	เพื่อสังคมและสาธารณประโยชน์		๑
รวมกิจกรรม			๔	รวมกิจกรรม			๔
รวมทั้งหมด/สัปดาห์		๑๕.๐	๓๖	รวมทั้งหมด		๑๔.๕	๓๖
รวมทั้งหมด/ภาคเรียน		๑๕.๐	๗๒๐	รวมทั้งหมด/ภาคเรียน		๑๔.๕	๗๒๐

โครงสร้างหลักสูตรโรงเรียนสิงห์บุรี
ตามหลักสูตรแกนกลางการศึกษาขั้นพื้นฐาน พุทธศักราช ๒๕๕๑
ห้องเรียนปกติ ห้อง ๖ - ๑๓

ชั้นมัธยมศึกษาปีที่ ๑							
ภาคเรียนที่ ๑				ภาคเรียนที่ ๒			
รหัสวิชา	ชื่อวิชา	หน่วยกิต	ชั่วโมง	รหัสวิชา	ชื่อวิชา	หน่วยกิต	ชั่วโมง
สาระพื้นฐาน				สาระพื้นฐาน			
ท๒๑๑๐๑	ภาษาไทย	๑.๕	๓	ท๒๑๑๐๒	ภาษาไทย	๑.๕	๓
ค๒๑๑๐๑	คณิตศาสตร์	๑.๕	๓	ค๒๑๑๐๒	คณิตศาสตร์	๑.๕	๓
ว๒๑๑๐๑	วิทยาศาสตร์และเทคโนโลยี๑	๑.๕	๓	ว๒๑๑๐๒	วิทยาศาสตร์และเทคโนโลยี๒	๑.๕	๓
ว๒๑๑๐๓	การออกแบบและเทคโนโลยี๑	๐.๕	๑	ว๒๑๑๐๔	วิทยาการคำนวณ๑	๐.๕	๑
ส๒๑๑๐๑	สังคมศึกษา ศาสนาและวัฒนธรรม	๑.๕	๓	ส๒๑๑๐๒	สังคมศึกษา ศาสนาและวัฒนธรรม	๑.๕	๓
ส๒๑๑๐๓	ประวัติศาสตร์	๐.๕	๑	ส๒๑๑๐๔	ประวัติศาสตร์	๐.๕	๑
พ๒๑๑๐๑	สุขศึกษา	๐.๕	๑	พ๒๑๑๐๓	สุขศึกษา	๐.๕	๑
พ๒๑๑๐๒	พลศึกษา	๐.๕	๑	พ๒๑๑๐๔	พลศึกษา	๐.๕	๑
ศ๒๑๑๐๑	ศิลปะ	๑.๐	๒	ศ๒๑๑๐๒	ศิลปะ	๑.๐	๒
อ๒๑๑๐๑	ภาษาอังกฤษ	๑.๕	๓	อ๒๑๑๐๒	ภาษาอังกฤษ	๑.๕	๓
ง๒๑๑๐๑	การงานอาชีพ	๐.๕	๑	ง๒๑๑๐๒	การงานอาชีพ	๐.๕	๑
รวมสาระพื้นฐาน		๑๑.๐	๒๒	รวมสาระพื้นฐาน		๑๑.๐	๒๒
สาระเพิ่มเติม				สาระเพิ่มเติม			
	เลือกเสรี ๑	๑.๐	๒		เลือกเสรี ๑	๑.๐	๒
	เลือกเสรี ๒	๑.๐	๒		เลือกเสรี ๒	๑.๐	๒
พ๒๑๒๑๑	พัฒนาการวัยรุ่น	๐.๕	๑	ส๒๑๒๐๑	ท้องถิ่นของเรา	๐.๕	๑
ส๒๑๒๒๑	หน้าที่พลเมือง	๐.๕	๑	ส๒๑๒๒๒	หน้าที่พลเมือง	๐.๕	๑
จ๒๐๒๐๘	ภาษาจีนเพื่อการสื่อสาร๑ (ภาษาต่างประเทศที่๒)	๑.๐	๒	จ๒๐๒๐๙	ภาษาจีนเพื่อการสื่อสาร๒ (ภาษาต่างประเทศที่๒)	๑.๐	๒
	**โฮมรูม(เพิ่มเวลารู้)		๑		**โฮมรูม(เพิ่มเวลารู้)		๑
	**วิถีพุทธ/ต้านทุจริต (เพิ่มเวลารู้)		๑		**วิถีพุทธ/ต้านทุจริต (เพิ่มเวลารู้)		๑
รวมสาระเพิ่มเติม		๔.๐	๑๐	รวมสาระเพิ่มเติม		๔.๐	๑๐
กิจกรรม				กิจกรรม			
ก๒๑๕๐๑	แนะแนว		๑	ก๒๑๕๐๗	แนะแนว		๑
ก๒๑๕๐๒	ลูกเสือ - เนตรนารี	}	๑	ก๒๑๕๐๘	ลูกเสือ - เนตรนารี	}	๑
ก๒๑๕๐๔	ยุวกาชาด			ก๒๑๕๑๐	ยุวกาชาด		
ก๒๑๕๐๕	ชุมนุม		๑	ก๒๑๕๑๑	ชุมนุม		๑
ก๒๑๕๐๖	เพื่อสังคมและสาธารณประโยชน์		๑	ก๒๑๕๑๒	เพื่อสังคมและสาธารณประโยชน์		๑
รวมกิจกรรม			๔	รวมกิจกรรม			๔
รวมทั้งหมด/สัปดาห์		๑๕.๐	๓๖	รวมทั้งหมด		๑๕.๐	๓๖
รวมทั้งหมด/ภาคเรียน		๑๕.๐	๗๒๐	รวมทั้งหมด/ภาคเรียน		๑๕.๐	๗๒๐

โครงสร้างหลักสูตรโรงเรียนสิงห์บุรี
ตามหลักสูตรแกนกลางการศึกษาขั้นพื้นฐาน พุทธศักราช ๒๕๕๑
ห้องเรียนพิเศษ Mini English Program (MEP) ห้อง ๑

ชั้นมัธยมศึกษาปีที่ ๒							
ภาคเรียนที่ ๑				ภาคเรียนที่ ๒			
รหัสวิชา	ชื่อวิชา	หน่วยกิต	ชั่วโมง	รหัสวิชา	ชื่อวิชา	หน่วยกิต	ชั่วโมง
สาระพื้นฐาน				สาระพื้นฐาน			
ท๒๒๑๐๑	ภาษาไทย	๑.๕	๓	ท๒๒๑๐๒	ภาษาไทย	๑.๕	๓
ค๒๒๑๐๑	คณิตศาสตร์	๑.๕	๓	ค๒๒๑๐๒	คณิตศาสตร์	๑.๕	๓
ว๒๒๑๐๑	วิทยาศาสตร์และเทคโนโลยี๓	๑.๕	๓	ว๒๒๑๐๒	วิทยาศาสตร์และเทคโนโลยี๔	๑.๕	๓
ว๒๒๑๐๓	การออกแบบและเทคโนโลยี๒	๐.๕	๑	ว๒๒๑๐๔	วิทยาการคำนวณ๒	๐.๕	๑
ส๒๒๑๐๑	สังคมศึกษา ศาสนาและวัฒนธรรม	๑.๕	๓	ส๒๒๑๐๒	สังคมศึกษา ศาสนาและวัฒนธรรม	๑.๕	๓
ส๒๒๑๐๓	ประวัติศาสตร์	๐.๕	๑	ส๒๒๑๐๔	ประวัติศาสตร์	๐.๕	๑
พ๒๒๑๐๑	สุขศึกษา	๐.๕	๑	พ๒๒๑๐๓	สุขศึกษา	๐.๕	๑
พ๒๒๑๐๒	พลศึกษา	๐.๕	๑	พ๒๒๑๐๔	พลศึกษา	๐.๕	๑
ศ๒๒๑๐๑	ศิลปะ	๑.๐	๒	ศ๒๒๑๐๒	ศิลปะ	๑.๐	๒
อ๒๒๑๐๑	ภาษาอังกฤษ	๑.๕	๓	อ๒๒๑๐๒	ภาษาอังกฤษ	๑.๕	๓
ง๒๒๑๐๑	การทำงานอาชีพ๓	๐.๕	๑	ง๒๒๑๐๒	การทำงานอาชีพ๔	๐.๕	๑
รวมสาระพื้นฐาน		๑๑.๐	๒๒	รวมสาระพื้นฐาน		๑๑.๐	๒๒
สาระเพิ่มเติม				สาระเพิ่มเติม			
ส๒๒๒๒๓	หน้าที่พลเมือง	๐.๕	๑	ส๒๒๒๒๔	หน้าที่พลเมือง	๐.๕	๑
ใ๒๐๒๐๑	การศึกษาค้นคว้า และสร้างองค์ความรู้ (IS๑)	๑.๐	๒	ใ๒๐๒๐๒	การสื่อสารและการนำเสนอ (IS๒)	๑.๐	๒
ค๒๒๒๐๑	คณิตศาสตร์เพิ่มเติม	๑.๐	๒	ค๒๒๒๐๒	คณิตศาสตร์เพิ่มเติม	๑.๐	๒
อ๒๐๒๐๑	ภาษาอังกฤษเพื่อความบันเทิง	๑.๐	๒	อ๒๐๒๑๕	ภาษาอังกฤษเพื่อการสื่อสาร	๑.๐	๒
อ๒๐๒๐๔	ภาษาอังกฤษโครงงาน๑	๑.๐	๒	อ๒๐๒๐๕	ภาษาอังกฤษโครงงาน๒	๑.๐	๒
ส๒๒๒๐๓	อาเซียนศึกษา	๐.๕	๑		**วิถีพุทธ/ด้านทุจริต (เพิ่มเวลารู้)		๑
	**วิถีพุทธ/ด้านทุจริต (เพิ่มเวลารู้)		๑				
รวมสาระเพิ่มเติม		๕.๐	๑๑	รวมสาระเพิ่มเติม		๔.๕	๑๑
กิจกรรม				กิจกรรม			
ก๒๒๔๐๑	แนะแนว		๑	ก๒๒๔๐๗	แนะแนว		๑
ก๒๒๔๐๒	ลูกเสือ - เนตรนารี	}	๑	ก๒๒๔๐๘	ลูกเสือ - เนตรนารี	}	๑
ก๒๒๔๐๔	ยุวกาชาด			ก๒๒๔๑๐	ยุวกาชาด		
ก๒๒๔๐๕	ชุมนุม		๑	ก๒๒๔๑๑	ชุมนุม		๑
ก๒๒๔๐๖	เพื่อสังคมและสาธารณประโยชน์		๑	ก๒๒๔๑๒	เพื่อสังคมและสาธารณประโยชน์	}	๑
				ใ๒๐๒๐๓	เพื่อสังคมและสาธารณประโยชน์ (IS๓)		
รวมกิจกรรม			๔	รวมกิจกรรม			๔
รวมทั้งหมด		๑๖.๐	๓๗	รวมทั้งหมด		๑๕.๕	๓๗
รวมทั้งหมด/ภาคเรียน		๑๖.๐	๗๔๐	รวมทั้งหมด/ภาคเรียน		๑๕.๕	๗๔๐

โครงสร้างหลักสูตรโรงเรียนสิงห์บุรี ตามหลักสูตรแกนกลางการศึกษาขั้นพื้นฐาน พุทธศักราช ๒๕๕๑
 ชั้นมัธยมศึกษาปีที่ ๒ ห้องเรียนพิเศษ สสวท. และ สอวน.
 และห้องเรียนคู่ขนานตามแนวทาง สสวท. (ห้อง ๒-๔)

ชั้นมัธยมศึกษาปีที่ ๒							
ภาคเรียนที่ ๑				ภาคเรียนที่ ๒			
รหัสวิชา	ชื่อวิชา	หน่วยกิต	ชั่วโมง	รหัสวิชา	ชื่อวิชา	หน่วยกิต	ชั่วโมง
สาระพื้นฐาน				สาระพื้นฐาน			
ท๒๒๑๐๑	ภาษาไทย	๑.๕	๓	ท๒๒๑๐๒	ภาษาไทย	๑.๕	๓
ค๒๒๑๐๑	คณิตศาสตร์	๑.๕	๓	ค๒๒๑๐๒	คณิตศาสตร์	๑.๕	๓
ว๒๒๑๐๑	วิทยาศาสตร์และเทคโนโลยี๓	๑.๕	๓	ว๒๒๑๐๒	วิทยาศาสตร์และเทคโนโลยี๔	๑.๕	๓
ว๒๒๑๐๓	การออกแบบและเทคโนโลยี๒	๐.๕	๑	ว๒๒๑๐๔	วิทยาการคำนวณ๒	๐.๕	๑
ส๒๒๑๐๑	สังคมศึกษาศาสนาและวัฒนธรรม	๑.๕	๓	ส๒๒๑๐๒	สังคมศึกษาศาสนาและวัฒนธรรม	๑.๕	๓
ส๒๒๑๐๓	ประวัติศาสตร์	๐.๕	๑	ส๒๒๑๐๔	ประวัติศาสตร์	๐.๕	๑
พ๒๒๑๐๑	สุขศึกษา	๐.๕	๑	พ๒๒๑๐๓	สุขศึกษา	๐.๕	๑
พ๒๒๑๐๒	พลศึกษา	๐.๕	๑	พ๒๒๑๐๔	พลศึกษา	๐.๕	๑
ศ๒๒๑๐๑	ศิลปะ	๑.๐	๒	ศ๒๒๑๐๒	ศิลปะ	๑.๐	๒
อ๒๒๑๐๑	ภาษาอังกฤษ	๑.๕	๓	อ๒๒๑๐๒	ภาษาอังกฤษ	๑.๕	๓
ง๒๒๑๐๑	การงานอาชีพ๓	๐.๕	๑	ง๒๒๑๐๒	การงานอาชีพ๔	๐.๕	๑
รวมสาระพื้นฐาน		๑๑.๐	๒๒	รวมสาระพื้นฐาน		๑๑.๐	๒๒
สาระเพิ่มเติม				สาระเพิ่มเติม			
ค๒๒๒๐๑	คณิตศาสตร์เพิ่มเติม	๑.๐	๒	ค๒๒๒๐๒	คณิตศาสตร์เพิ่มเติม	๑.๐	๒
ว๒๒๒๐๓	สนุกกับโครงงานวิทยาศาสตร์	๑.๐	๒	ว๒๒๒๐๔	วิทยาศาสตร์โลกทั้งระบบ	๑.๐	๒
อ๒๒๒๑๔	ภาษาอังกฤษสำหรับวิทย์-คณิต	๑.๐	๒	อ๒๒๒๑๕	ภาษาอังกฤษเพื่อการสื่อสาร	๑.๐	๒
ค๒๒๒๐๓	การสำรวจเรขาคณิตด้วย GSP	๑.๐	๒	ว๒๒๒๐๓	วิทยาศาสตร์เพิ่มพูน (เคมี)	๑.๐	๒
ล๒๒๒๐๑	การศึกษาค้นคว้า และสร้างองค์ความรู้ (IS๑)	๑.๐	๒	ล๒๒๒๐๒	การสื่อสารและการนำเสนอ (IS๒)	๑.๐	๒
ส๒๒๒๒๓	หน้าที่พลเมือง	๐.๕	๑	ส๒๒๒๒๔	หน้าที่พลเมือง	๐.๕	๑
	**วิถีพุทธ/ด้านทุจริต (เพิ่มเวลารู้)		๑		**วิถีพุทธ/ด้านทุจริต (เพิ่มเวลารู้)		๑
รวมสาระเพิ่มเติม		๕.๕	๑๒	รวมสาระเพิ่มเติม		๕.๕	๑๒
กิจกรรม				กิจกรรม			
ก๒๒๕๐๑	แนะแนว		๑	ก๒๒๕๐๗	แนะแนว		๑
ก๒๒๕๐๒	ลูกเสือ - เนตรนารี	}	๑	ก๒๒๕๐๘	ลูกเสือ - เนตรนารี	}	๑
ก๒๒๕๐๔	ยุวกาชาด			ก๒๒๕๑๐	ยุวกาชาด		
ก๒๒๕๐๕	ชุมนุม		๑	ก๒๒๕๑๑	ชุมนุม		๑
ก๒๒๕๐๖	เพื่อสังคมและสาธารณประโยชน์		๑	ก๒๒๕๑๒	เพื่อสังคมและสาธารณประโยชน์	}	๑
				ล๒๒๒๐๓	เพื่อสังคมและสาธารณประโยชน์ (IS๓)		
รวมกิจกรรม			๔	รวมกิจกรรม			๔
รวมทั้งหมด		๑๖.๕	๓๘	รวมทั้งหมด		๑๖.๕	๓๘
รวมทั้งหมด/ภาคเรียน		๑๖.๕	๗๖๐	รวมทั้งหมด/ภาคเรียน		๑๖.๕	๗๖๐

โครงสร้างหลักสูตรโรงเรียนสิงห์บุรี ตามหลักสูตรแกนกลางการศึกษาขั้นพื้นฐาน พุทธศักราช ๒๕๕๑
 ชั้นมัธยมศึกษาปีที่ ๒ ห้องเรียนวิทยาศาสตร์พลังสิบ (๒/๕)

ชั้นมัธยมศึกษาปีที่ ๒							
ภาคเรียนที่ ๑				ภาคเรียนที่ ๒			
รหัสวิชา	ชื่อวิชา	หน่วยกิต	ชั่วโมง	รหัสวิชา	ชื่อวิชา	หน่วยกิต	ชั่วโมง
สาระพื้นฐาน				สาระพื้นฐาน			
ท๒๒๑๐๑	ภาษาไทย	๑.๕	๓	ท๒๒๑๐๒	ภาษาไทย	๑.๕	๓
ค๒๒๑๐๑	คณิตศาสตร์	๑.๕	๓	ค๒๒๑๐๒	คณิตศาสตร์	๑.๕	๓
ว๒๒๑๐๑	วิทยาศาสตร์และเทคโนโลยี๓	๑.๕	๓	ว๒๒๑๐๒	วิทยาศาสตร์และเทคโนโลยี๔	๑.๕	๓
ว๒๒๑๐๓	การออกแบบและเทคโนโลยี๒	๐.๕	๑	ว๒๒๑๐๔	วิทยาการคำนวณ๒	๐.๕	๑
ส๒๒๑๐๑	สังคมศึกษา ศาสนาและวัฒนธรรม	๑.๕	๓	ส๒๒๑๐๒	สังคมศึกษา ศาสนาและวัฒนธรรม	๑.๕	๓
ส๒๒๑๐๓	ประวัติศาสตร์	๐.๕	๑	ส๒๒๑๐๔	ประวัติศาสตร์	๐.๕	๑
พ๒๒๑๐๑	สุขศึกษา	๐.๕	๑	พ๒๒๑๐๓	สุขศึกษา	๐.๕	๑
พ๒๒๑๐๒	พลศึกษา	๐.๕	๑	พ๒๒๑๐๔	พลศึกษา	๐.๕	๑
ศ๒๒๑๐๑	ศิลปะ	๑.๐	๒	ศ๒๒๑๐๒	ศิลปะ	๑.๐	๒
อ๒๒๑๐๑	ภาษาอังกฤษ	๑.๕	๓	อ๒๒๑๐๒	ภาษาอังกฤษ	๑.๕	๓
ง๒๒๑๐๑	การงานอาชีพ๓	๐.๕	๑	ง๒๒๑๐๒	การงานอาชีพ๔	๐.๕	๑
รวมสาระพื้นฐาน		๑๑.๐	๒๒	รวมสาระพื้นฐาน		๑๑.๐	๒๒
สาระเพิ่มเติม				สาระเพิ่มเติม			
ว๒๐๒๕๕	นวัตกรรมกับความงาม	๑.๐	๒	ว๒๐๒๔๒	Robotics	๑.๐	๒
ค๒๒๒๐๑	คณิตศาสตร์เพิ่มเติม	๑.๐	๒	ค๒๒๒๐๒	คณิตศาสตร์เพิ่มเติม	๑.๐	๒
ใ๒๐๒๐๑	การศึกษาค้นคว้า และสร้างองค์ความรู้ (IS๑)	๑.๐	๒	ใ๒๐๒๐๒	การสื่อสารและการนำเสนอ (IS๒)	๑.๐	๒
ว๒๐๒๔๑	โครงการเชิงบูรณาการ ๑	๐.๕	๑	ส๒๒๒๒๔	หน้าที่พลเมือง	๐.๕	๑
ส๒๒๒๒๓	หน้าที่พลเมือง	๐.๕	๑	ว๒๐๒๔๓	โครงการเชิงบูรณาการ ๒	๐.๕	๑
	**โฮมรูม(เพิ่มเวลารู้ IS๑)		๑		**โฮมรูม(เพิ่มเวลารู้IS๒)		๑
	**วิถีพุทธ/ต้านทุจริต (เพิ่มเวลารู้)		๑		**วิถีพุทธ/ต้านทุจริต (เพิ่มเวลารู้)		๑
รวมสาระเพิ่มเติม		๔.๐	๑๐	รวมสาระเพิ่มเติม		๔.๐	๑๐
กิจกรรม				กิจกรรม			
ก๒๒๔๐๑	แนะแนว		๑	ก๒๒๔๐๗	แนะแนว		๑
ก๒๒๔๐๒	ลูกเสือ - เนตรนารี	}	๑	ก๒๒๔๐๘	ลูกเสือ - เนตรนารี	}	๑
ก๒๒๔๐๔	ยุวกาชาด			ก๒๒๔๑๐	ยุวกาชาด		
ก๒๒๔๐๕	ชุมนุม		๑	ก๒๒๔๑๑	ชุมนุม		๑
ก๒๒๔๐๖	เพื่อสังคมและสาธารณประโยชน์		๑	ก๒๒๔๑๒	เพื่อสังคมและสาธารณประโยชน์	}	๑
				ใ๒๐๒๐๓	การนำองค์ความรู้ไปใช้บริการสังคม (IS๓)		
รวมกิจกรรม			๔	รวมกิจกรรม			๔
รวมทั้งหมด		๑๕.๐	๓๖	รวมทั้งหมด		๑๕.๐	๓๖
รวมทั้งหมด/ภาคเรียน		๑๔.๐	๗๒๐	รวมทั้งหมด/ภาคเรียน		๑๔.๐	๗๒๐

โครงสร้างหลักสูตรโรงเรียนสิงห์บุรี ตามหลักสูตรแกนกลางการศึกษาขั้นพื้นฐาน พุทธศักราช ๒๕๕๑
ห้องเรียนปกติ ห้อง ๖ - ๑๓

ชั้นมัธยมศึกษาปีที่ ๒ (เริ่มใช้ปีการศึกษา ๒๕๖๘)							
ภาคเรียนที่ ๑				ภาคเรียนที่ ๒			
รหัสวิชา	ชื่อวิชา	หน่วยกิต	ชั่วโมง	รหัสวิชา	ชื่อวิชา	หน่วยกิต	ชั่วโมง
สาระพื้นฐาน				สาระพื้นฐาน			
ท๒๒๑๐๑	ภาษาไทย	๑.๕	๓	ท๒๒๑๐๒	ภาษาไทย	๑.๕	๓
ค๒๒๑๐๑	คณิตศาสตร์	๑.๕	๓	ค๒๒๑๐๒	คณิตศาสตร์	๑.๕	๓
ว๒๒๑๐๑	วิทยาศาสตร์และเทคโนโลยี๓	๑.๕	๓	ว๒๒๑๐๒	วิทยาศาสตร์และเทคโนโลยี๔	๑.๕	๓
ว๒๒๑๐๓	การออกแบบและเทคโนโลยี๒	๐.๕	๑	ว๒๒๑๐๔	วิทยาการคำนวณ๒	๐.๕	๑
ส๒๒๑๐๑	สังคมศึกษา ศาสนาและวัฒนธรรม	๑.๕	๓	ส๒๒๑๐๒	สังคมศึกษา ศาสนาและวัฒนธรรม	๑.๕	๓
ส๒๒๑๐๓	ประวัติศาสตร์	๐.๕	๑	ส๒๒๑๐๔	ประวัติศาสตร์	๐.๕	๑
พ๒๒๑๐๑	สุขศึกษา	๐.๕	๑	พ๒๒๑๐๓	สุขศึกษา	๐.๕	๑
พ๒๒๑๐๒	พลศึกษา	๐.๕	๑	พ๒๒๑๐๔	พลศึกษา	๐.๕	๑
ศ๒๒๑๐๑	ศิลปะ	๑.๐	๒	ศ๒๒๑๐๒	ศิลปะ	๑.๐	๒
อ๒๒๑๐๑	ภาษาอังกฤษ	๑.๕	๓	อ๒๒๑๐๒	ภาษาอังกฤษ	๑.๕	๓
ง๒๒๑๐๑	การงานอาชีพ๓	๐.๕	๑	ง๒๒๑๐๒	การงานอาชีพ๔	๐.๕	๑
รวมสาระพื้นฐาน		๑๑.๐	๒๒	รวมสาระพื้นฐาน		๑๑.๐	๒๒
สาระเพิ่มเติม				สาระเพิ่มเติม			
	เลือกเสรี	๑.๐	๒		เลือกเสรี	๑.๐	๒
๒๐๒๐๑	การศึกษาค้นคว้า และ สร้างองค์ความรู้ (IS๑)	๑.๐	๒	๒๐๒๐๒	การสื่อสารและการ นำเสนอ (IS๒)	๑.๐	๒
ส๒๒๒๐๓	อาเซียนศึกษา	๐.๕	๑	ส๒๒๒๐๔	หน้าที่พลเมือง	๐.๕	๑
ส๒๒๒๐๓	หน้าที่พลเมือง	๐.๕	๑	ท๒๒๒๐๓	นิทานท้องถิ่น	๐.๕	๑
	**เพิ่มเวลารู้		๒		**เพิ่มเวลารู้		๒
	**โฮมรูม(เพิ่มเวลารู้)		๑		**โฮมรูม(เพิ่มเวลารู้)		๑
	**วิถีพุทธ/ต้านทุจริต (เพิ่มเวลารู้)		๑		**วิถีพุทธ/ต้านทุจริต (เพิ่มเวลารู้)		๑
รวมสาระเพิ่มเติม		๓.๐	๑๐	รวมสาระเพิ่มเติม		๒.๕	๑๐
กิจกรรม				กิจกรรม			
ก๒๒๕๐๑	แนะแนว		๑	ก๒๒๕๐๗	แนะแนว		๑
ก๒๒๕๐๒	ลูกเสือ - เนตรนารี	}	๑	ก๒๒๕๐๘	ลูกเสือ - เนตรนารี	}	๑
ก๒๒๕๐๔	ยุวกาชาด			ก๒๒๕๑๐	ยุวกาชาด		
ก๒๒๕๐๕	ชุมนุม		๑	ก๒๒๕๑๑	ชุมนุม		๑
ก๒๒๕๐๖	เพื่อสังคมและสาธารณประโยชน์		๑	ก๒๒๕๑๒	เพื่อสังคมและสาธารณประโยชน์	}	๑
				๒๐๒๐๓	เพื่อสังคมและ สาธารณประโยชน์ (IS๓)		
รวมกิจกรรม			๔	รวมกิจกรรม			๔
รวมทั้งหมด		๑๔.๐	๓๖	รวมทั้งหมด		๑๓.๕	๓๖
รวมทั้งหมด/ภาคเรียน		๑๔.๐	๗๒๐	รวมทั้งหมด/ภาคเรียน		๑๓.๕	๗๒๐

โครงสร้างหลักสูตรโรงเรียนสิงห์บุรี ปีการศึกษา ๒๕๖๗
ตามหลักสูตรแกนกลางการศึกษาขั้นพื้นฐาน พุทธศักราช ๒๕๕๑
ห้องเรียนพิเศษ Mini English Program (MEP) ห้อง ๑

ชั้นมัธยมศึกษาปีที่ ๓/๑							
ภาคเรียนที่ ๑				ภาคเรียนที่ ๒			
รหัสวิชา	ชื่อวิชา	หน่วยกิต	ชั่วโมง	รหัสวิชา	ชื่อวิชา	หน่วยกิต	ชั่วโมง
สาระพื้นฐาน				สาระพื้นฐาน			
ท๒๓๑๐๑	ภาษาไทย	๑.๕	๓	ท๒๓๑๐๒	ภาษาไทย	๑.๕	๓
ค๒๓๑๐๑	คณิตศาสตร์	๑.๕	๓	ค๒๓๑๐๒	คณิตศาสตร์	๑.๕	๓
ว๒๓๑๐๑	วิทยาศาสตร์และเทคโนโลยี๕	๑.๕	๓	ว๒๓๑๐๒	วิทยาศาสตร์และเทคโนโลยี๖	๑.๕	๓
ว๒๓๑๐๓	การออกแบบและเทคโนโลยี๓	๐.๕	๑	ว๒๓๑๐๔	วิทยาการคำนวณ๓	๐.๕	๑
ส๒๓๑๐๑	สังคมศึกษา ศาสนาและวัฒนธรรม	๑.๕	๓	ส๒๓๑๐๒	สังคมศึกษา ศาสนาและวัฒนธรรม	๑.๕	๓
ส๒๓๑๐๓	ประวัติศาสตร์	๐.๕	๑	ส๒๓๑๐๔	ประวัติศาสตร์	๐.๕	๑
พ๒๓๑๐๑	สุขศึกษา	๐.๕	๑	พ๒๓๑๐๓	สุขศึกษา	๐.๕	๑
พ๒๓๑๐๒	พลศึกษา	๐.๕	๑	พ๒๓๑๐๔	พลศึกษา	๐.๕	๑
ศ๒๓๑๐๑	ศิลปะ	๑.๐	๒	ศ๒๓๑๐๒	ศิลปะ	๑.๐	๒
อ๒๓๑๐๑	ภาษาอังกฤษ	๑.๕	๓	อ๒๓๑๐๒	ภาษาอังกฤษ	๑.๕	๓
ง๒๓๑๐๑	การงานอาชีพ๕	๐.๕	๑	ง๒๓๑๐๒	การงานอาชีพ๖	๐.๕	๑
รวมสาระพื้นฐาน		๑๑.๐	๒๒	รวมสาระพื้นฐาน		๑๑.๐	๒๒
สาระเพิ่มเติม				สาระเพิ่มเติม			
ส๒๓๒๒๕	หน้าที่พลเมือง	๐.๕	๑	ส๒๓๒๒๖	หน้าที่พลเมือง	๐.๕	๑
ค๒๓๒๐๑	คณิตศาสตร์เพิ่มเติม	๑.๐	๒	ค๒๓๒๐๒	คณิตศาสตร์เพิ่มเติม	๑.๐	๒
ว๒๓๒๐๑	เคมีเบื้องต้น	๑.๐	๒	ว๒๓๒๐๒	ฟิสิกส์เบื้องต้น	๑.๐	๒
อ๒๓๒๐๗	ภาษาอังกฤษเพื่อการนำเสนอ๑	๑.๐	๒	อ๒๓๒๐๘	ภาษาอังกฤษเพื่อการนำเสนอ๒	๑.๐	๒
อ๒๓๒๐๑	ภาษาอังกฤษรอบรู้๑	๑.๐	๒	อ๒๓๒๐๔	ภาษาอังกฤษรอบรู้๒	๑.๐	๒
	**วิถีพุทธ/ต้านทุจริต (เพิ่มเวลารู้)		๑		**วิถีพุทธ/ต้านทุจริต (เพิ่มเวลารู้)		๑
รวมสาระเพิ่มเติม		๔.๕	๑๐	รวมสาระเพิ่มเติม		๔.๕	๑๐
กิจกรรม				กิจกรรม			
ก๒๓๙๐๑	แนะแนว		๑	ก๒๓๙๐๗	แนะแนว		๑
ก๒๓๙๐๒	ลูกเสือ - เนตรนารี	}		ก๒๓๙๐๘	ลูกเสือ - เนตรนารี	}	
ก๒๓๙๐๔	ยุวกาชาด		๑	ก๒๓๙๑๐	ยุวกาชาด		๑
ก๒๓๙๐๕	ชุมนุม		๑	ก๒๓๙๑๑	ชุมนุม		๑
ก๒๓๙๐๖	เพื่อสังคมและสาธารณประโยชน์		๑	ก๒๓๙๑๒	เพื่อสังคมและสาธารณประโยชน์		๑
รวมกิจกรรม			๔	รวมกิจกรรม			๔
รวมทั้งหมด		๑๕.๕	๓๖	รวมทั้งหมด		๑๕.๕	๓๖
รวมทั้งหมด/ภาคเรียน		๑๕.๕	๗๒๐	รวมทั้งหมด/ภาคเรียน		๑๕.๕	๗๒๐

โครงสร้างหลักสูตรโรงเรียนสิงห์บุรี ตามหลักสูตรแกนกลางการศึกษาขั้นพื้นฐาน พุทธศักราช ๒๕๕๑
 ชั้นมัธยมศึกษาปีที่ ๓

ห้องเรียนพิเศษ สสวท. และ สอวน. และห้องเรียนคู่ขนานตามแนวทาง สสวท. (ห้อง ๒-๔)

ชั้นมัธยมศึกษาปีที่ ๓							
ภาคเรียนที่ ๑				ภาคเรียนที่ ๒			
รหัสวิชา	ชื่อวิชา	หน่วยกิต	ชั่วโมง	รหัสวิชา	ชื่อวิชา	หน่วยกิต	ชั่วโมง
สาระพื้นฐาน				สาระพื้นฐาน			
ท๒๓๑๐๑	ภาษาไทย	๑.๕	๓	ท๒๓๑๐๒	ภาษาไทย	๑.๕	๓
ค๒๓๑๐๑	คณิตศาสตร์	๑.๕	๓	ค๒๓๑๐๒	คณิตศาสตร์	๑.๕	๓
ว๒๓๑๐๑	วิทยาศาสตร์และเทคโนโลยี๕	๑.๕	๓	ว๒๓๑๐๒	วิทยาศาสตร์และเทคโนโลยี๖	๑.๕	๓
ว๒๓๑๐๓	การออกแบบและเทคโนโลยี๓	๐.๕	๑	ว๒๓๑๐๔	วิทยาการคำนวณ๓	๐.๕	๑
ส๒๓๑๐๑	สังคมศึกษาศาสนาและวัฒนธรรม	๑.๕	๓	ส๒๓๑๐๒	สังคมศึกษาศาสนา และวัฒนธรรม	๑.๕	๓
ส๒๓๑๐๓	ประวัติศาสตร์	๐.๕	๑	ส๒๓๑๐๔	ประวัติศาสตร์	๐.๕	๑
พ๒๓๑๐๑	สุขศึกษา	๐.๕	๑	พ๒๓๑๐๓	สุขศึกษา	๐.๕	๑
พ๒๓๑๐๒	พลศึกษา	๐.๕	๑	พ๒๓๑๐๔	พลศึกษา	๐.๕	๑
ศ๒๓๑๐๑	ศิลปะ	๑.๐	๒	ศ๒๓๑๐๒	ศิลปะ	๑.๐	๒
อ๒๓๑๐๑	ภาษาอังกฤษ	๑.๕	๓	อ๒๓๑๐๒	ภาษาอังกฤษ	๑.๕	๓
ง๒๓๑๐๑	การงานอาชีพ๕	๐.๕	๑	ง๒๓๑๐๒	การงานอาชีพ๖	๐.๕	๑
รวมสาระพื้นฐาน		๑๑.๐	๒๒	รวมสาระพื้นฐาน		๑๑.๐	๒๒
สาระเพิ่มเติม				สาระเพิ่มเติม			
ค๒๓๒๐๑	คณิตศาสตร์เพิ่มเติม	๑.๐	๒	ค๒๓๒๐๒	คณิตศาสตร์เพิ่มเติม	๑.๐	๒
ว๒๐๒๐๕	เชื้อเพลิงเพื่อการคมนาคม	๑.๐	๒	ว๒๐๒๐๖	พลังงานทดแทนกับการใช้ประโยชน์	๑.๐	๒
อ๒๓๒๐๗	ภาษาอังกฤษเพื่อการนำเสนอ๑	๑.๐	๒	ว๒๓๒๐๔	การออกแบบและเทคโนโลยี	๑.๐	๒
ว๒๓๒๐๓	วิทยาศาสตร์ล่วงหน้า (ฟิสิกส์)	๑.๐	๒	ค๒๐๒๐๔	คณิตศาสตร์เพิ่มพูน	๑.๐	๒
ส๒๓๒๒๕	หน้าที่พลเมือง	๐.๕	๑	ส๒๓๒๒๖	หน้าที่พลเมือง	๐.๕	๑
	**วิถีพุทธ/ต้านทุจริต (เพิ่มเวลารู้)		๑		**วิถีพุทธ/ต้านทุจริต (เพิ่มเวลารู้)		๑
รวมสาระเพิ่มเติม		๔.๕	๑๐	รวมสาระเพิ่มเติม		๔.๕	๑๐
กิจกรรม				กิจกรรม			
ก๒๓๔๐๑	แนะแนว		๑	ก๒๓๔๐๗	แนะแนว		๑
ก๒๓๔๐๒	ลูกเสือ - เนตรนารี	}	๑	ก๒๓๔๐๘	ลูกเสือ - เนตรนารี	}	๑
ก๒๓๔๐๔	ยุวกาชาด			ก๒๓๔๑๐	ยุวกาชาด		
ก๒๓๔๐๕	ชุมนุม			ก๒๓๔๑๑	ชุมนุม		
ก๒๓๔๐๖	เพื่อสังคมและสาธารณประโยชน์		๑	ก๒๓๔๑๒	เพื่อสังคมและสาธารณประโยชน์		๑
รวมกิจกรรม			๔	รวมกิจกรรม			๔
รวมทั้งหมด		๑๕.๕	๓๖	รวมทั้งหมด		๑๕.๕	๓๖
รวมทั้งหมด/ภาคเรียน		๑๕.๕	๗๒๐	รวมทั้งหมด/ภาคเรียน		๑๕.๕	๗๒๐

โครงสร้างหลักสูตรโรงเรียนสิงห์บุรี ตามหลักสูตรแกนกลางการศึกษาขั้นพื้นฐาน พุทธศักราช ๒๕๕๑
 ชั้นมัธยมศึกษาปีที่ ๓ ห้องเรียนวิทยาศาสตร์พลังสิบ (๓/๕)

ชั้นมัธยมศึกษาปีที่ ๓							
ภาคเรียนที่ ๑				ภาคเรียนที่ ๒			
รหัสวิชา	ชื่อวิชา	หน่วยกิต	ชั่วโมง	รหัสวิชา	ชื่อวิชา	หน่วยกิต	ชั่วโมง
สาระพื้นฐาน				สาระพื้นฐาน			
ท๒๓๑๐๑	ภาษาไทย	๑.๕	๓	ท๒๓๑๐๒	ภาษาไทย	๑.๕	๓
ค๒๓๑๐๑	คณิตศาสตร์	๑.๕	๓	ค๒๓๑๐๒	คณิตศาสตร์	๑.๕	๓
ว๒๓๑๐๑	วิทยาศาสตร์และเทคโนโลยี๕	๑.๕	๓	ว๒๓๑๐๒	วิทยาศาสตร์และเทคโนโลยี๖	๑.๕	๓
ว๒๓๑๐๓	การออกแบบและเทคโนโลยี๓	๐.๕	๑	ว๒๓๑๐๔	วิทยาการคำนวณ๓	๐.๕	๑
ส๒๓๑๐๑	สังคมศึกษา ศาสนาและวัฒนธรรม	๑.๕	๓	ส๒๓๑๐๒	สังคมศึกษา ศาสนาและวัฒนธรรม	๑.๕	๓
ส๒๓๑๐๓	ประวัติศาสตร์	๐.๕	๑	ส๒๓๑๐๔	ประวัติศาสตร์	๐.๕	๑
พ๒๓๑๐๑	สุขศึกษา	๐.๕	๑	พ๒๓๑๐๓	สุขศึกษา	๐.๕	๑
พ๒๓๑๐๒	พลศึกษา	๐.๕	๑	พ๒๓๑๐๔	พลศึกษา	๐.๕	๑
ศ๒๓๑๐๑	ศิลปะ	๑.๐	๒	ศ๒๓๑๐๒	ศิลปะ	๑.๐	๒
อ๒๓๑๐๑	ภาษาอังกฤษ	๑.๕	๓	อ๒๓๑๐๒	ภาษาอังกฤษ	๑.๕	๓
ง๒๓๑๐๑	การงานอาชีพ๕	๐.๕	๑	ง๒๓๑๐๒	การงานอาชีพ๖	๐.๕	๑
รวมสาระพื้นฐาน		๑๑.๐	๒๒	รวมสาระพื้นฐาน		๑๑.๐	๒๒
สาระเพิ่มเติม				สาระเพิ่มเติม			
ว๒๐๒๔๔	Smart City and Data Science	๑.๐	๒	ว๒๐๒๔๕	ชุมชนสร้างสรรค์	๑.๐	๒
ค๒๓๒๐๑	คณิตศาสตร์เพิ่มเติม	๑.๐	๒	ค๒๓๒๐๒	คณิตศาสตร์เพิ่มเติม	๑.๐	๒
ว๒๓๒๐๑	เคมีเบื้องต้น	๑.๐	๒	ว๒๓๒๐๒	ฟิสิกส์เบื้องต้น	๑.๐	๒
ท๒๓๒๐๕	การอ่านคิดวิเคราะห์	๐.๕	๑	อ๒๓๒๐๗	ภาษาอังกฤษเพื่อการนำเสนอ ๑	๑.๐	๒
ส๒๓๒๒๕	หน้าที่พลเมือง	๐.๕	๑	ส๒๓๒๒๖	หน้าที่พลเมือง	๐.๕	๑
	**โฮมรูม(เพิ่มเวลารู้)		๑		**โฮมรูม(เพิ่มเวลารู้)		๑
	**วิถีพุทธ/ต้านทุจริต(เพิ่มเวลารู้)		๑		**วิถีพุทธ/ต้านทุจริต(เพิ่มเวลารู้)		๑
รวมสาระเพิ่มเติม		๔.๐	๑๐	รวมสาระเพิ่มเติม		๔.๐	๑๐
กิจกรรม				กิจกรรม			
ก๒๓๔๐๑	แนะแนว		๑	ก๒๓๔๐๗	แนะแนว		๑
ก๒๓๔๐๒	ลูกเสือ - เนตรนารี	}	๑	ก๒๓๔๐๘	ลูกเสือ - เนตรนารี	}	๑
ก๒๓๔๐๔	ยุวกาชาด			ก๒๓๔๑๐	ยุวกาชาด		
ก๒๓๔๐๕	ชุมนุม		๑	ก๒๓๔๑๑	ชุมนุม		๑
ก๒๓๔๐๖	เพื่อสังคมและสาธารณประโยชน์		๑	ก๒๓๔๑๒	เพื่อสังคมและสาธารณประโยชน์		๑
รวมกิจกรรม			๔	รวมกิจกรรม			๔
รวมทั้งหมด		๑๕.๐	๓๖	รวมทั้งหมด		๑๕.๐	๓๖
รวมทั้งหมด/ภาคเรียน		๑๔.๐	๗๒๐	รวมทั้งหมด/ภาคเรียน		๑๔.๐	๗๒๐

โครงสร้างหลักสูตรโรงเรียนสิงห์บุรี ปีการศึกษา ๒๕๖๗
ตามหลักสูตรแกนกลางการศึกษาขั้นพื้นฐาน พุทธศักราช ๒๕๕๑
ห้องเรียนปกติ ห้อง ๖ - ๑๓

ชั้นมัธยมศึกษาปีที่ ๓							
ภาคเรียนที่ ๑				ภาคเรียนที่ ๒			
รหัสวิชา	ชื่อวิชา	หน่วยกิต	ชั่วโมง	รหัสวิชา	ชื่อวิชา	หน่วยกิต	ชั่วโมง
สาระพื้นฐาน				สาระพื้นฐาน			
ท๒๓๑๐๑	ภาษาไทย	๑.๕	๓	ท๒๓๑๐๒	ภาษาไทย	๑.๕	๓
ค๒๓๑๐๑	คณิตศาสตร์	๑.๕	๓	ค๒๓๑๐๒	คณิตศาสตร์	๑.๕	๓
ว๒๓๑๐๑	วิทยาศาสตร์และเทคโนโลยี๕	๑.๕	๓	ว๒๓๑๐๒	วิทยาศาสตร์และเทคโนโลยี๖	๑.๕	๓
ว๒๓๑๐๓	การออกแบบและเทคโนโลยี๓	๐.๕	๑	ว๒๓๑๐๔	วิทยาการคำนวณ๓	๐.๕	๑
ส๒๓๑๐๑	สังคมศึกษา ศาสนาและวัฒนธรรม	๑.๕	๓	ส๒๓๑๐๒	สังคมศึกษา ศาสนาและวัฒนธรรม	๑.๕	๓
ส๒๓๑๐๓	ประวัติศาสตร์	๐.๕	๑	ส๒๓๑๐๔	ประวัติศาสตร์	๐.๕	๑
พ๒๓๑๐๑	สุขศึกษา	๐.๕	๑	พ๒๓๑๐๓	สุขศึกษา	๐.๕	๑
พ๒๓๑๐๒	พลศึกษา	๐.๕	๑	พ๒๓๑๐๔	พลศึกษา	๐.๕	๑
ศ๒๓๑๐๑	ศิลปะ	๑.๐	๒	ศ๒๓๑๐๒	ศิลปะ	๑.๐	๒
อ๒๓๑๐๑	ภาษาอังกฤษ	๑.๕	๓	อ๒๓๑๐๒	ภาษาอังกฤษ	๑.๕	๓
ง๒๓๑๐๑	งานอาชีพ๕	๐.๕	๑	ง๒๓๑๐๒	งานอาชีพ๖	๐.๕	๑
รวมสาระพื้นฐาน		๑๑.๐	๒๒	รวมสาระพื้นฐาน		๑๑.๐	๒๒
สาระเพิ่มเติม				สาระเพิ่มเติม			
	เลือกเสรี ๑	๑.๐	๒		เลือกเสรี ๑	๑.๐	๒
	เลือกเสรี ๒	๑.๐	๒		เลือกเสรี ๒	๑.๐	๒
ท๒๓๒๐๕	การอ่านคิดวิเคราะห์	๐.๕	๑	อ๒๓๒๐๒	ภาษาอังกฤษรอบรู้	๐.๕	๑
ส๒๓๒๒๕	หน้าที่พลเมือง	๐.๕	๑	ส๒๓๒๒๖	หน้าที่พลเมือง	๐.๕	๑
	**โฮมรูม(เพิ่มเวลารู้)		๓		**โฮมรูม(เพิ่มเวลารู้)		๓
	**วิถีพุทธ/ต้านทุจริต(เพิ่มเวลารู้)		๑		**วิถีพุทธ/ต้านทุจริต(เพิ่มเวลารู้)		๑
รวมสาระเพิ่มเติม		๓.๐	๑๐	รวมสาระเพิ่มเติม		๓.๐	๑๐
กิจกรรม				กิจกรรม			
ก๒๓๔๐๑	แนะแนว		๑	ก๒๓๔๐๗	แนะแนว		๑
ก๒๓๔๐๒	ลูกเสือ - เนตรนารี	}	๑	ก๒๓๔๐๘	ลูกเสือ - เนตรนารี	}	๑
ก๒๓๔๐๔	ยุวกาชาด			ก๒๓๔๑๐	ยุวกาชาด		
ก๒๓๔๐๕	ชุมนุม			ก๒๓๔๑๑	ชุมนุม		
ก๒๓๔๐๖	เพื่อสังคมและสาธารณประโยชน์		๑	ก๒๓๔๑๒	เพื่อสังคมและสาธารณประโยชน์		๑
รวมกิจกรรม			๔	รวมกิจกรรม			๔
รวมทั้งหมด		๑๔.๐	๓๖	รวมทั้งหมด		๑๔.๐	๓๖
รวมทั้งหมด/ภาคเรียน		๑๔.๐	๗๒๐	รวมทั้งหมด/ภาคเรียน		๑๔.๐	๗๒๐

โครงสร้างเวลาเรียน
ระดับชั้นมัธยมศึกษาตอนปลาย

กลุ่มสาระการเรียนรู้ / กิจกรรม	เวลาเรียน	รวม
	ชั้นมัธยมศึกษาปีที่ ๔-๖	
<input type="checkbox"/> กลุ่มสาระการเรียนรู้		
ภาษาไทย	๒๔๐ (๖.๐ นก.)	๒๔๐ (๖.๐ นก.)
คณิตศาสตร์	๒๔๐ (๖.๐ นก.)	๒๔๐ (๖.๐ นก.)
วิทยาศาสตร์	๒๔๐ (๖.๐ นก.)	๒๔๐ (๖.๐ นก.)
สังคมศึกษา ศาสนา และวัฒนธรรม		
<input type="checkbox"/> ประวัติศาสตร์	๘๐ (๒.๐ นก.)	๘๐ (๒.๐ นก.)
<input type="checkbox"/> ศาสนา ศีลธรรม จริยธรรม	}	๒๔๐ (๖.๐ นก.)
<input type="checkbox"/> หน้าที่พลเมือง วัฒนธรรม และการดำเนินชีวิตในสังคม		
<input type="checkbox"/> ภูมิศาสตร์		
<input type="checkbox"/> เศรษฐศาสตร์		
สุขศึกษาและพลศึกษา	๑๒๐ (๓.๐ นก.)	๑๒๐ (๓.๐ นก.)
ศิลปะ	๑๒๐ (๓.๐ นก.)	๑๒๐ (๓.๐ นก.)
การงานอาชีพ	๑๒๐ (๓.๐ นก.)	๑๒๐ (๓.๐ นก.)
ภาษาต่างประเทศ	๒๔๐ (๖.๐ นก.)	๒๔๐ (๖.๐ นก.)
รวมรายวิชาพื้นฐาน	๑,๖๔๐ (๔๑.๐ นก.)	๑,๖๔๐ (๔๑.๐ นก.)
รวมรายวิชาเพิ่มเติม	๓ ปี ไม่น้อยกว่า ๑,๖๐๐ ชม.	๓ ปี ไม่น้อยกว่า ๑,๖๐๐ ชม.
<input type="checkbox"/> กิจกรรมพัฒนาผู้เรียน		
<input type="checkbox"/> กิจกรรมแนะแนว	๑๒๐	๑๒๐
<input type="checkbox"/> กิจกรรมชุมนุม	๑๒๐	๑๒๐
<input type="checkbox"/> กิจกรรมเพื่อสังคมและสาธารณประโยชน์	๑๒๐	๑๒๐
รวมเวลากิจกรรมพัฒนาผู้เรียน	๓๖๐	๓๖๐
รวมเวลาเรียนทั้งหมด	รวม ๓ ปี ไม่น้อยกว่า ๓,๖๐๐ ชม.	รวม ๓ ปี ไม่น้อยกว่า ๓,๖๐๐ ชม.

โครงสร้างหลักสูตรโรงเรียนสิงห์บุรี พุทธศักราช ๒๕๖๗ ตามหลักสูตรแกนกลางการศึกษาขั้นพื้นฐาน พุทธศักราช ๒๕๕๑

แผนการเรียนวิทยาศาสตร์ - คณิตศาสตร์ - ภาษาอังกฤษ

(ห้อง ๑ ห้องเรียนพิเศษ สสวท. และ ห้อง ๒ ห้องเรียนคู่ขนานตามแนวทาง สสวท.)

ชั้นมัธยมศึกษาปีที่ ๔							
ภาคเรียนที่ ๑				ภาคเรียนที่ ๒			
รหัสวิชา	ชื่อวิชา	หน่วยกิต	ชั่วโมง	รหัสวิชา	ชื่อวิชา	หน่วยกิต	ชั่วโมง
สาระพื้นฐาน				สาระพื้นฐาน			
ท๓๑๑๐๑	ภาษาไทย	๑.๐	๒	ท๓๑๑๐๒	ภาษาไทย	๑.๐	๒
ค๓๑๑๐๓	คณิตศาสตร์	๑.๐	๒	ค๓๑๑๐๔	คณิตศาสตร์	๑.๐	๒
ว๓๑๑๐๑	การออกแบบเทคโนโลยีและ วิทยาการคำนวณ๑	๑.๐	๒				
ว๓๑๑๑๔	วิทยาศาสตร์โลกและอวกาศ	๑.๕	๓				
ส๓๑๑๐๑	สังคมศึกษา ศาสนาและวัฒนธรรม	๑.๐	๒	ส๓๑๑๐๒	สังคมศึกษา ศาสนาและวัฒนธรรม	๑.๐	๒
ส๓๑๑๐๑	ประวัติศาสตร์	๐.๕	๑	ส๓๑๑๐๒	ประวัติศาสตร์	๐.๕	๑
พ๓๑๑๐๑	สุขศึกษาและพลศึกษา	๐.๕	๑	พ๓๑๑๐๒	สุขศึกษาและพลศึกษา	๐.๕	๑
ศ๓๑๑๐๑	ศิลปะ	๐.๕	๑	ศ๓๑๑๐๒	ศิลปะ	๐.๕	๑
อ๓๑๑๐๑	ภาษาอังกฤษ	๑.๐	*๓	อ๓๑๑๐๒	ภาษาอังกฤษ	๑.๐	*๓
ง๓๑๑๐๑	การงานอาชีพ๑	๐.๕	๑	ง๓๑๑๐๒	การงานอาชีพ๒	๐.๕	๑
รวมสาระพื้นฐาน		๘.๕	๑๘	รวมสาระพื้นฐาน		๖.๐	๑๓
สาระเพิ่มเติม				สาระเพิ่มเติม			
ค๓๑๒๐๕	คณิตศาสตร์เพิ่มเติม	๑.๕	๓	ค๓๑๒๐๖	คณิตศาสตร์เพิ่มเติม	๑.๕	๓
อ๓๑๒๐๔	ภาษาอังกฤษอ่าน-เขียน ในชีวิตประจำวัน	๑.๐	๒	อ๓๑๒๐๕	ภาษาอังกฤษอ่าน-เขียนเชิง วิชาการ	๑.๐	๒
ว๓๑๒๐๖	ฟิสิกส์ ๖	๑.๕	๓	ว๓๑๒๐๗	ฟิสิกส์ ๗	๑.๕	๓
ว๓๑๒๒๖	เคมี ๖	๑.๕	๓	ว๓๑๒๒๗	เคมี ๗	๑.๕	๓
ว๓๑๒๔๖	ชีววิทยา ๖	๑.๕	๓	ว๓๑๒๔๗	ชีววิทยา ๗	๑.๕	๓
				ว๓๑๒๔๑	เทคนิคปฏิบัติการฟิสิกส์และ คอมพิวเตอร์	๐.๕	๑
				ว๓๑๒๔๒	เทคนิคปฏิบัติการชีววิทยาและเคมี	๐.๕	๑
				ว๓๑๒๖๑	โลก ดาราศาสตร์และอวกาศ๑	๑.๕	๓
				ว๓๑๒๔๐	คอมพิวเตอร์เพื่อการนำเสนอ	๑.๐	๒
จ๓๑๒๒๒	ภาษาจีนเพื่อการสื่อสาร๑ (ภาษาต่างประเทศที่๒)	๑.๐	๒	จ๓๑๒๒๓	ภาษาจีนเพื่อการสื่อสาร๒ (ภาษาต่างประเทศที่๒)	๑.๐	๒
ส๓๑๒๔๓	หน้าที่พลเมือง๑	๐.๕	๑	ส๓๑๒๔๔	หน้าที่พลเมือง๒	๐.๕	๑
	**วิถีพุทธ		๑		**วิถีพุทธ		๑
รวมสาระเพิ่มเติม		๘.๕	๑๘	รวมสาระเพิ่มเติม		๑๒.๐	๒๕
กิจกรรม				กิจกรรม			
ก๓๑๔๐๑	แนะแนว		๑	ก๓๑๔๐๕	แนะแนว		๑
ก๓๑๔๐๒	ชุมนุม	}	๑	ก๓๑๔๐๖	ชุมนุม	}	๑
ก๓๑๔๐๓	รักษาดินแดน			ก๓๑๔๐๗	รักษาดินแดน		
ก๓๑๔๐๔	เพื่อสังคมและสาธารณประโยชน์		๑	ก๓๑๔๐๘	เพื่อสังคมและสาธารณประโยชน์		๑
รวมกิจกรรม			๓	รวมกิจกรรม			๓
รวมทั้งหมด/สัปดาห์		๑๗.๐	๓๙	รวมทั้งหมด		๑๘.๐	๔๑
รวมทั้งหมด/ภาคเรียน		๑๗.๐	๗๘๐	รวมทั้งหมด/ภาคเรียน		๑๘.๐	๘๒๐

โครงสร้างหลักสูตรโรงเรียนสิงห์บุรี พุทธศักราช ๒๕๖๗ ตามหลักสูตรแกนกลางการศึกษาขั้นพื้นฐาน พุทธศักราช ๒๕๕๑
 ชั้นมัธยมศึกษาปีที่ ๔ แผนการเรียนวิทยาศาสตร์ - คณิตศาสตร์ - ภาษาอังกฤษ
 (ห้อง ๓ ห้องเรียนวิทยาศาสตร์พลังสิบ)

ชั้นมัธยมศึกษาปีที่ ๔ (เริ่มใช้ปีการศึกษา ๒๕๖๗)							
ภาคเรียนที่ ๑				ภาคเรียนที่ ๒			
รหัสวิชา	ชื่อวิชา	หน่วยกิต	ชั่วโมง	รหัสวิชา	ชื่อวิชา	หน่วยกิต	ชั่วโมง
สาระพื้นฐาน				สาระพื้นฐาน			
ท๓๑๑๐๑	ภาษาไทย	๑.๐	๒	ท๓๑๑๐๒	ภาษาไทย	๑.๐	๒
ค๓๑๑๐๓	คณิตศาสตร์	๑.๐	๒	ค๓๑๑๐๔	คณิตศาสตร์	๑.๐	๒
ว๓๑๑๐๑	การออกแบบเทคโนโลยีและวิทยาการคำนวณ๑	๑.๐	๒				
ว๓๐๑๑๔	วิทยาศาสตร์โลกและอวกาศ	๑.๕	๓				
ส๓๑๑๐๑	สังคมศึกษา ศาสนาและวัฒนธรรม	๑.๐	๒	ส๓๑๑๐๒	สังคมศึกษา ศาสนาและวัฒนธรรม	๑.๐	๒
ส๓๐๑๐๑	ประวัติศาสตร์	๐.๕	๑	ส๓๐๑๐๒	ประวัติศาสตร์	๐.๕	๑
พ๓๑๑๐๑	สุขศึกษาและพลศึกษา	๐.๕	๑	พ๓๑๑๐๒	สุขศึกษาและพลศึกษา	๐.๕	๑
ศ๓๑๑๐๑	ศิลปะ	๐.๕	๑	ศ๓๑๑๐๒	ศิลปะ	๐.๕	๑
อ๓๑๑๐๑	ภาษาอังกฤษ	๑.๐	*๓	อ๓๑๑๐๒	ภาษาอังกฤษ	๑.๐	*๓
ง๓๐๑๐๑	การงานอาชีพ๑	๐.๕	๑	ง๓๐๑๐๒	การงานอาชีพ๒	๐.๕	๑
รวมสาระพื้นฐาน		๘.๕	๑๘	รวมสาระพื้นฐาน		๖.๐	๑๓
สาระเพิ่มเติม				สาระเพิ่มเติม			
ค๓๑๒๐๑	คณิตศาสตร์เพิ่มเติม	๒.๐	๔	ค๓๑๒๐๒	คณิตศาสตร์เพิ่มเติม	๒.๐	๔
อ๓๐๒๐๔	ภาษาอังกฤษอ่าน-เขียนในชีวิตประจำวัน	๑.๐	๒	อ๓๐๒๐๕	ภาษาอังกฤษอ่าน-เขียนเชิงวิชาการ	๑.๐	๒
ว๓๐๒๐๑	ฟิสิกส์ ๑	๒.๐	๔	ว๓๐๒๐๒	ฟิสิกส์ ๒	๒.๐	๔
ว๓๐๒๒๑	เคมี ๑	๑.๕	๓	ว๓๐๒๒๒	เคมี ๒	๑.๕	๓
ว๓๐๒๔๑	ชีววิทยา ๑	๑.๕	๓	ว๓๐๒๔๒	ชีววิทยา ๒	๑.๕	๓
				ว๓๐๒๖๑	โลก ดาราศาสตร์และอวกาศ๑	๑.๕	๓
ว๓๐๒๙๖	การเขียนแบบและทักษะพื้นฐานงานช่าง	๑.๐	๒	ว๓๐๒๙๐	คอมพิวเตอร์เพื่อการนำเสนอ	๑.๐	๒
				ว๓๐๒๙๗	วิทยาศาสตร์และนวัตกรรม	๑.๐	๒
	**วิถีพุทธ / ด้านทุจริต		๑		**วิถีพุทธ / ด้านทุจริต		๑
รวมสาระเพิ่มเติม		๙.๐	๑๙	รวมสาระเพิ่มเติม		๑๑.๕	๒๔
กิจกรรม				กิจกรรม			
ก๓๑๙๐๑	แนะแนว		๑	ก๓๑๙๐๕	แนะแนว		๑
ก๓๑๙๐๒	ชุมนุม	}	๑	ก๓๑๙๐๖	ชุมนุม	}	๑
ก๓๑๙๐๓	รักษาดินแดน			ก๓๑๙๐๗	รักษาดินแดน		
ก๓๑๙๐๔	เพื่อสังคมและสาธารณประโยชน์		๑	ก๓๑๙๐๘	เพื่อสังคมและสาธารณประโยชน์		๑
รวมกิจกรรม			๓	รวมกิจกรรม			๓
รวมทั้งหมด/สัปดาห์		๑๗.๕	๔๐	รวมทั้งหมด		๑๗.๕	๔๐
รวมทั้งหมด/ภาคเรียน		๑๗.๕	๘๐๐	รวมทั้งหมด/ภาคเรียน		๑๗.๕	๘๐๐

โครงสร้างหลักสูตรโรงเรียนสิงห์บุรี ตามหลักสูตรแกนกลางการศึกษาขั้นพื้นฐาน พุทธศักราช ๒๕๕๑
 ชั้นมัธยมศึกษาปีที่ ๔ แผนการเรียนรู้วิทยาศาสตร์ - คณิตศาสตร์ - ภาษาอังกฤษ
 (ห้องเรียนพิเศษวิทยาศาสตร์สุขภาพ)

ชั้นมัธยมศึกษาปีที่ ๔ (เริ่มใช้ปีการศึกษา ๒๕๖๗)							
ภาคเรียนที่ ๑				ภาคเรียนที่ ๒			
รหัสวิชา	ชื่อวิชา	หน่วยกิต	ชั่วโมง	รหัสวิชา	ชื่อวิชา	หน่วยกิต	ชั่วโมง
สาระพื้นฐาน				สาระพื้นฐาน			
ท๓๑๑๐๑	ภาษาไทย	๑.๐	๒	ท๓๑๑๐๒	ภาษาไทย	๑.๐	๒
ค๓๑๑๐๓	คณิตศาสตร์	๑.๐	๒	ค๓๑๑๐๔	คณิตศาสตร์	๑.๐	๒
ว๓๑๑๐๑	การออกแบบเทคโนโลยีและวิทยาการ คำนวณ ๑	๑.๐	๒	ว๓๑๑๐๑	วิทยาศาสตร์ชีวภาพ	๑.๕	๓
ว๓๑๑๐๔	วิทยาศาสตร์โลกและอวกาศ	๑.๕	๓				
ส๓๑๑๐๑	สังคมศึกษา ศาสนาและวัฒนธรรม	๑.๐	๒	ส๓๑๑๐๒	สังคมศึกษา ศาสนาและวัฒนธรรม	๑.๐	๒
ส๓๑๑๐๑	ประวัติศาสตร์	๐.๕	๑	ส๓๑๑๐๒	ประวัติศาสตร์	๐.๕	๑
พ๓๑๑๐๑	สุขศึกษาและพลศึกษา	๐.๕	๑	พ๓๑๑๐๒	สุขศึกษาและพลศึกษา	๐.๕	๑
ศ๓๑๑๐๑	ศิลปะ	๐.๕	๑	ศ๓๑๑๐๒	ศิลปะ	๐.๕	๑
อ๓๑๑๐๑	ภาษาอังกฤษ	๑.๐	๓*	อ๓๑๑๐๒	ภาษาอังกฤษ	๑.๐	๓*
ง๓๑๑๐๑	การงานอาชีพ ๑	๐.๕	๑	ง๓๑๑๐๒	การงานอาชีพ ๒	๐.๕	๑
รวมสาระพื้นฐาน		๘.๕	๑๘	รวมสาระพื้นฐาน		๗.๕	๑๖
สาระเพิ่มเติม				สาระเพิ่มเติม			
ค๓๑๒๐๑	คณิตศาสตร์เพิ่มเติม	๒.๐	๔	ค๓๑๒๐๒	คณิตศาสตร์เพิ่มเติม	๒.๐	๔
ว๓๑๒๑๕	ฟิสิกส์ ๑๑	๑.๕	๓	ว๓๑๒๑๒	ฟิสิกส์ ๑๒	๑.๕	๓
ว๓๑๒๓๑	เคมี ๑๑	๑.๕	๓	ว๓๑๒๓๒	เคมี ๑๒	๑.๕	๓
ว๓๑๒๕๑	ชีววิทยา ๑๑	๑.๕	๓	ว๓๑๒๕๒	ชีววิทยา ๑๒	๑.๕	๓
อ๓๑๒๐๔	ภาษาอังกฤษอ่าน-เขียน ในชีวิตประจำวัน	๑.๐	๒	อ๓๑๒๐๕	ภาษาอังกฤษอ่าน-เขียนเชิงวิชาการ	๑.๐	๒
ญ๓๑๒๒๘	ภาษาญี่ปุ่นเพื่อการสื่อสาร ๑ (ภาษาต่างประเทศที่ ๒)	๐.๕	๑	ญ๓๑๒๒๙	ภาษาญี่ปุ่นเพื่อการสื่อสาร ๒ (ภาษาต่างประเทศที่ ๒)	๐.๕	๑
				ว๓๑๒๘๖	ความรู้พื้นฐานทางสาธารณสุข ๑	๑.๐	๒
ส๓๑๒๔๓	หน้าที่พลเมือง ๑	๐.๕	๑	ส๓๑๒๔๔	หน้าที่พลเมือง ๒	๐.๕	๑
	**วิถีพุทธ / ต้านทุจริต		๑		**วิถีพุทธ / ต้านทุจริต		๑
รวมสาระเพิ่มเติม		๘.๕	๑๘	รวมสาระเพิ่มเติม		๙.๕	๒๐
กิจกรรม				กิจกรรม			
ก๓๑๙๐๑	แนะแนว		๑	ก๓๑๙๐๕	แนะแนว		๑
ก๓๑๙๐๒	ชุมนุม	}	๑	ก๓๑๙๐๖	ชุมนุม	}	๑
ก๓๑๙๐๓	รักษาดินแดน			ก๓๑๙๐๗	รักษาดินแดน		
ก๓๑๙๐๔	เพื่อสังคมและสาธารณประโยชน์			ก๓๑๙๐๘	เพื่อสังคมและสาธารณประโยชน์		
รวมกิจกรรม			๓	รวมกิจกรรม			๓
รวมทั้งหมด/สัปดาห์		๑๗.๐	๓๙	รวมทั้งหมด		๑๗.๐	๓๙
รวมทั้งหมด/ภาคเรียน		๑๗.๐	๗๘๐	รวมทั้งหมด/ภาคเรียน		๑๗.๐	๗๘๐

โครงสร้างหลักสูตรโรงเรียนสิงห์บุรี ตามหลักสูตรแกนกลางการศึกษาขั้นพื้นฐาน พุทธศักราช ๒๕๕๑
 แผนการเรียนวิทยาศาสตร์ - คณิตศาสตร์ - ภาษาอังกฤษ
 (ห้อง ๕ และ ห้อง ๖ ห้องเรียนปกติ)

ชั้นมัธยมศึกษาปีที่ ๔ (ปีการศึกษา ๒๕๖๗)							
ภาคเรียนที่ ๑				ภาคเรียนที่ ๒			
รหัสวิชา	ชื่อวิชา	หน่วยกิต	ชั่วโมง	รหัสวิชา	ชื่อวิชา	หน่วยกิต	ชั่วโมง
สาระพื้นฐาน				สาระพื้นฐาน			
ท๓๑๑๐๑	ภาษาไทย	๑.๐	๒	ท๓๑๑๐๒	ภาษาไทย	๑.๐	๒
ค๓๑๑๐๓	คณิตศาสตร์	๑.๐	๒	ค๓๑๑๐๔	คณิตศาสตร์	๑.๐	๒
ว๓๑๑๐๑	การออกแบบเทคโนโลยีและ วิทยาการคำนวณ๑	๑.๐	๒				
ว๓๑๑๑๔	วิทยาศาสตร์โลกและอวกาศ	๑.๕	๓				
ส๓๑๑๐๑	สังคมศึกษา ศาสนาและวัฒนธรรม	๑.๐	๒	ส๓๑๑๐๒	สังคมศึกษา ศาสนาและวัฒนธรรม	๑.๐	๒
ส๓๑๑๐๑	ประวัติศาสตร์	๐.๕	๑	ส๓๑๑๐๒	ประวัติศาสตร์	๐.๕	๑
พ๓๑๑๐๑	สุขศึกษาและพลศึกษา	๐.๕	๑	พ๓๑๑๐๒	สุขศึกษาและพลศึกษา	๐.๕	๑
ศ๓๑๑๐๑	ศิลปะ	๐.๕	๑	ศ๓๑๑๐๒	ศิลปะ	๐.๕	๑
อ๓๑๑๐๑	ภาษาอังกฤษ	๑.๐	*๓	อ๓๑๑๐๒	ภาษาอังกฤษ	๑.๐	*๓
ง๓๑๑๐๑	การงานอาชีพ	๐.๕	๑	ง๓๑๑๐๒	การงานอาชีพ	๐.๕	๑
รวมสาระพื้นฐาน		๘.๕	๑๘	รวมสาระพื้นฐาน		๖.๐	๑๓
สาระเพิ่มเติม				สาระเพิ่มเติม			
ค๓๑๒๐๑	คณิตศาสตร์เพิ่มเติม	๒.๐	๔	ค๓๑๒๐๒	คณิตศาสตร์เพิ่มเติม	๒.๐	๔
อ๓๑๒๐๔	ภาษาอังกฤษอ่าน-เขียนใน ชีวิตประจำวัน	๑.๐	๒	อ๓๑๒๐๕	ภาษาอังกฤษอ่าน-เขียน เชิงวิชาการ	๑.๐	๒
ว๓๑๒๐๑	ฟิสิกส์ ๑	๒.๐	๔	ว๓๑๒๐๒	ฟิสิกส์ ๒	๒.๐	๔
ว๓๑๒๒๑	เคมี ๑	๑.๕	๓	ว๓๑๒๒๒	เคมี ๒	๑.๕	๓
ว๓๑๒๔๑	ชีววิทยา ๑	๑.๕	๓	ว๓๑๒๔๒	ชีววิทยา ๒	๑.๕	๓
				ว๓๑๒๖๑	โลก ดาราศาสตร์และ อวกาศ๑	๑.๕	๓
				ว๓๑๒๙๐	คอมพิวเตอร์เพื่อนำเสนอ	๑.๐	๒
ญ๓๑๒๒๘	ภาษาญี่ปุ่นเพื่อการสื่อสาร๑ (ภาษาต่างประเทศที่ ๒)	๐.๕	๑	ญ๓๑๒๒๙	ภาษาญี่ปุ่นเพื่อการสื่อสาร๒ (ภาษาต่างประเทศที่ ๒)	๐.๕	๑
ส๓๑๒๔๓	หน้าที่พลเมือง๑	๐.๕	๑	ส๓๑๒๔๔	หน้าที่พลเมือง๒	๐.๕	๑
	**วิถีพุทธ / ด้านทุจริต		๑		**วิถีพุทธ / ด้านทุจริต		๑
รวมสาระเพิ่มเติม		๙.๐	๑๙	รวมสาระเพิ่มเติม		๑๑.๕	๒๔
กิจกรรม				กิจกรรม			
ก๓๑๙๐๑	แนะแนว		๑	ก๓๑๙๐๕	แนะแนว		๑
ก๓๑๙๐๒	ชุมนุม	}	๑	ก๓๑๙๐๖	ชุมนุม	}	๑
ก๓๑๙๐๓	รักษาดินแดน			ก๓๑๙๐๗	รักษาดินแดน		
ก๓๑๙๐๔	เพื่อสังคมและสาธารณประโยชน์			ก๓๑๙๐๘	เพื่อสังคมและสาธารณประโยชน์		
รวมกิจกรรม			๓	รวมกิจกรรม			๓
รวมทั้งหมด/สัปดาห์		๑๗.๕	๔๐	รวมทั้งหมด		๑๗.๕	๔๐
รวมทั้งหมด/ภาคเรียน		๑๗.๕	๘๐๐	รวมทั้งหมด/ภาคเรียน		๑๗.๕	๘๐๐

โครงสร้างหลักสูตรโรงเรียนสิงห์บุรี ตามหลักสูตรแกนกลางการศึกษาขั้นพื้นฐาน พุทธศักราช ๒๕๕๑
 ชั้นมัธยมศึกษาปีที่ ๔ แผนการเรียนนิติ - รัฐศาสตร์ (ห้อง ๗ ห้องเรียนพิเศษ)

ชั้นมัธยมศึกษาปีที่ ๔ (เริ่มใช้ปีการศึกษา ๒๕๖๗)							
ภาคเรียนที่ ๑				ภาคเรียนที่ ๒			
รหัสวิชา	ชื่อวิชา	หน่วยกิต	ชั่วโมง	รหัสวิชา	ชื่อวิชา	หน่วยกิต	ชั่วโมง
สาระพื้นฐาน				สาระพื้นฐาน			
ท๓๑๑๐๑	ภาษาไทย	๑.๐	๒	ท๓๑๑๐๒	ภาษาไทย	๑.๐	๒
ค๓๑๑๐๑	คณิตศาสตร์	๑.๐	๒	ค๓๑๑๐๒	คณิตศาสตร์	๑.๐	๒
ส๓๑๑๐๑	สังคมศึกษา ศาสนาและวัฒนธรรม	๑.๐	๒	ส๓๑๑๐๒	สังคมศึกษา ศาสนาและวัฒนธรรม	๑.๐	๒
ส๓๑๑๐๑	ประวัติศาสตร์ไทย	๐.๕	๑	ส๓๑๑๐๒	ประวัติศาสตร์ไทย	๐.๕	๑
พ๓๑๑๐๑	สุขศึกษาและพลศึกษา	๐.๕	๑	พ๓๑๑๐๒	สุขศึกษาและพลศึกษา	๐.๕	๑
ศ๓๑๑๐๑	ศิลปะ	๐.๕	๑	ศ๓๑๑๐๒	ศิลปะ	๐.๕	๑
อ๓๑๑๐๑	ภาษาอังกฤษ	๑.๐	*๓	อ๓๑๑๐๒	ภาษาอังกฤษ	๑.๐	*๓
ง๓๑๑๐๑	งานอาชีพ	๐.๕	๑	ง๓๑๑๐๒	งานอาชีพ	๐.๕	๑
ว๓๑๑๐๒	วิทยาศาสตร์กายภาพ ๑	๑.๕	๓	ว๓๑๑๐๑	วิทยาศาสตร์ชีวภาพ	๑.๕	๓
ว๓๑๑๐๑	การออกแบบเทคโนโลยีและวิทยาการคำนวณ๑	๑.๐	๒				
รวมสาระพื้นฐาน		๘.๕	๑๘	รวมสาระพื้นฐาน		๗.๕	๑๖
สาระเพิ่มเติม				สาระเพิ่มเติม			
ค๓๑๒๐๗	คณิตศาสตร์เสริม ๑	๑.๐	๒	ค๓๑๒๐๘	คณิตศาสตร์เสริม ๒	๑.๐	๒
ส๓๑๒๔๒	นโยบายสาธารณะ	๑.๐	๒	ส๓๑๒๓๗	กฎหมายสิทธิมนุษยชน	๑.๐	๒
ส๓๑๒๒๑	กฎหมายเบื้องต้น	๑.๐	๒	ส๓๑๒๒๔	การปกครองของไทย	๑.๐	๒
ส๓๑๒๔๗	การป้องกันตัวจากศาสตร์มืด	๑.๐	๒	ส๓๑๒๓๓	ระบบกฎหมายไทยและต่างประเทศ	๑.๐	๒
อ๓๑๒๐๔	ภาษาอังกฤษอ่าน-เขียนในชีวิตประจำวัน	๑.๐	๒	อ๓๑๒๐๕	ภาษาอังกฤษอ่าน-เขียนเชิงวิชาการ	๑.๐	๒
ญ๓๑๒๒๘	ภาษาญี่ปุ่นเพื่อการสื่อสาร๑ (ภาษาต่างประเทศที่ ๒)	๐.๕	๑	ญ๓๑๒๒๙	ภาษาญี่ปุ่นเพื่อการสื่อสาร๒ (ภาษาต่างประเทศที่ ๒)	๐.๕	๑
ส๓๑๒๔๓	หน้าที่พลเมือง๑	๐.๕	๑	ส๓๑๒๔๔	หน้าที่พลเมือง๒	๐.๕	๑
				ว๓๑๒๙๐	คอมพิวเตอร์เพื่อการนำเสนอ	๑.๐	๒
	**วิถีพุทธ / ด้านทุจริต		๑		**วิถีพุทธ / ด้านทุจริต		๑
รวมสาระเพิ่มเติม		๖.๐	๑๓	รวมสาระเพิ่มเติม		๗.๐	๑๕
กิจกรรม				กิจกรรม			
ก๓๑๙๐๑	แนะแนว		๑	ก๓๑๙๐๕	แนะแนว		๑
ก๓๑๙๐๒	ชุมนุม	}	๑	ก๓๑๙๐๖	ชุมนุม	}	๑
ก๓๑๙๐๓	รักษาดินแดน			ก๓๑๙๐๗	รักษาดินแดน		
ก๓๑๙๐๔	เพื่อสังคมและสาธารณประโยชน์			ก๓๑๙๐๘	เพื่อสังคมและสาธารณประโยชน์		
รวมกิจกรรม			๓	รวมกิจกรรม			๓
รวมทั้งหมด/สัปดาห์		๑๔.๕	๓๔	รวมทั้งหมด		๑๔.๕	๓๔
รวมทั้งหมด/ภาคเรียน		๑๔.๕	๖๘๐	รวมทั้งหมด/ภาคเรียน		๑๔.๕	๖๘๐

โครงสร้างหลักสูตรโรงเรียนสิงห์บุรี ตามหลักสูตรแกนกลางการศึกษาขั้นพื้นฐาน พุทธศักราช ๒๕๕๑
 แผนการเรียน ภาษา - ภาษาญี่ปุ่น
 ห้องเรียนปกติ ห้อง ๘

ชั้นมัธยมศึกษาปีที่ ๔ (ปีการศึกษา ๒๕๖๗)							
ภาคเรียนที่ ๑				ภาคเรียนที่ ๒			
รหัสวิชา	ชื่อวิชา	หน่วยกิต	ชั่วโมง	รหัสวิชา	ชื่อวิชา	หน่วยกิต	ชั่วโมง
สาระพื้นฐาน				สาระพื้นฐาน			
ท๓๑๑๐๑	ภาษาไทย	๑.๐	๒	ท๓๑๑๐๒	ภาษาไทย	๑.๐	๒
ค๓๑๑๐๑	คณิตศาสตร์	๑.๐	๒	ค๓๑๑๐๒	คณิตศาสตร์	๑.๐	๒
ว๓๑๑๐๒	วิทยาศาสตร์กายภาพ ๑	๑.๕	๓	ว๓๑๑๐๑	วิทยาศาสตร์ชีวภาพ	๑.๕	๓
ว๓๑๑๐๑	การออกแบบเทคโนโลยีและ วิทยาการคำนวณ๑	๑.๐	๒				
ส๓๑๑๐๑	สังคมศึกษา ศาสนาและวัฒนธรรม	๑.๐	๒	ส๓๑๑๐๒	สังคมศึกษา ศาสนาและวัฒนธรรม	๑.๐	๒
ส๓๑๑๐๑	ประวัติศาสตร์ไทย	๐.๕	๑	ส๓๑๑๐๒	ประวัติศาสตร์ไทย	๐.๕	๑
พ๓๑๑๐๑	สุขศึกษาและพลศึกษา	๐.๕	๑	พ๓๑๑๐๒	สุขศึกษาและพลศึกษา	๐.๕	๑
ศ๓๑๑๐๑	ศิลปะ	๐.๕	๑	ศ๓๑๑๐๒	ศิลปะ	๐.๕	๑
อ๓๑๑๐๑	ภาษาอังกฤษ	๑.๐	*๓	อ๓๑๑๐๒	ภาษาอังกฤษ	๑.๐	*๓
ง๓๑๑๐๑	การงานอาชีพ๑	๐.๕	๑	ง๓๑๑๐๒	การงานอาชีพ๒	๐.๕	๑
รวมสาระพื้นฐาน		๘.๕	๑๘	รวมสาระพื้นฐาน		๗.๕	๑๖
สาระเพิ่มเติม				สาระเพิ่มเติม			
ท๓๑๒๐๖	เพลงพื้นบ้าน	๑.๐	๒	ท๓๑๒๐๒	วรรณกรรมปัจจุบัน	๑.๐	๒
ท๓๑๒๐๑	โครงการภาษาไทย	๑.๐	๒	ท๓๑๒๐๗	ภาษาเพื่อการโฆษณา ประชาสัมพันธ์	๑.๐	๒
อ๓๑๒๐๔	ภาษาอังกฤษอ่าน-เขียน ในชีวิตประจำวัน	๑.๐	๒	อ๓๑๒๐๕	ภาษาอังกฤษอ่าน-เขียน เชิงวิชาการ	๑.๐	๒
ญ๓๑๒๓๐	ภาษาญี่ปุ่น ๑	๒.๐	๔	ญ๓๑๒๓๑	ภาษาญี่ปุ่น ๒	๒.๐	๔
ญ๓๑๒๓๖	ภาษาและวัฒนธรรมญี่ปุ่น๑	๑.๐	๒	ญ๓๑๒๓๗	ภาษาและวัฒนธรรมญี่ปุ่น๒	๑.๐	๒
				ว๓๑๒๔๐	คอมพิวเตอร์เพื่อการนำเสนอ	๑.๐	๒
ส๓๑๒๔๓	หน้าที่พลเมือง๑	๐.๕	๑	ส๓๑๒๔๔	หน้าที่พลเมือง๒	๐.๕	๑
	**วิถีพุทธ / ด้านทุจริต		๑		**วิถีพุทธ / ด้านทุจริต		๑
รวมสาระเพิ่มเติม		๖.๕	๑๔	รวมสาระเพิ่มเติม		๗.๕	๑๖
กิจกรรม				กิจกรรม			
ก๓๑๔๐๑	แนะแนว		๑	ก๓๑๔๐๕	แนะแนว		๑
ก๓๑๔๐๒	ชุมนุม	}	๑	ก๓๑๔๐๖	ชุมนุม	}	๑
ก๓๑๔๐๓	รักษาดินแดน			ก๓๑๔๐๗	รักษาดินแดน		
ก๓๑๔๐๔	เพื่อสังคมและสาธารณประโยชน์		๑	ก๓๑๔๐๘	เพื่อสังคมและสาธารณประโยชน์		๑
รวมกิจกรรม			๓	รวมกิจกรรม			๓
รวมทั้งหมด/สัปดาห์		๑๕.๐	๓๕	รวมทั้งหมด		๑๕.๐	๓๕
รวมทั้งหมด/ภาคเรียน		๑๕.๐	๗๐๐	รวมทั้งหมด/ภาคเรียน		๑๕.๐	๗๐๐

โครงสร้างหลักสูตรโรงเรียนสิงห์บุรี ตามหลักสูตรแกนกลางการศึกษาขั้นพื้นฐาน พุทธศักราช ๒๕๕๑
 แผนการเรียน ภาษา - ภาษาจีน
 ห้องเรียนปกติ ห้อง ๙

ชั้นมัธยมศึกษาปีที่ ๔ (ปีการศึกษา ๒๕๖๗)							
ภาคเรียนที่ ๑				ภาคเรียนที่ ๒			
รหัสวิชา	ชื่อวิชา	หน่วยกิต	ชั่วโมง	รหัสวิชา	ชื่อวิชา	หน่วยกิต	ชั่วโมง
สาระพื้นฐาน				สาระพื้นฐาน			
ท๓๑๑๐๑	ภาษาไทย	๑.๐	๒	ท๓๑๑๐๒	ภาษาไทย	๑.๐	๒
ค๓๑๑๐๑	คณิตศาสตร์	๑.๐	๒	ค๓๑๑๐๒	คณิตศาสตร์	๑.๐	๒
ว๓๑๑๐๒	วิทยาศาสตร์กายภาพ ๑	๑.๕	๓	ว๓๑๑๐๑	วิทยาศาสตร์ชีวภาพ	๑.๕	๓
ว๓๑๑๐๑	การออกแบบเทคโนโลยีและ วิทยาการคำนวณ๑	๑.๐	๒				
ส๓๑๑๐๑	สังคมศึกษา ศาสนาและวัฒนธรรม	๑.๐	๒	ส๓๑๑๐๒	สังคมศึกษา ศาสนาและวัฒนธรรม	๑.๐	๒
ส๓๑๑๐๑	ประวัติศาสตร์ไทย	๐.๕	๑	ส๓๑๑๐๒	ประวัติศาสตร์ไทย	๐.๕	๑
พ๓๑๑๐๑	สุขศึกษาและพลศึกษา	๐.๕	๑	พ๓๑๑๐๒	สุขศึกษาและพลศึกษา	๐.๕	๑
ศ๓๑๑๐๑	ศิลปะ	๐.๕	๑	ศ๓๑๑๐๒	ศิลปะ	๐.๕	๑
อ๓๑๑๐๑	ภาษาอังกฤษ	๑.๐	*๓	อ๓๑๑๐๒	ภาษาอังกฤษ	๑.๐	*๓
ง๓๑๑๐๑	งานอาชีพ๑	๐.๕	๑	ง๓๑๑๐๒	งานอาชีพ๒	๐.๕	๑
รวมสาระพื้นฐาน		๘.๕	๑๘	รวมสาระพื้นฐาน		๗.๕	๑๖
สาระเพิ่มเติม				สาระเพิ่มเติม			
ท๓๑๒๐๖	เพลงพื้นบ้าน	๑.๐	๒	ท๓๑๒๐๒	วรรณกรรมปัจจุบัน	๑.๐	๒
ท๓๑๒๐๑	โครงการภาษาไทย	๑.๐	๒	ท๓๑๒๐๗	ภาษาเพื่อการโฆษณา ประชาสัมพันธ์	๑.๐	๒
อ๓๑๒๐๔	ภาษาอังกฤษอ่าน-เขียน ในชีวิตประจำวัน	๑.๐	๒	อ๓๑๒๐๕	ภาษาอังกฤษอ่าน-เขียน เชิงวิชาการ	๑.๐	๒
จ๓๑๒๒๔	ภาษาจีน ๑	๒.๐	๔	จ๓๑๒๒๕	ภาษาจีน ๒	๒.๐	๔
จ๓๑๒๓๐	ภาษาจีนฟัง พูด ๑	๑.๐	๒	จ๓๑๒๓๑	ภาษาจีนฟัง พูด ๒	๑.๐	๒
				ว๓๑๒๙๐	คอมพิวเตอร์เพื่อการนำเสนอ	๑.๐	๒
ส๓๑๒๔๓	หน้าที่พลเมือง๑	๐.๕	๑	ส๓๑๒๔๔	หน้าที่พลเมือง๒	๐.๕	๑
	**วิถีพุทธ / ด้านทุจริต		๑		**วิถีพุทธ / ด้านทุจริต		๑
รวมสาระเพิ่มเติม		๖.๕	๑๔	รวมสาระเพิ่มเติม		๗.๕	๑๖
กิจกรรม				กิจกรรม			
ก๓๑๙๐๑	แนะแนว		๑	ก๓๑๙๐๕	แนะแนว		๑
ก๓๑๙๐๒	ชุมนุม	}	๑	ก๓๑๙๐๖	ชุมนุม	}	๑
ก๓๑๙๐๓	รักษาดินแดน			ก๓๑๙๐๗	รักษาดินแดน		
ก๓๑๙๐๔	เพื่อสังคมและสาธารณประโยชน์		๑	ก๓๑๙๐๘	เพื่อสังคมและสาธารณประโยชน์		๑
รวมกิจกรรม			๓	รวมกิจกรรม			๓
รวมทั้งหมด/สัปดาห์		๑๕.๐	๓๕	รวมทั้งหมด		๑๕.๐	๓๕
รวมทั้งหมด/ภาคเรียน		๑๕.๐	๗๐๐	รวมทั้งหมด/ภาคเรียน		๑๕.๐	๗๐๐

โครงสร้างหลักสูตรโรงเรียนสิงห์บุรี ตามหลักสูตรแกนกลางการศึกษาขั้นพื้นฐาน พุทธศักราช ๒๕๕๑
 แผนการเรียน ภาษา - ภาษาอังกฤษ (IEP)
 ห้องเรียนปกติ ห้อง ๑๐

ชั้นมัธยมศึกษาปีที่ ๔ (ปีการศึกษา ๒๕๖๗)							
ภาคเรียนที่ ๑				ภาคเรียนที่ ๒			
รหัสวิชา	ชื่อวิชา	หน่วยกิต	ชั่วโมง	รหัสวิชา	ชื่อวิชา	หน่วยกิต	ชั่วโมง
สาระพื้นฐาน				สาระพื้นฐาน			
ท๓๑๑๐๑	ภาษาไทย	๑.๐	๒	ท๓๑๑๐๒	ภาษาไทย	๑.๐	๒
ค๓๑๑๐๑	คณิตศาสตร์	๑.๐	๒	ค๓๑๑๐๒	คณิตศาสตร์	๑.๐	๒
ว๓๐๑๑๑	วิทยาศาสตร์ชีวภาพ	๑.๕	๓	ว๓๐๑๑๒	วิทยาศาสตร์กายภาพ๑	๑.๕	๓
ว๓๑๑๐๑	การออกแบบเทคโนโลยีและ วิทยาการคำนวณ๑	๑.๐	๒				
ส๓๑๑๐๑	สังคมศึกษา ศาสนาและวัฒนธรรม	๑.๐	๒	ส๓๑๑๐๒	สังคมศึกษา ศาสนาและวัฒนธรรม	๑.๐	๒
ส๓๐๑๐๑	ประวัติศาสตร์ไทย	๐.๕	๑	ส๓๐๑๐๒	ประวัติศาสตร์ไทย	๐.๕	๑
พ๓๑๑๐๑	สุขศึกษาและพลศึกษา	๐.๕	๑	พ๓๑๑๐๒	สุขศึกษาและพลศึกษา	๐.๕	๑
ศ๓๑๑๐๑	ศิลปะ	๐.๕	๑	ศ๓๑๑๐๒	ศิลปะ	๐.๕	๑
อ๓๑๑๐๑	ภาษาอังกฤษ	๑.๐	*๓	อ๓๑๑๐๒	ภาษาอังกฤษ	๑.๐	*๓
ง๓๑๑๐๑	งานอาชีพ๑	๐.๕	๑	ง๓๑๑๐๒	งานอาชีพ๒	๐.๕	๑
รวมสาระพื้นฐาน		๘.๕	๑๘	รวมสาระพื้นฐาน		๗.๕	๑๖
สาระเพิ่มเติม				สาระเพิ่มเติม			
ท๓๑๒๐๒	วรรณกรรมปัจจุบัน	๑.๐	๒	ท๓๑๒๐๑	ภาษาและวัฒนธรรม	๑.๐	๒
ท๓๑๒๐๗	ภาษาเพื่อการโฆษณา ประชาสัมพันธ์	๑.๐	๒	ท๓๐๒๐๑	โครงการภาษาไทย	๑.๐	๒
อ๓๐๒๐๑	ภาษาอังกฤษฟัง-พูด ๑	๑.๐	๒	อ๓๐๒๐๒	ภาษาอังกฤษฟัง-พูด ๒	๑.๐	๒
อ๓๐๒๐๔	ภาษาอังกฤษอ่าน-เขียน ในชีวิตประจำวัน	๑.๐	๒	อ๓๐๒๐๕	ภาษาอังกฤษอ่าน-เขียน เชิงวิชาการ	๑.๐	๒
พ๓๑๒๐๑	แบดมินตัน๑	๐.๕	๑	พ๓๑๒๐๒	แบดมินตัน๒	๐.๕	๑
ญ๓๐๒๒๘	ภาษาญี่ปุ่นเพื่อการสื่อสาร๑ (ภาษาต่างประเทศที่ ๒)	๐.๕	๑	ญ๓๐๒๒๙	ภาษาญี่ปุ่นเพื่อการสื่อสาร๒ (ภาษาต่างประเทศที่ ๒)	๐.๕	๑
				ว๓๐๒๙๐	คอมพิวเตอร์เพื่อนำเสนอ	๑.๐	๒
อ๓๐๒๑๘	การเขียนภาษาอังกฤษ๑	๑.๐	๒	อ๓๐๒๑๙	การเขียนภาษาอังกฤษ๒	๑.๐	๒
ส๓๐๒๔๓	หน้าที่พลเมือง๑	๐.๕	๑	ส๓๐๒๔๔	หน้าที่พลเมือง๒	๐.๕	๑
	**วิถีพุทธ / ด้านทุจริต		๑		**วิถีพุทธ / ด้านทุจริต		๑
รวมสาระเพิ่มเติม		๖.๕	๑๔	รวมสาระเพิ่มเติม		๗.๕	๑๖
กิจกรรม				กิจกรรม			
ก๓๑๙๐๑	แนะแนว		๑	ก๓๑๙๐๕	แนะแนว		๑
ก๓๑๙๐๒	ชุมนุม	}	๑	ก๓๑๙๐๖	ชุมนุม	}	๑
ก๓๑๙๐๓	รักษาดินแดน			ก๓๑๙๐๗	รักษาดินแดน		
ก๓๑๙๐๔	เพื่อสังคมและสาธารณประโยชน์			ก๓๑๙๐๘	เพื่อสังคมและสาธารณประโยชน์		
รวมกิจกรรม			๓	รวมกิจกรรม			๓
รวมทั้งหมด/สัปดาห์		๑๕.๐	๓๕	รวมทั้งหมด		๑๕.๐	๓๕
รวมทั้งหมด/ภาคเรียน		๑๕.๐	๗๐๐	รวมทั้งหมด/ภาคเรียน		๑๕.๐	๗๐๐

โครงสร้างหลักสูตรโรงเรียนสิงห์บุรี ตามหลักสูตรแกนกลางการศึกษาขั้นพื้นฐาน พุทธศักราช ๒๕๕๑
แผนการเรียน ภาษาไทย - สังคม
ห้องเรียนปกติ ห้อง ๑๑

ชั้นมัธยมศึกษาปีที่ ๔ (เริ่มใช้ปีการศึกษา ๒๕๖๗)							
ภาคเรียนที่ ๑				ภาคเรียนที่ ๒			
รหัสวิชา	ชื่อวิชา	หน่วยกิต	ชั่วโมง	รหัสวิชา	ชื่อวิชา	หน่วยกิต	ชั่วโมง
สาระพื้นฐาน				สาระพื้นฐาน			
ท๓๑๑๐๑	ภาษาไทย	๑.๐	๒	ท๓๑๑๐๒	ภาษาไทย	๑.๐	๒
ค๓๑๑๐๑	คณิตศาสตร์	๑.๐	๒	ค๓๑๑๐๒	คณิตศาสตร์	๑.๐	๒
ว๓๑๑๐๑	วิทยาศาสตร์ชีวภาพ	๑.๕	๓	ว๓๑๑๐๒	วิทยาศาสตร์กายภาพ ๑	๑.๕	๓
ว๓๑๑๐๑	การออกแบบเทคโนโลยีและวิทยาการคำนวณ๑	๑.๐	๒				
ส๓๑๑๐๑	สังคมศึกษา ศาสนาและวัฒนธรรม	๑.๐	๒	ส๓๑๑๐๒	สังคมศึกษา ศาสนาและวัฒนธรรม	๑.๐	๒
ส๓๑๑๐๑	ประวัติศาสตร์ไทย	๐.๕	๑	ส๓๑๑๐๒	ประวัติศาสตร์ไทย	๐.๕	๑
พ๓๑๑๐๑	สุขศึกษาและพลศึกษา	๐.๕	๑	พ๓๑๑๐๒	สุขศึกษาและพลศึกษา	๐.๕	๑
ศ๓๑๑๐๑	ศิลปะ	๐.๕	๑	ศ๓๑๑๐๒	ศิลปะ	๐.๕	๑
อ๓๑๑๐๑	ภาษาอังกฤษ	๑.๐	*๓	อ๓๑๑๐๒	ภาษาอังกฤษ	๑.๐	*๓
ง๓๑๑๐๑	งานอาชีพ๑	๐.๕	๑	ง๓๑๑๐๒	งานอาชีพ๒	๐.๕	๑
รวมสาระพื้นฐาน		๘.๕	๑๘	รวมสาระพื้นฐาน		๗.๕	๑๖
สาระเพิ่มเติม				สาระเพิ่มเติม			
ท๓๑๒๐๒	วรรณกรรมปัจจุบัน	๑.๐	๒	ท๓๑๒๐๖	เพลงพื้นบ้าน	๑.๐	๒
ท๓๑๒๐๗	ภาษาเพื่อการโฆษณาประชาสัมพันธ์	๑.๐	๒	ท๓๑๒๐๑	โครงการภาษาไทย	๑.๐	๒
อ๓๑๒๐๔	ภาษาอังกฤษอ่าน-เขียนในชีวิตประจำวัน	๑.๐	๒	อ๓๑๒๐๕	ภาษาอังกฤษอ่าน-เขียนเชิงวิชาการ	๑.๐	๒
ส๓๑๒๔๓	การป้องกันตัวจากศาสตร์มืด	๑.๐	๒	ส๓๑๒๒๔	การปกครองของไทย	๑.๐	๒
พ๓๑๒๐๑	แปดมินตัน ๑	๐.๕	๑	พ๓๑๒๐๒	แปดมินตัน ๒	๐.๕	๑
ญ๓๑๒๒๘	ภาษาญี่ปุ่นเพื่อการสื่อสาร๑ (ภาษาต่างประเทศที่ ๒)	๐.๕	๑	ญ๓๑๒๒๙	ภาษาญี่ปุ่นเพื่อการสื่อสาร๒ (ภาษาต่างประเทศที่ ๒)	๐.๕	๑
				ว๓๑๒๙๐	คอมพิวเตอร์เพื่อการนำเสนอ	๑.๐	๒
ส๓๑๒๔๓	หน้าที่พลเมือง๑	๐.๕	๑	ส๓๑๒๔๔	หน้าที่พลเมือง๒	๐.๕	๑
	**วิถีพุทธ / ด้านทุจริต		๑		**วิถีพุทธ / ด้านทุจริต		๑
รวมสาระเพิ่มเติม		๕.๕	๑๒	รวมสาระเพิ่มเติม		๖.๕	๑๔
กิจกรรม				กิจกรรม			
ก๓๑๔๐๑	แนะแนว		๑	ก๓๑๔๐๕	แนะแนว		๑
ก๓๑๔๐๒	ชุมนุม	}	๑	ก๓๑๔๐๖	ชุมนุม	}	๑
ก๓๑๔๐๓	รักษาดินแดน			ก๓๑๔๐๗	รักษาดินแดน		
ก๓๑๔๐๔	เพื่อสังคมและสาธารณประโยชน์			ก๓๑๔๐๘	เพื่อสังคมและสาธารณประโยชน์		
รวมกิจกรรม			๓	รวมกิจกรรม			๓
รวมทั้งหมด/สัปดาห์		๑๔.๐	๓๓	รวมทั้งหมด		๑๔.๐	๓๓
รวมทั้งหมด/ภาคเรียน		๑๔.๐	๖๖๐	รวมทั้งหมด/ภาคเรียน		๑๔.๐	๖๖๐

โครงสร้างหลักสูตรโรงเรียนสิงห์บุรี ตามหลักสูตรแกนกลางการศึกษาขั้นพื้นฐาน พุทธศักราช ๒๕๕๑
 แผนการเรียน ภาษา - คณิตศาสตร์
 ห้องเรียนปกติ ห้อง ๑๒

ชั้นมัธยมศึกษาปีที่ ๔ (ปีการศึกษา ๒๕๖๗)							
ภาคเรียนที่ ๑				ภาคเรียนที่ ๒			
รหัสวิชา	ชื่อวิชา	หน่วยกิต	ชั่วโมง	รหัสวิชา	ชื่อวิชา	หน่วยกิต	ชั่วโมง
สาระพื้นฐาน				สาระพื้นฐาน			
ท๓๑๑๐๑	ภาษาไทย	๑.๐	๒	ท๓๑๑๐๒	ภาษาไทย	๑.๐	๒
ค๓๑๑๐๓	คณิตศาสตร์	๑.๐	๒	ค๓๑๑๐๔	คณิตศาสตร์	๑.๐	๒
ว๓๑๑๑๑	วิทยาศาสตร์ชีวภาพ	๑.๕	๓	ว๓๑๑๑๒	วิทยาศาสตร์กายภาพ๑	๑.๕	๓
ว๓๑๑๐๑	การออกแบบเทคโนโลยีและ วิทยาการคำนวณ๑	๑.๐	๒				
ส๓๑๑๐๑	สังคมศึกษา ศาสนาและวัฒนธรรม	๑.๐	๒	ส๓๑๑๐๒	สังคมศึกษา ศาสนาและวัฒนธรรม	๑.๐	๒
ส๓๑๑๐๑	ประวัติศาสตร์ไทย	๐.๕	๑	ส๓๑๑๐๒	ประวัติศาสตร์ไทย	๐.๕	๑
พ๓๑๑๐๑	สุขศึกษาและพลศึกษา	๐.๕	๑	พ๓๑๑๐๒	สุขศึกษาและพลศึกษา	๐.๕	๑
ศ๓๑๑๐๑	ศิลปะ	๐.๕	๑	ศ๓๑๑๐๒	ศิลปะ	๐.๕	๑
อ๓๑๑๐๑	ภาษาอังกฤษ	๑.๐	*๓	อ๓๑๑๐๒	ภาษาอังกฤษ	๑.๐	*๓
ง๓๑๑๐๑	การงานอาชีพ๑	๐.๕	๑	ง๓๑๑๐๒	การงานอาชีพ๒	๐.๕	๑
รวมสาระพื้นฐาน		๘.๕	๑๘	รวมสาระพื้นฐาน		๗.๕	๑๖
สาระเพิ่มเติม				สาระเพิ่มเติม			
ค๓๑๑๐๑	คณิตศาสตร์เพิ่มเติม	๒.๐	๔	ค๓๑๑๐๒	คณิตศาสตร์เพิ่มเติม	๒.๐	๔
ท๓๑๑๐๒	วรรณกรรมปัจจุบัน	๑.๐	๒	ท๓๑๑๐๖	เพลงพื้นบ้าน	๑.๐	๒
ท๓๑๑๐๗	ภาษาเพื่อการโฆษณา ประชาสัมพันธ์	๑.๐	๒	ท๓๑๑๐๑	โครงการภาษาไทย	๑.๐	๒
อ๓๑๑๐๔	ภาษาอังกฤษอ่าน-เขียนใน ชีวิตประจำวัน	๑.๐	๒	อ๓๑๑๐๕	ภาษาอังกฤษอ่าน-เขียน เชิงวิชาการ	๑.๐	๒
ญ๓๑๑๒๘	ภาษาญี่ปุ่นเพื่อการสื่อสาร๑ (ภาษาต่างประเทศที่ ๒)	๐.๕	๑	ญ๓๑๑๒๙	ภาษาญี่ปุ่นเพื่อการสื่อสาร๒ (ภาษาต่างประเทศที่ ๒)	๐.๕	๑
				ว๓๑๑๙๐	คอมพิวเตอร์เพื่อการ นำเสนอ	๑.๐	๒
ส๓๑๑๒๔	หน้าที่พลเมือง๑	๐.๕	๑	ส๓๑๑๒๔	หน้าที่พลเมือง๒	๐.๕	๑
	**วิถีพุทธ / ด้านทุจริต		๑		**วิถีพุทธ / ด้านทุจริต		๑
รวมสาระเพิ่มเติม		๖.๐	๑๓	รวมสาระเพิ่มเติม		๗.๐	๑๕
กิจกรรม				กิจกรรม			
ก๓๑๑๐๑	แนะแนว		๑	ก๓๑๑๐๕	แนะแนว		๑
ก๓๑๑๐๒	ชุมนุม	}	๑	ก๓๑๑๐๖	ชุมนุม	}	๑
ก๓๑๑๐๓	รักษาดินแดน			ก๓๑๑๐๗	รักษาดินแดน		
ก๓๑๑๐๔	เพื่อสังคมและสาธารณประโยชน์			ก๓๑๑๐๘	เพื่อสังคมและสาธารณประโยชน์		
รวมกิจกรรม			๓	รวมกิจกรรม			๓
รวมทั้งหมด/สัปดาห์		๑๔.๕	๓๔	รวมทั้งหมด		๑๔.๕	๓๔
รวมทั้งหมด/ภาคเรียน		๑๔.๕	๖๘๐	รวมทั้งหมด/ภาคเรียน		๑๔.๕	๖๘๐

โครงสร้างหลักสูตรโรงเรียนสิงห์บุรี พุทธศักราช ๒๕๖๗ ตามหลักสูตรแกนกลางการศึกษาขั้นพื้นฐาน พุทธศักราช ๒๕๕๑

แผนการเรียนวิทยาศาสตร์ - คณิตศาสตร์ - ภาษาอังกฤษ

(ห้อง ๑ ห้องเรียนพิเศษ สสวท. และ ห้อง ๒ ห้องเรียนคู่ขนานตามแนวทาง สสวท.)

ชั้นมัธยมศึกษาปีที่ ๕ (เริ่มใช้ปีการศึกษา ๒๕๖๘)							
ภาคเรียนที่ ๑				ภาคเรียนที่ ๒			
รหัสวิชา	ชื่อวิชา	หน่วยกิต	ชั่วโมง	รหัสวิชา	ชื่อวิชา	หน่วยกิต	ชั่วโมง
สาระพื้นฐาน				สาระพื้นฐาน			
ท๓๒๑๐๑	ภาษาไทย	๑.๐	๒	ท๓๒๑๐๒	ภาษาไทย	๑.๐	๒
ค๓๒๑๐๓	คณิตศาสตร์	๑.๐	๒	ค๓๒๑๐๔	คณิตศาสตร์	๑.๐	๒
ว๓๒๑๐๑	การออกแบบเทคโนโลยีและ วิทยาการคำนวณ๒	๑.๐	๒				
ส๓๒๑๐๑	สังคมศึกษา ศาสนาและวัฒนธรรม	๑.๐	๒	ส๓๒๑๐๒	สังคมศึกษา ศาสนาและวัฒนธรรม	๑.๐	๒
ส๓๐๑๐๓	ประวัติศาสตร์	๐.๕	๑	ส๓๐๑๐๔	ประวัติศาสตร์	๐.๕	๑
พ๓๒๑๐๑	สุขศึกษาและพลศึกษา	๐.๕	๑	พ๓๒๑๐๒	สุขศึกษาและพลศึกษา	๐.๕	๑
ศ๓๒๑๐๑	ศิลปะ	๐.๕	๑	ศ๓๒๑๐๒	ศิลปะ	๐.๕	๑
อ๓๒๑๐๑	ภาษาอังกฤษ	๑.๐	*๓	อ๓๒๑๐๒	ภาษาอังกฤษ	๑.๐	*๓
ง๓๐๑๐๓	งานอาชีพ๓	๐.๕	๑	ง๓๐๑๐๔	งานอาชีพ๔	๐.๕	๑
รวมสาระพื้นฐาน		๗.๐	๑๕	รวมสาระพื้นฐาน		๖.๐	๑๓
สาระเพิ่มเติม				สาระเพิ่มเติม			
ค๓๒๒๐๕	คณิตศาสตร์เพิ่มเติม	๑.๕	๓	ค๓๒๒๐๖	คณิตศาสตร์เพิ่มเติม	๑.๕	๓
อ๓๐๒๐๘	การอ่านบทความ	๑.๐	๒	อ๓๐๒๐๙	ภาษาอังกฤษอ่าน-เขียน เชิงวิเคราะห์	๑.๐	๒
ว๓๐๒๐๘	ฟิสิกส์ ๘	๑.๕	๓	ว๓๐๒๐๙	ฟิสิกส์ ๙	๑.๕	๓
ว๓๐๒๒๘	เคมี ๘	๑.๕	๓	ว๓๐๒๒๙	เคมี ๙	๑.๕	๓
ว๓๐๒๔๘	ชีววิทยา ๘	๑.๕	๓	ว๓๐๒๔๙	ชีววิทยา ๙	๑.๕	๓
ว๓๐๒๘๓	โครงงานวิทยาศาสตร์๑	๑.๐	๒	ว๓๐๒๘๔	โครงงานวิทยาศาสตร์๒	๑.๐	๒
ส๓๐๒๔๕	หน้าที่พลเมือง๓	๐.๕	๑	ส๓๐๒๔๖	หน้าที่พลเมือง๔	๐.๕	๑
๓๐๒๐๑	การศึกษาค้นคว้า และ สร้างองค์ความรู้ (IS๑)	๑.๐	*๒	๓๐๒๐๒	การสื่อสารและการ นำเสนอ (IS๒)	๑.๐	*๒
ว๓๐๒๘๕	ระเบียบวิธีวิจัยเบื้องต้น	๑.๐	๒	ว๓๐๒๘๑	การเขียนโปรแกรมภาษาซี	๑.๐	๒
	**วิถีพุทธ		๑		**วิถีพุทธ		๑
รวมสาระเพิ่มเติม		๑๐.๕	๒๒	รวมสาระเพิ่มเติม		๑๐.๕	๒๒
กิจกรรม				กิจกรรม			
ก๓๒๙๐๑	แนะแนว		๑	ก๓๒๙๐๕	แนะแนว		๑
ก๓๒๙๐๒	ชุมนุม	}	๑	ก๓๒๙๐๖	ชุมนุม	}	๑
ก๓๒๙๐๓	รักษาดินแดน			ก๓๒๙๐๗	รักษาดินแดน		
ก๓๒๙๐๔	เพื่อสังคมและสาธารณประโยชน์		๑	ก๓๒๙๐๘	เพื่อสังคมและสาธารณประโยชน์	}	๑
				๓๐๒๐๓	การนำองค์ความรู้ไปใช้ บริการสังคม (IS๓)		
รวมกิจกรรม			๓	รวมกิจกรรม			๓
รวมทั้งหมด		๑๗.๕	๔๐	รวมทั้งหมด		๑๖.๕	๓๘
รวมทั้งหมด/ภาคเรียน		๑๗.๕	๘๐๐	รวมทั้งหมด/ภาคเรียน		๑๖.๕	๗๖๐

โครงสร้างหลักสูตรโรงเรียนสิงห์บุรี พุทธศักราช ๒๕๖๗ ตามหลักสูตรแกนกลางการศึกษาขั้นพื้นฐาน พุทธศักราช ๒๕๕๑
 ชั้นมัธยมศึกษาปีที่ ๕ แผนการเรียนวิทยาศาสตร์ - คณิตศาสตร์ - ภาษาอังกฤษ
 (ห้อง ๓ ห้องเรียนวิทยาศาสตร์พลังสิบ)

ชั้นมัธยมศึกษาปีที่ ๕ (เริ่มใช้ปีการศึกษา ๒๕๖๘)							
ภาคเรียนที่ ๑				ภาคเรียนที่ ๒			
รหัสวิชา	ชื่อวิชา	หน่วยกิต	ชั่วโมง	รหัสวิชา	ชื่อวิชา	หน่วยกิต	ชั่วโมง
สาระพื้นฐาน				สาระพื้นฐาน			
ท๓๒๑๐๑	ภาษาไทย	๑.๐	๒	ท๓๒๑๐๒	ภาษาไทย	๑.๐	๒
ค๓๒๑๐๓	คณิตศาสตร์	๑.๐	๒	ค๓๒๑๐๔	คณิตศาสตร์	๑.๐	๒
ว๓๒๑๐๑	การออกแบบเทคโนโลยีและวิทยาการคำนวณ๒	๑.๐	๒				
ส๓๒๑๐๑	สังคมศึกษา ศาสนาและวัฒนธรรม	๑.๐	๒	ส๓๒๑๐๒	สังคมศึกษา ศาสนาและวัฒนธรรม	๑.๐	๒
ส๓๐๑๐๓	ประวัติศาสตร์	๐.๕	๑	ส๓๐๑๐๔	ประวัติศาสตร์	๐.๕	๑
พ๓๒๑๐๑	สุขศึกษาและพลศึกษา	๐.๕	๑	พ๓๒๑๐๒	สุขศึกษาและพลศึกษา	๐.๕	๑
ศ๓๒๑๐๑	ศิลปะ	๐.๕	๑	ศ๓๒๑๐๒	ศิลปะ	๐.๕	๑
อ๓๒๑๐๑	ภาษาอังกฤษ	๑.๐	*๓	อ๓๒๑๐๒	ภาษาอังกฤษ	๑.๐	*๓
ง๓๐๑๐๓	การทำงานอาชีพ๓	๐.๕	๑	ง๓๐๑๐๔	การทำงานอาชีพ๔	๐.๕	๑
รวมสาระพื้นฐาน		๗.๐	๑๕	รวมสาระพื้นฐาน		๖.๐	๑๓
สาระเพิ่มเติม				สาระเพิ่มเติม			
ค๓๒๒๐๑	คณิตศาสตร์เพิ่มเติม	๒.๐	๔	ค๓๒๒๐๒	คณิตศาสตร์เพิ่มเติม	๒.๐	๔
อ๓๐๒๐๘	การอ่านบทความ	๑.๐	๒	อ๓๐๒๐๙	ภาษาอังกฤษอ่าน-เขียนเชิงวิเคราะห์	๑.๐	๒
ว๓๐๒๐๓	ฟิสิกส์ ๓	๒.๐	๔	ว๓๐๒๐๔	ฟิสิกส์ ๔	๒.๐	๔
ว๓๐๒๒๓	เคมี ๓	๑.๕	๓	ว๓๐๒๒๔	เคมี ๔	๑.๕	๓
ว๓๐๒๔๓	ชีววิทยา ๓	๑.๕	๓	ว๓๐๒๔๔	ชีววิทยา ๔	๑.๕	๓
๓๓๐๒๐๑	การศึกษาค้นคว้า และสร้างองค์ความรู้ (IS๑)	๑.๐	๒	๓๓๐๒๐๒	การสื่อสารและการนำเสนอ (IS๒)	๑.๐	๒
				ว๓๐๒๕๑	การเขียนโปรแกรมภาษาซี	๑.๐	๒
ว๓๐๒๕๘	นวัตกรรม ๑	๑.๐	๒	ว๓๐๒๕๙	นวัตกรรม ๒	๑.๐	๒
ส๓๐๒๔๓	หน้าที่พลเมือง๑	๐.๕	๑	ส๓๐๒๔๔	หน้าที่พลเมือง๒	๐.๕	๑
	**วิถีพุทธ / ด้านทุจริต		๑		**วิถีพุทธ / ด้านทุจริต		๑
รวมสาระเพิ่มเติม		๑๐.๕	๒๒	รวมสาระเพิ่มเติม		๑๑.๕	๒๔
กิจกรรม				กิจกรรม			
ก๓๒๕๐๑	แนะแนว		๑	ก๓๒๕๐๕	แนะแนว		๑
ก๓๒๕๐๒	ชุมนุม	}	๑	ก๓๒๕๐๖	ชุมนุม	}	๑
ก๓๒๕๐๓	รักษาดินแดน			ก๓๒๕๐๗	รักษาดินแดน		
ก๓๒๕๐๔	เพื่อสังคมและสาธารณประโยชน์			๑	ก๓๒๕๐๘		
			๓๓๐๒๐๓	การนำองค์ความรู้ไปบริการสังคม			
รวมกิจกรรม			๓	รวมกิจกรรม			๓
รวมทั้งหมด		๑๗.๕	๔๐	รวมทั้งหมด		๑๗.๕	๔๐
รวมทั้งหมด/ภาคเรียน		๑๗.๕	๘๐๐	รวมทั้งหมด/ภาคเรียน		๑๗.๕	๘๐๐

โครงสร้างหลักสูตรโรงเรียนสิงห์บุรี ตามหลักสูตรแกนกลางการศึกษาขั้นพื้นฐาน พุทธศักราช ๒๕๕๑
 ชั้นมัธยมศึกษาปีที่ ๕ แผนการเรียนรู้วิทยาศาสตร์ - คณิตศาสตร์ - ภาษาอังกฤษ
 (ห้องเรียนพิเศษวิทยาศาสตร์สุขภาพ)

ชั้นมัธยมศึกษาปีที่ ๕ (เริ่มใช้ปีการศึกษา ๒๕๖๘)							
ภาคเรียนที่ ๑				ภาคเรียนที่ ๒			
รหัสวิชา	ชื่อวิชา	หน่วยกิต	ชั่วโมง	รหัสวิชา	ชื่อวิชา	หน่วยกิต	ชั่วโมง
สาระพื้นฐาน				สาระพื้นฐาน			
ท๓๒๑๐๑	ภาษาไทย	๑.๐	๒	ท๓๒๑๐๒	ภาษาไทย	๑.๐	๒
ค๓๒๑๐๓	คณิตศาสตร์	๑.๐	๒	ค๓๒๑๐๔	คณิตศาสตร์	๑.๐	๒
ว๓๒๑๐๑	การออกแบบเทคโนโลยีและวิทยาการ คำนวณ ๒	๑.๐	๒				
ส๓๒๑๐๑	สังคมศึกษา ศาสนาและวัฒนธรรม	๑.๐	๒	ส๓๒๑๐๒	สังคมศึกษา ศาสนาและวัฒนธรรม	๑.๐	๒
ส๓๐๑๐๓	ประวัติศาสตร์	๐.๕	๑	ส๓๐๑๐๔	ประวัติศาสตร์	๐.๕	๑
พ๓๒๑๐๑	สุขศึกษาและพลศึกษา	๐.๕	๑	พ๓๒๑๐๒	สุขศึกษาและพลศึกษา	๐.๕	๑
ศ๓๒๑๐๑	ศิลปะ	๐.๕	๑	ศ๓๒๑๐๒	ศิลปะ	๐.๕	๑
อ๓๒๑๐๑	ภาษาอังกฤษ	๑.๐	*๓	อ๓๒๑๐๒	ภาษาอังกฤษ	๑.๐	*๓
ง๓๐๑๐๓	การทำงานอาชีพ ๓	๐.๕	๑	ง๓๐๑๐๔	การทำงานอาชีพ ๔	๐.๕	๑
รวมสาระพื้นฐาน		๗.๐	๑๕	รวมสาระพื้นฐาน		๖.๐	๑๓
สาระเพิ่มเติม				สาระเพิ่มเติม			
ค๓๒๒๐๑	คณิตศาสตร์เพิ่มเติม	๒.๐	๔	ค๓๒๒๐๒	คณิตศาสตร์เพิ่มเติม	๒.๐	๔
ว๓๐๒๑๓	ฟิสิกส์ ๑๓	๑.๕	๓	ว๓๐๒๑๔	ฟิสิกส์ ๑๔	๑.๕	๓
ว๓๐๒๓๓	เคมี ๑๓	๑.๕	๓	ว๓๐๒๓๔	เคมี ๑๔	๑.๕	๓
ว๓๐๒๕๓	ชีววิทยา ๑๓	๑.๕	๓	ว๓๐๒๕๔	ชีววิทยา ๑๔	๑.๕	๓
ว๓๐๒๘๗	ความรู้พื้นฐานทางสาธารณสุข ๒	๑.๐	๒	ว๓๐๒๕๗	เทคนิคปฏิบัติการชีววิทยา	๑.๐	๒
อ๓๐๒๐๘	การอ่านบทความ	๑.๐	๒	อ๓๐๒๐๙	ภาษาอังกฤษการอ่าน-เขียน เชิงวิเคราะห์	๑.๐	๒
ส๓๐๒๔๕	หน้าที่พลเมือง ๓	๐.๕	๑	ส๓๐๒๔๖	หน้าที่พลเมือง ๔	๐.๕	๑
ใ๓๐๒๐๑	การศึกษา ค้นคว้า และสร้างองค์ความรู้	๑.๐	๒	ใ๓๐๒๐๒	การสื่อสารและการนำเสนอ	๑.๐	๒
	**วิถีพุทธ / ด้านทุจริต		๑		**วิถีพุทธ / ด้านทุจริต		๑
รวมสาระเพิ่มเติม		๑๐	๒๑	รวมสาระเพิ่มเติม		๑๐.๐	๒๑
กิจกรรม				กิจกรรม			
ก๓๒๕๐๑	แนะแนว		๑	ก๓๒๕๐๕	แนะแนว		๑
ก๓๒๕๐๒	ชุมนุม	}	๑	ก๓๒๕๐๖	ชุมนุม	}	๑
ก๓๒๕๐๓	รักษาดินแดน			ก๓๒๕๐๗	รักษาดินแดน		
ก๓๒๕๐๔	เพื่อสังคมและสาธารณประโยชน์		๑	ก๓๒๕๐๘	เพื่อสังคมและสาธารณประโยชน์	}	๑
				ใ๓๐๒๐๓	การนำองค์ความรู้ไปใช้บริการสังคม		
รวมกิจกรรม			๓	รวมกิจกรรม			๓
รวมทั้งหมด		๑๗.๐	๓๙	รวมทั้งหมด		๑๖.๐	๓๗
รวมทั้งหมด/ภาคเรียน		๑๗.๐	๗๘๐	รวมทั้งหมด/ภาคเรียน		๑๖.๐	๗๔๐

โครงสร้างหลักสูตรโรงเรียนสิงห์บุรี ตามหลักสูตรแกนกลางการศึกษาขั้นพื้นฐาน พุทธศักราช ๒๕๕๑
 แผนการเรียนวิทยาศาสตร์ - คณิตศาสตร์ - ภาษาอังกฤษ
 (ห้อง ๕ และ ห้อง ๖ ห้องเรียนปกติ)

ชั้นมัธยมศึกษาปีที่ ๕ (ปีการศึกษา ๒๕๖๘)							
ภาคเรียนที่ ๑				ภาคเรียนที่ ๒			
รหัสวิชา	ชื่อวิชา	หน่วยกิต	ชั่วโมง	รหัสวิชา	ชื่อวิชา	หน่วยกิต	ชั่วโมง
สาระพื้นฐาน				สาระพื้นฐาน			
ท๓๒๑๐๑	ภาษาไทย	๑.๐	๒	ท๓๒๑๐๒	ภาษาไทย	๑.๐	๒
ค๓๒๑๐๓	คณิตศาสตร์	๑.๐	๒	ค๓๒๑๐๔	คณิตศาสตร์	๑.๐	๒
ว๓๒๑๐๑	การออกแบบเทคโนโลยีและ วิทยาการคำนวณ๒	๑.๐	๒				
ส๓๒๑๐๑	สังคมศึกษา ศาสนาและวัฒนธรรม	๑.๐	๒	ส๓๒๑๐๒	สังคมศึกษา ศาสนาและวัฒนธรรม	๑.๐	๒
ส๓๐๑๐๓	ประวัติศาสตร์	๐.๕	๑	ส๓๐๑๐๔	ประวัติศาสตร์	๐.๕	๑
พ๓๒๑๐๑	สุขศึกษาและพลศึกษา	๐.๕	๑	พ๓๒๑๐๒	สุขศึกษาและพลศึกษา	๐.๕	๑
ศ๓๒๑๐๑	ศิลปะ	๐.๕	๑	ศ๓๒๑๐๒	ศิลปะ	๐.๕	๑
อ๓๒๑๐๑	ภาษาอังกฤษ	๑.๐	*๓	อ๓๒๑๐๒	ภาษาอังกฤษ	๑.๐	*๓
ง๓๐๑๐๓	การทำงานอาชีพ๓	๐.๕	๑	ง๓๐๑๐๔	การทำงานอาชีพ๔	๐.๕	๑
รวมสาระพื้นฐาน		๗.๐	๑๕	รวมสาระพื้นฐาน		๖.๐	๑๓
สาระเพิ่มเติม				สาระเพิ่มเติม			
ค๓๒๒๐๑	คณิตศาสตร์เพิ่มเติม	๒.๐	๔	ค๓๒๒๐๒	คณิตศาสตร์เพิ่มเติม	๒.๐	๔
อ๓๐๒๐๘	การอ่านบทความ	๑.๐	๒	อ๓๐๒๐๙	ภาษาอังกฤษอ่าน-เขียน เชิงวิเคราะห์	๑.๐	๒
ว๓๐๒๐๓	ฟิสิกส์ ๓	๒.๐	๔	ว๓๐๒๐๔	ฟิสิกส์ ๔	๒.๐	๔
ว๓๐๒๒๓	เคมี ๓	๑.๕	๓	ว๓๐๒๒๔	เคมี ๔	๑.๕	๓
ว๓๐๒๔๓	ชีววิทยา ๓	๑.๕	๓	ว๓๐๒๔๔	ชีววิทยา ๔	๑.๕	๓
ใ๓๐๒๐๑	การศึกษาค้นคว้า และ สร้างองค์ความรู้ (IS๑)	๑.๐	๒	ใ๓๐๒๐๒	การสื่อสารและการ นำเสนอ (IS๒)	๑.๐	๒
				ว๓๐๒๙๑	การเขียนโปรแกรมภาษาซี	๑.๐	๒
ส๓๐๒๔๕	หน้าที่พลเมือง๓	๐.๕	๑	ส๓๐๒๔๖	หน้าที่พลเมือง๔	๐.๕	๑
	**วิถีพุทธ / ด้านทุจริต		๑		**วิถีพุทธ / ด้านทุจริต		๑
รวมสาระเพิ่มเติม		๙.๕	๑๙	รวมสาระเพิ่มเติม		๑๐.๕	๒๒
กิจกรรม				กิจกรรม			
ก๓๒๙๐๑	แนะแนว		๑	ก๓๒๙๐๕	แนะแนว		๑
ก๓๒๙๐๒	ชุมนุม	}	๑	ก๓๒๙๐๖	ชุมนุม	}	๑
ก๓๒๙๐๓	รักษาดินแดน			ก๓๒๙๐๗	รักษาดินแดน		
ก๓๒๙๐๔	เพื่อสังคมและสาธารณประโยชน์			ก๓๒๙๐๘	เพื่อสังคมและสาธารณประโยชน์		
				ใ๓๐๒๐๓	การนำองค์ความรู้ไปใช้ บริการสังคม	}	๑
รวมกิจกรรม			๓	รวมกิจกรรม			
รวมทั้งหมด		๑๖.๕	๓๗	รวมทั้งหมด		๑๖.๕	๓๘
รวมทั้งหมด/ภาคเรียน		๑๖.๕	๗๔๐	รวมทั้งหมด/ภาคเรียน		๑๖.๕	๗๖๐

โครงสร้างหลักสูตรโรงเรียนสิงห์บุรี ตามหลักสูตรแกนกลางการศึกษาขั้นพื้นฐาน พุทธศักราช ๒๕๕๑
 ชั้นมัธยมศึกษาปีที่ ๕ แผนการเรียนนิติ - รัฐศาสตร์ (ห้อง ๗ ห้องเรียนพิเศษ)

ชั้นมัธยมศึกษาปีที่ ๕ (เริ่มใช้ปีการศึกษา ๒๕๖๘)							
ภาคเรียนที่ ๑				ภาคเรียนที่ ๒			
รหัสวิชา	ชื่อวิชา	หน่วยกิต	ชั่วโมง	รหัสวิชา	ชื่อวิชา	หน่วยกิต	ชั่วโมง
สาระพื้นฐาน				สาระพื้นฐาน			
ท๓๒๑๐๑	ภาษาไทย	๑.๐	๒	ท๓๒๑๐๒	ภาษาไทย	๑.๐	๒
ค๓๒๑๐๑	คณิตศาสตร์	๑.๐	๒	ค๓๒๑๐๒	คณิตศาสตร์	๑.๐	๒
ส๓๒๑๐๑	สังคมศึกษา ศาสนาและวัฒนธรรม	๑.๐	๒	ส๓๒๑๐๒	สังคมศึกษา ศาสนาและวัฒนธรรม	๑.๐	๒
ส๓๒๑๐๓	ประวัติศาสตร์สากล	๐.๕	๑	ส๓๒๑๐๔	ประวัติศาสตร์สากล	๐.๕	๑
พ๓๒๑๐๑	สุขศึกษาและพลศึกษา	๐.๕	๑	พ๓๒๑๐๒	สุขศึกษาและพลศึกษา	๐.๕	๑
ศ๓๒๑๐๑	ศิลปะ	๐.๕	๑	ศ๓๒๑๐๒	ศิลปะ	๐.๕	๑
อ๓๒๑๐๑	ภาษาอังกฤษ	๑.๐	*๓	อ๓๒๑๐๒	ภาษาอังกฤษ	๑.๐	*๓
ง๓๒๑๐๓	การงานอาชีพ	๐.๕	๑	ง๓๒๑๐๔	การงานอาชีพ	๐.๕	๑
ว๓๒๑๐๔	วิทยาศาสตร์โลกและอวกาศ	๑.๕	๓	ว๓๒๑๐๓	วิทยาศาสตร์กายภาพ ๒	๑.๕	๓
ว๓๒๑๐๑	การออกแบบเทคโนโลยีและ วิทยาการคำนวณ๒	๑.๐	๒				
รวมสาระพื้นฐาน		๘.๕	๑๘	รวมสาระพื้นฐาน		๗.๕	๑๖
สาระเพิ่มเติม				สาระเพิ่มเติม			
ค๓๒๒๐๗	คณิตศาสตร์เสริม ๓	๑.๐	๒	ค๓๒๒๐๘	คณิตศาสตร์เสริม ๔	๑.๐	๒
ส๓๒๒๓๘	กฎหมายแรงงาน	๑.๐	๒	ส๓๒๒๓๙	กฎหมายทรัพย์สินทางปัญญา	๑.๐	๒
ส๓๒๒๒๕	รัฐศาสตร์เบื้องต้น	๑.๐	๒	ส๓๒๒๔๘	ทักษะชีวิตพลเมืองและพลโลก	๑.๐	๒
ส๓๒๒๓๔	กฎหมายอาญา	๑.๐	๒	ส๓๒๒๓๑	ความสัมพันธ์ระหว่าง ประเทศเบื้องต้น	๑.๐	๒
อ๓๒๒๐๘	การอ่านบทความ	๑.๐	๒	อ๓๒๒๐๙	ภาษาอังกฤษอ่าน-เขียน เชิงวิเคราะห์	๑.๐	๒
ใ๓๒๒๐๑	การศึกษาค้นคว้า และ สร้างองค์ความรู้ (IS๑)	๑.๐	๒	ใ๓๒๒๐๒	การสื่อสารและการ นำเสนอ (IS๒)	๑.๐	๒
ส๓๒๒๔๕	หน้าที่พลเมือง๓	๐.๕	๑	ส๓๒๒๔๖	หน้าที่พลเมือง๔	๐.๕	๑
				ว๓๒๒๔๑	การเขียนโปรแกรมภาษาซี	๑.๐	๒
	**วิถีพุทธ / ด้านทุจริต		๑		**วิถีพุทธ / ด้านทุจริต		๑
รวมสาระเพิ่มเติม		๖.๕	๑๔	รวมสาระเพิ่มเติม		๗.๕	๑๖
กิจกรรม				กิจกรรม			
ก๓๒๔๐๑	แนะแนว		๑	ก๓๒๔๐๕	แนะแนว		๑
ก๓๒๔๐๒	ชุมนุม	}	๑	ก๓๒๔๐๖	ชุมนุม	}	๑
ก๓๒๔๐๓	รักษาดินแดน			ก๓๒๔๐๗	รักษาดินแดน		
ก๓๒๔๐๔	เพื่อสังคมและสาธารณประโยชน์		๑	ก๓๒๔๐๘	เพื่อสังคมและสาธารณประโยชน์	}	๑
				ใ๓๒๒๐๓	เพื่อสังคมและ สาธารณประโยชน์ (IS๓)		
รวมกิจกรรม			๓	รวมกิจกรรม			๓
รวมทั้งหมด			๑๕.๐	รวมทั้งหมด			๑๕.๐
รวมทั้งหมด/ภาคเรียน			๑๕.๐	รวมทั้งหมด/ภาคเรียน			๑๕.๐
			๗๐๐				๗๐๐

โครงสร้างหลักสูตรโรงเรียนสิงห์บุรี ตามหลักสูตรแกนกลางการศึกษาขั้นพื้นฐาน พุทธศักราช ๒๕๕๑
แผนการเรียน ภาษา - ภาษาญี่ปุ่น
ห้องเรียนปกติ ห้อง ๘

ชั้นมัธยมศึกษาปีที่ ๕ (ปีการศึกษา ๒๕๖๘)							
ภาคเรียนที่ ๑				ภาคเรียนที่ ๒			
รหัสวิชา	ชื่อวิชา	หน่วยกิต	ชั่วโมง	รหัสวิชา	ชื่อวิชา	หน่วยกิต	ชั่วโมง
สาระพื้นฐาน				สาระพื้นฐาน			
ท๓๒๑๐๑	ภาษาไทย	๑.๐	๒	ท๓๒๑๐๒	ภาษาไทย	๑.๐	๒
ค๓๒๑๐๑	คณิตศาสตร์	๑.๐	๒	ค๓๒๑๐๒	คณิตศาสตร์	๑.๐	๒
ว๓๐๑๑๔	วิทยาศาสตร์โลกและอวกาศ	๑.๕	๓	ว๓๐๑๑๓	วิทยาศาสตร์กายภาพ ๒	๑.๕	๓
ว๓๒๑๐๑	การออกแบบเทคโนโลยีและวิทยาการคำนวณ๒	๑.๐	๒				
ส๓๒๑๐๑	สังคมศึกษา ศาสนาและวัฒนธรรม	๑.๐	๒	ส๓๒๑๐๒	สังคมศึกษา ศาสนาและวัฒนธรรม	๑.๐	๒
ส๓๐๑๐๓	ประวัติศาสตร์สากล	๐.๕	๑	ส๓๐๑๐๔	ประวัติศาสตร์สากล	๐.๕	๑
พ๓๒๑๐๑	สุขศึกษาและพลศึกษา	๐.๕	๑	พ๓๒๑๐๒	สุขศึกษาและพลศึกษา	๐.๕	๑
ศ๓๒๑๐๑	ศิลปะ	๐.๕	๑	ศ๓๒๑๐๒	ศิลปะ	๐.๕	๑
อ๓๒๑๐๑	ภาษาอังกฤษ	๑.๐	*๓	อ๓๒๑๐๒	ภาษาอังกฤษ	๑.๐	*๓
ง๓๐๑๐๓	งานอาชีพพ๓	๐.๕	๑	ง๓๐๑๐๔	งานอาชีพพ๔	๐.๕	๑
รวมสาระพื้นฐาน		๘.๕	๑๘	รวมสาระพื้นฐาน		๗.๕	๑๖
สาระเพิ่มเติม				สาระเพิ่มเติม			
ท๓๒๒๐๑	เรียงร้อยถ้อยคำ	๑.๐	๒	ท๓๒๒๐๒	หลักภาษาไทย	๑.๐	๒
ท๓๒๒๐๓	ศิลปะการพูด	๑.๐	๒	ท๓๒๒๐๔	การอ่านเพื่อการวิเคราะห์วิจารณ์	๑.๐	๒
อ๓๐๒๐๘	การอ่านบทความ	๑.๐	๒	อ๓๐๒๐๙	ภาษาอังกฤษอ่าน-เขียนเชิงวิเคราะห์	๑.๐	๒
ญ๓๐๒๓๒	ภาษาญี่ปุ่น ๓	๒.๐	๔	ญ๓๐๒๓๓	ภาษาญี่ปุ่น ๔	๒.๐	๔
ญ๓๐๒๓๘	ภาษาและวัฒนธรรมญี่ปุ่น๓	๑.๐	๒	ญ๓๐๒๓๙	ภาษาและวัฒนธรรมญี่ปุ่น๔	๑.๐	๒
ใ๓๐๒๐๑	การศึกษาค้นคว้า และสร้างองค์ความรู้ (IS๑)	๑.๐	๒	ใ๓๐๒๐๒	การสื่อสารและการนำเสนอ (IS๒)	๑.๐	๒
				ว๓๐๒๙๑	การเขียนโปรแกรมภาษาซี	๑.๐	๒
ส๓๐๒๔๕	หน้าที่พลเมือง๓	๐.๕	๑	ส๓๐๒๔๖	หน้าที่พลเมือง๔	๐.๕	๑
	**วิถีพุทธ / ด้านทุจริต		๑		**วิถีพุทธ / ด้านทุจริต		๑
รวมสาระเพิ่มเติม		๗.๕	๑๖	รวมสาระเพิ่มเติม		๘.๕	๑๘
กิจกรรม				กิจกรรม			
ก๓๒๙๐๑	แนะแนว		๑	ก๓๒๙๐๕	แนะแนว		๑
ก๓๒๙๐๒	ชุมนุม	}	๑	ก๓๒๙๐๖	ชุมนุม	}	๑
ก๓๒๙๐๓	รักษาดินแดน			ก๓๒๙๐๗	รักษาดินแดน		
ก๓๒๙๐๔	เพื่อสังคมและสาธารณประโยชน์		๑	ก๓๒๙๐๘	เพื่อสังคมและสาธารณประโยชน์	}	๑
				ใ๓๐๒๐๓	เพื่อสังคมและสาธารณประโยชน์ (IS๓)		
รวมกิจกรรม			๓	รวมกิจกรรม			๓
รวมทั้งหมด			๑๖.๐	รวมทั้งหมด			๑๖.๐
รวมทั้งหมด/ภาคเรียน			๑๖.๐	รวมทั้งหมด/ภาคเรียน			๑๖.๐
			๗๔๐				๗๔๐

โครงสร้างหลักสูตรโรงเรียนสิงห์บุรี ตามหลักสูตรแกนกลางการศึกษาขั้นพื้นฐาน พุทธศักราช ๒๕๕๑
 แผนการเรียน ภาษา - ภาษาจีน
 ห้องเรียนปกติ ห้อง ๙

ชั้นมัธยมศึกษาปีที่ ๕ (ปีการศึกษา ๒๕๖๘)							
ภาคเรียนที่ ๑				ภาคเรียนที่ ๒			
รหัสวิชา	ชื่อวิชา	หน่วยกิต	ชั่วโมง	รหัสวิชา	ชื่อวิชา	หน่วยกิต	ชั่วโมง
สาระพื้นฐาน				สาระพื้นฐาน			
ท๓๒๑๐๑	ภาษาไทย	๑.๐	๒	ท๓๒๑๐๒	ภาษาไทย	๑.๐	๒
ค๓๒๑๐๑	คณิตศาสตร์	๑.๐	๒	ค๓๒๑๐๒	คณิตศาสตร์	๑.๐	๒
ว๓๐๑๑๔	วิทยาศาสตร์โลกและอวกาศ	๑.๕	๓	ว๓๐๑๑๓	วิทยาศาสตร์กายภาพ ๒	๑.๕	๓
ว๓๒๑๐๑	การออกแบบเทคโนโลยีและ วิทยาการคำนวณ๒	๑.๐	๒				
ส๓๒๑๐๑	สังคมศึกษา ศาสนาและวัฒนธรรม	๑.๐	๒	ส๓๒๑๐๒	สังคมศึกษา ศาสนาและวัฒนธรรม	๑.๐	๒
ส๓๐๑๐๓	ประวัติศาสตร์สากล	๐.๕	๑	ส๓๐๑๐๔	ประวัติศาสตร์สากล	๐.๕	๑
พ๓๒๑๐๑	สุขศึกษาและพลศึกษา	๐.๕	๑	พ๓๒๑๐๒	สุขศึกษาและพลศึกษา	๐.๕	๑
ศ๓๒๑๐๑	ศิลปะ	๐.๕	๑	ศ๓๒๑๐๒	ศิลปะ	๐.๕	๑
อ๓๒๑๐๑	ภาษาอังกฤษ	๑.๐	*๓	อ๓๒๑๐๒	ภาษาอังกฤษ	๑.๐	*๓
ง๓๐๑๐๓	งานอาชีพพ๓	๐.๕	๑	ง๓๐๑๐๔	งานอาชีพ๔	๐.๕	๑
รวมสาระพื้นฐาน		๘.๕	๑๘	รวมสาระพื้นฐาน		๗.๕	๑๖
สาระเพิ่มเติม				สาระเพิ่มเติม			
ท๓๒๒๐๑	เรียงร้อยถ้อยคำ	๑.๐	๒	ท๓๒๒๐๒	หลักภาษาไทย	๑.๐	๒
ท๓๒๒๐๓	ศิลปะการพูด	๑.๐	๒	ท๓๒๒๐๔	การอ่านเพื่อการวิเคราะห์ วิจารณ์	๑.๐	๒
อ๓๐๒๐๘	การอ่านบทความ	๑.๐	๒	อ๓๐๒๐๙	ภาษาอังกฤษอ่าน-เขียนเชิง วิเคราะห์	๑.๐	๒
จ๓๐๒๒๖	ภาษาจีน ๓	๒.๐	๔	จ๓๐๒๒๗	ภาษาจีน ๔	๒.๐	๔
จ๓๐๒๓๒	ภาษาจีนฟัง พูด ๓	๑.๐	๒	จ๓๐๒๓๓	ภาษาจีนฟัง พูด ๔	๑.๐	๒
๓๓๐๒๐๑	การศึกษาค้นคว้า และสร้าง องค์ความรู้ (IS๑)	๑.๐	๒	๓๓๐๒๐๒	การสื่อสารและการนำเสนอ (IS๒)	๑.๐	๒
				ว๓๐๒๕๑	การเขียนโปรแกรมภาษาซี	๑.๐	๒
ส๓๐๒๔๕	หน้าที่พลเมือง๓	๐.๕	๑	ส๓๐๒๔๖	หน้าที่พลเมือง๔	๐.๕	๑
	**วิถีพุทธ / ด้านทุจริต		๑		**วิถีพุทธ / ด้านทุจริต		๑
รวมสาระเพิ่มเติม		๗.๕	๑๖	รวมสาระเพิ่มเติม		๘.๕	๑๘
กิจกรรม				กิจกรรม			
ก๓๒๕๐๑	แนะแนว		๑	ก๓๒๕๐๕	แนะแนว		๑
ก๓๒๕๐๒	ชุมนุม	}	๑	ก๓๒๕๐๖	ชุมนุม	}	๑
ก๓๒๕๐๓	รักษาดินแดน			ก๓๒๕๐๗	รักษาดินแดน		
ก๓๒๕๐๔	เพื่อสังคมและสาธารณประโยชน์		๑	ก๓๒๕๐๘	เพื่อสังคมและสาธารณประโยชน์	}	๑
				๓๓๐๒๐๓	เพื่อสังคมและสาธารณประโยชน์ (IS๓)		
รวมกิจกรรม			๓	รวมกิจกรรม			๓
รวมทั้งหมด		๑๖.๐	๓๗	รวมทั้งหมด		๑๖.๐	๓๗
รวมทั้งหมด/ภาคเรียน		๑๖.๐	๗๔๐	รวมทั้งหมด/ภาคเรียน		๑๖.๐	๗๔๐

โครงสร้างหลักสูตรโรงเรียนสิงห์บุรี ตามหลักสูตรแกนกลางการศึกษาขั้นพื้นฐาน พุทธศักราช ๒๕๕๑

แผนการเรียน ภาษา - ภาษาอังกฤษ (IEP)

ห้องเรียนปกติ ห้อง ๑๐

ชั้นมัธยมศึกษาปีที่ ๕ (ปีการศึกษา ๒๕๖๘)

ภาคเรียนที่ ๑				ภาคเรียนที่ ๒			
รหัสวิชา	ชื่อวิชา	หน่วยกิต	ชั่วโมง	รหัสวิชา	ชื่อวิชา	หน่วยกิต	ชั่วโมง
สาระพื้นฐาน				สาระพื้นฐาน			
ท๓๒๑๐๑	ภาษาไทย	๑.๐	๒	ท๓๒๑๐๒	ภาษาไทย	๑.๐	๒
ค๓๒๑๐๑	คณิตศาสตร์	๑.๐	๒	ค๓๒๑๐๒	คณิตศาสตร์	๑.๐	๒
ว๓๐๑๑๓	วิทยาศาสตร์กายภาพ ๒	๑.๕	๓	ว๓๐๑๑๔	วิทยาศาสตร์โลกและอวกาศ	๑.๕	๓
ว๓๒๑๐๑	การออกแบบเทคโนโลยีและ วิทยาการคำนวณ๒	๑.๐	๒				
ส๓๒๑๐๑	สังคมศึกษา ศาสนาและวัฒนธรรม	๑.๐	๒	ส๓๒๑๐๒	สังคมศึกษา ศาสนาและวัฒนธรรม	๑.๐	๒
ส๓๐๑๐๓	ประวัติศาสตร์สากล	๐.๕	๑	ส๓๐๑๐๔	ประวัติศาสตร์สากล	๐.๕	๑
พ๓๒๑๐๑	สุขศึกษาและพลศึกษา	๐.๕	๑	พ๓๒๑๐๒	สุขศึกษาและพลศึกษา	๐.๕	๑
ศ๓๒๑๐๑	ศิลปะ	๐.๕	๑	ศ๓๒๑๐๒	ศิลปะ	๐.๕	๑
อ๓๒๑๐๑	ภาษาอังกฤษ	๑.๐	*๓	อ๓๒๑๐๒	ภาษาอังกฤษ	๑.๐	*๓
ง๓๐๑๐๓	การงานอาชีพ๓	๐.๕	๑	ง๓๐๑๐๔	การงานอาชีพ๔	๐.๕	๑
รวมสาระพื้นฐาน		๘.๕	๑๘	รวมสาระพื้นฐาน		๗.๕	๑๖
สาระเพิ่มเติม				สาระเพิ่มเติม			
ท๓๒๒๐๒	หลักภาษาไทย	๑.๐	๒	ท๓๒๒๐๑	เรียงร้อยถ้อยคำ	๑.๐	๒
ท๓๒๒๐๔	การอ่านเพื่อการวิเคราะห์วิจารณ์	๑.๐	๒	ท๓๒๒๐๓	ศิลปะการพูด	๑.๐	๒
อ๓๐๒๐๓	ภาษาอังกฤษฟัง-พูด๓	๑.๐	๒	อ๓๐๒๑๓	ภาษาอังกฤษเพื่อการ ท่องเที่ยว	๑.๐	๒
อ๓๐๒๐๘	การอ่านบทความ	๑.๐	๒	อ๓๐๒๐๙	ภาษาอังกฤษอ่าน-เขียนเชิง วิเคราะห์	๑.๐	๒
อ๓๐๒๓๑	การเขียนภาษาอังกฤษ ๓	๑.๐	๒	อ๓๐๒๓๒	การเขียนภาษาอังกฤษ ๔	๑.๐	๒
ใ๓๐๒๐๑	การศึกษาค้นคว้า และสร้าง องค์ความรู้ (IS๑)	๑.๐	๒	ใ๓๐๒๐๒	การสื่อสารและการนำเสนอ (IS๒)	๑.๐	๒
พ๓๒๒๐๑	เทเบิลเทนนิส๑	๐.๕	๑	พ๓๒๒๐๒	เทเบิลเทนนิส๒	๐.๕	๑
				ว๓๐๒๙๑	การเขียนโปรแกรมภาษาซี	๑.๐	๒
ส๓๐๒๔๕	หน้าที่พลเมือง๓	๐.๕	๑	ส๓๐๒๔๖	หน้าที่พลเมือง๔	๐.๕	๑
	**วิถีพุทธ / ด้านทุจริต		๑		**วิถีพุทธ / ด้านทุจริต		๑
รวมสาระเพิ่มเติม		๗.๐	๑๕	รวมสาระเพิ่มเติม		๘.๐	๑๗
กิจกรรม				กิจกรรม			
ก๓๒๙๐๑	แนะแนว		๑	ก๓๒๙๐๕	แนะแนว		๑
ก๓๒๙๐๒	ชุมนุม	}	๑	ก๓๒๙๐๖	ชุมนุม	}	๑
ก๓๒๙๐๓	รักษาดินแดน			ก๓๒๙๐๗	รักษาดินแดน		
ก๓๒๙๐๔	เพื่อสังคมและสาธารณประโยชน์		๑	ก๓๒๙๐๘	เพื่อสังคมและสาธารณประโยชน์	}	๑
				ใ๓๐๒๐๓	เพื่อสังคมและ สาธารณประโยชน์ (IS๓)		
รวมกิจกรรม			๓	รวมกิจกรรม			๓
รวมทั้งหมด		๑๕.๕	๓๖	รวมทั้งหมด		๑๕.๕	๓๖
รวมทั้งหมด/ภาคเรียน		๑๕.๕	๗๒๐	รวมทั้งหมด/ภาคเรียน		๑๕.๕	๗๒๐

โครงสร้างหลักสูตรโรงเรียนสิงห์บุรี ตามหลักสูตรแกนกลางการศึกษาขั้นพื้นฐาน พุทธศักราช ๒๕๕๑
 แผนการเรียน ภาษาไทย - สังคม
 ห้องเรียนปกติ ห้อง ๑๑

ชั้นมัธยมศึกษาปีที่ ๕ (เริ่มใช้ปีการศึกษา ๒๕๖๘)							
ภาคเรียนที่ ๑				ภาคเรียนที่ ๒			
รหัสวิชา	ชื่อวิชา	หน่วยกิต	ชั่วโมง	รหัสวิชา	ชื่อวิชา	หน่วยกิต	ชั่วโมง
สาระพื้นฐาน				สาระพื้นฐาน			
ท๓๒๑๐๑	ภาษาไทย	๑.๐	๒	ท๓๒๑๐๒	ภาษาไทย	๑.๐	๒
ค๓๒๑๐๑	คณิตศาสตร์	๑.๐	๒	ค๓๒๑๐๒	คณิตศาสตร์	๑.๐	๒
ว๓๐๑๑๓	วิทยาศาสตร์กายภาพ ๒	๑.๕	๓	ว๓๐๑๑๔	วิทยาศาสตร์โลกและอวกาศ	๑.๕	๓
ว๓๒๑๐๑	การออกแบบเทคโนโลยีและ วิทยาการคำนวณ๒	๑.๐	๒				
ส๓๒๑๐๑	สังคมศึกษา ศาสนาและวัฒนธรรม	๑.๐	๒	ส๓๒๑๐๒	สังคมศึกษา ศาสนาและวัฒนธรรม	๑.๐	๒
ส๓๐๑๐๓	ประวัติศาสตร์สากล	๐.๕	๑	ส๓๐๑๐๔	ประวัติศาสตร์สากล	๐.๕	๑
พ๓๒๑๐๑	สุขศึกษาและพลศึกษา	๐.๕	๑	พ๓๒๑๐๒	สุขศึกษาและพลศึกษา	๐.๕	๑
ศ๓๒๑๐๑	ศิลปะ	๐.๕	๑	ศ๓๒๑๐๒	ศิลปะ	๐.๕	๑
อ๓๒๑๐๑	ภาษาอังกฤษ	๑.๐	*๓	อ๓๒๑๐๒	ภาษาอังกฤษ	๑.๐	*๓
ง๓๐๑๐๓	งานอาชีพพ๓	๐.๕	๑	ง๓๐๑๐๔	งานอาชีพ๔	๐.๕	๑
รวมสาระพื้นฐาน		๘.๕	๑๘	รวมสาระพื้นฐาน		๗.๕	๑๖
สาระเพิ่มเติม				สาระเพิ่มเติม			
ท๓๒๒๐๒	หลักภาษาไทย	๑.๐	๒	ท๓๒๒๐๑	เรียงร้อยถ้อยคำ	๑.๐	๒
ท๓๒๒๐๔	การอ่านเพื่อการวิเคราะห์ วิจารณ์	๑.๐	๒	ท๓๒๒๐๓	ศิลปะการพูด	๑.๐	๒
อ๓๐๒๐๘	การอ่านบทความ	๑.๐	๒	อ๓๐๒๐๙	ภาษาอังกฤษอ่าน-เขียนเชิง วิเคราะห์	๑.๐	๒
ส๓๐๒๒๕	รัฐศาสตร์เบื้องต้น	๑.๐	๒	ส๓๐๒๔๔	ทักษะชีวิตชีวิตพลเมืองและ พลโลก	๑.๐	๒
ใ๓๐๒๐๑	การศึกษาค้นคว้า และสร้าง องค์ความรู้ (IS๑)	๑.๐	๒	ใ๓๐๒๐๒	การสื่อสารและการนำเสนอ (IS๒)	๑.๐	๒
พ๓๒๒๐๑	เทเบิลเทนนิส ๑	๐.๕	๑	พ๓๒๒๐๒	เทเบิลเทนนิส ๒	๐.๕	๑
				ว๓๐๒๔๑	การเขียนโปรแกรมภาษาซี	๑.๐	๒
ส๓๐๒๔๕	หน้าที่พลเมือง๓	๐.๕	๑	ส๓๐๒๔๖	หน้าที่พลเมือง๔	๐.๕	๑
	**วิถีพุทธ / ตำนานพุทธ		๑		**วิถีพุทธ / ตำนานพุทธ		๑
รวมสาระเพิ่มเติม		๖.๐	๑๓	รวมสาระเพิ่มเติม		๗.๐	๑๕
กิจกรรม				กิจกรรม			
ก๓๒๔๐๑	แนะแนว		๑	ก๓๒๔๐๕	แนะแนว		๑
ก๓๒๔๐๒	ชุมนุม	}	๑	ก๓๒๔๐๖	ชุมนุม	}	๑
ก๓๒๔๐๓	รักษาดินแดน			ก๓๒๔๐๗	รักษาดินแดน		
ก๓๒๔๐๔	เพื่อสังคมและสาธารณประโยชน์			ก๓๒๔๐๘	เพื่อสังคมและสาธารณประโยชน์		
			๑	ใ๓๐๒๐๓	เพื่อสังคมและ สาธารณประโยชน์ (IS๓)		๑
รวมกิจกรรม			๓	รวมกิจกรรม			๓
รวมทั้งหมด		๑๔.๕	๓๔	รวมทั้งหมด		๑๔.๕	๓๔
รวมทั้งหมด/ภาคเรียน		๑๔.๕	๖๘๐	รวมทั้งหมด/ภาคเรียน		๑๔.๕	๖๘๐

โครงสร้างหลักสูตรโรงเรียนสิงห์บุรี ตามหลักสูตรแกนกลางการศึกษาขั้นพื้นฐาน พุทธศักราช ๒๕๕๑
แผนการเรียน ภาษา - คณิตศาสตร์
ห้องเรียนปกติ ห้อง ๑๒

ชั้นมัธยมศึกษาปีที่ ๕ (ปีการศึกษา ๒๕๖๘)							
ภาคเรียนที่ ๑				ภาคเรียนที่ ๒			
รหัสวิชา	ชื่อวิชา	หน่วยกิต	ชั่วโมง	รหัสวิชา	ชื่อวิชา	หน่วยกิต	ชั่วโมง
สาระพื้นฐาน				สาระพื้นฐาน			
ท๓๒๑๐๑	ภาษาไทย	๑.๐	๒	ท๓๒๑๐๒	ภาษาไทย	๑.๐	๒
ค๓๒๑๐๓	คณิตศาสตร์	๑.๐	๒	ค๓๒๑๐๔	คณิตศาสตร์	๑.๐	๒
ว๓๑๑๐๑	การออกแบบเทคโนโลยีและวิทยาการคำนวณ๑	๑.๐	๒	ว๓๐๑๑๔	วิทยาศาสตร์โลกและอวกาศ	๑.๕	๓
ว๓๐๑๑๓	วิทยาศาสตร์กายภาพ ๒	๑.๕	๓				
ส๓๒๑๐๑	สังคมศึกษา ศาสนาและวัฒนธรรม	๑.๐	๒	ส๓๒๑๐๒	สังคมศึกษา ศาสนาและวัฒนธรรม	๑.๐	๒
ส๓๐๑๐๓	ประวัติศาสตร์สากล	๐.๕	๑	ส๓๐๑๐๔	ประวัติศาสตร์สากล	๐.๕	๑
พ๓๒๑๐๑	สุขศึกษาและพลศึกษา	๐.๕	๑	พ๓๒๑๐๒	สุขศึกษาและพลศึกษา	๐.๕	๑
ศ๓๒๑๐๑	ศิลปะ	๐.๕	๑	ศ๓๒๑๐๒	ศิลปะ	๐.๕	๑
อ๓๒๑๐๑	ภาษาอังกฤษ	๑.๐	*๓	อ๓๒๑๐๒	ภาษาอังกฤษ	๑.๐	*๓
ง๓๐๑๐๓	งานอาชีพพ๓	๐.๕	๑	ง๓๐๑๐๔	งานอาชีพพ๔	๐.๕	๑
รวมสาระพื้นฐาน		๘.๕	๑๘	รวมสาระพื้นฐาน		๗.๕	๑๖
สาระเพิ่มเติม				สาระเพิ่มเติม			
ค๓๒๒๐๑	คณิตศาสตร์เพิ่มเติม	๒.๐	๔	ค๓๒๒๐๒	คณิตศาสตร์เพิ่มเติม	๒.๐	๔
ท๓๒๒๐๒	หลักภาษาไทย	๑.๐	๒	ท๓๒๒๐๑	เรียงร้อยถ้อยคำ	๑.๐	๒
ท๓๒๒๐๔	การอ่านเพื่อการวิเคราะห์วิจารณ์	๑.๐	๒	ท๓๒๒๐๓	ศิลปะการพูด	๑.๐	๒
อ๓๐๒๐๘	การอ่านบทความ	๑.๐	๒	อ๓๐๒๐๙	ภาษาอังกฤษอ่าน-เขียนเชิงวิเคราะห์	๑.๐	๒
ไ๓๐๒๐๑	การศึกษาค้นคว้า และสร้างองค์ความรู้ (IS๑)	๑.๐	๒	ไ๓๐๒๐๒	การสื่อสารและการนำเสนอ (IS๒)	๑.๐	๒
				ว๓๐๒๑๑	การเขียนโปรแกรมภาษาซี	๑.๐	๒
ส๓๐๒๔๕	หน้าที่พลเมือง๓	๐.๕	๑	ส๓๐๒๔๖	หน้าที่พลเมือง๔	๐.๕	๑
	**วิถีพุทธ / ด้านทุจริต		๑		**วิถีพุทธ / ด้านทุจริต		๑
รวมสาระเพิ่มเติม		๖.๕	๑๔	รวมสาระเพิ่มเติม		๗.๕	๑๖
กิจกรรม				กิจกรรม			
ก๓๒๕๐๑	แนะแนว		๑	ก๓๒๕๐๕	แนะแนว		๑
ก๓๒๕๐๒	ชุมนุม	}	๑	ก๓๒๕๐๖	ชุมนุม	}	๑
ก๓๒๕๐๓	รักษาดินแดน			ก๓๒๕๐๗	รักษาดินแดน		
ก๓๒๕๐๔	เพื่อสังคมและสาธารณประโยชน์		๑	ก๓๒๕๐๘	เพื่อสังคมและสาธารณประโยชน์		๑
				ไ๓๐๒๐๓	เพื่อสังคมและสาธารณประโยชน์ (IS๓)		
รวมกิจกรรม			๓	รวมกิจกรรม			๓
รวมทั้งหมด		๑๕.๐	๓๕	รวมทั้งหมด		๑๕.๐	๓๕
รวมทั้งหมด/ภาคเรียน		๑๕.๐	๗๐๐	รวมทั้งหมด/ภาคเรียน		๑๕.๐	๗๐๐

โครงสร้างหลักสูตรโรงเรียนสิงห์บุรี พุทธศักราช ๒๕๖๗ ตามหลักสูตรแกนกลางการศึกษาขั้นพื้นฐาน พุทธศักราช ๒๕๕๑
 แผนการเรียนวิทยาศาสตร์ - คณิตศาสตร์ - ภาษาอังกฤษ
 (ห้อง ๑ ห้องเรียนพิเศษ สสวท. และ ห้อง ๒ ห้องเรียนคู่ขนานตามแนวทาง สสวท.)

ชั้นมัธยมศึกษาปีที่ ๖ (เริ่มใช้การศึกษา ๒๕๖๙)							
ภาคเรียนที่ ๑				ภาคเรียนที่ ๒			
รหัสวิชา	ชื่อวิชา	หน่วยกิต	ชั่วโมง	รหัสวิชา	ชื่อวิชา	หน่วยกิต	ชั่วโมง
สาระพื้นฐาน				สาระพื้นฐาน			
ท๓๓๑๐๑	ภาษาไทย	๑.๐	๒	ท๓๓๑๐๒	ภาษาไทย	๑.๐	๒
ค๓๓๑๐๓	คณิตศาสตร์	๑.๐	๒	ค๓๓๑๐๔	คณิตศาสตร์	๑.๐	๒
				ว๓๐๑๑๓	วิทยาศาสตร์กายภาพ ๒	๑.๕	*๔
				ว๓๐๑๑๒	วิทยาศาสตร์กายภาพ ๑	๑.๕	๓
				ว๓๐๑๑๑	วิทยาศาสตร์ชีวภาพ	๑.๕	๓
ส๓๓๑๐๑	สังคมศึกษา ศาสนาและวัฒนธรรม	๑.๐	๒	ส๓๓๑๐๒	สังคมศึกษา ศาสนาและวัฒนธรรม	๑.๐	๒
พ๓๓๑๐๑	สุขศึกษาและพลศึกษา	๐.๕	๑	พ๓๓๑๐๒	สุขศึกษาและพลศึกษา	๐.๕	๑
ศ๓๓๑๐๑	ศิลปะ	๐.๕	๑	ศ๓๓๑๐๒	ศิลปะ	๐.๕	๑
อ๓๓๑๐๑	ภาษาอังกฤษ	๑.๐	*๓	อ๓๓๑๐๒	ภาษาอังกฤษ	๑.๐	*๓
รวมสาระพื้นฐาน		๕.๐	๑๑	รวมสาระพื้นฐาน		๙.๕	๒๑
สาระเพิ่มเติม				สาระเพิ่มเติม			
ค๓๓๒๐๕	คณิตศาสตร์เพิ่มเติม	๑.๕	๓	ค๓๓๒๐๖	คณิตศาสตร์เพิ่มเติม	๑.๕	๓
ค๓๓๒๐๗	แก้ปัญหาทางคณิตศาสตร์๑	๐.๕	๑	ค๓๓๒๐๘	แก้ปัญหาทางคณิตศาสตร์๒	๐.๕	๑
ว๓๐๒๑๐	ฟิสิกส์ ๑๐	๑.๕	*๔	ว๓๐๒๑๔	การสร้างสื่อคอมพิวเตอร์ช่วยสอน	๑.๐	๒
ว๓๐๒๓๐	เคมี ๑๐	๑.๕	๓				
ว๓๐๒๕๐	ชีววิทยา ๑๐	๑.๕	๓				
อ๓๐๒๑๐	การอ่านภาษาอังกฤษ ในชีวิตประจำวัน	๑.๐	๒	อ๓๐๒๑๑	การอ่านภาษาอังกฤษ เชิงวิชาการ	๑.๐	๒
ว๓๐๒๙๓	การสร้างภาพเคลื่อนไหว	๑.๐	๒				
	**วิถีพุทธ		๑		**วิถีพุทธ		๑
รวมสาระเพิ่มเติม		๘.๕	๑๙	รวมสาระเพิ่มเติม		๔.๐	๙
กิจกรรม				กิจกรรม			
ก๓๓๙๐๑	แนะแนว		๑	ก๓๓๙๐๕	แนะแนว		๑
ก๓๓๙๐๒	ชุมนุม	}	๑	ก๓๓๙๐๖	ชุมนุม	}	๑
ก๓๓๙๐๓	รักษาดินแดน			ก๓๓๙๐๗	รักษาดินแดน		
ก๓๓๙๐๔	เพื่อสังคมและสาธารณประโยชน์			ก๓๓๙๐๘	เพื่อสังคมและสาธารณประโยชน์		
รวมกิจกรรม			๓	รวมกิจกรรม			๓
รวมทั้งหมด		๑๓.๕	๓๓	รวมทั้งหมด		๑๓.๕	๓๓
รวมทั้งหมด/ภาคเรียน		๑๓.๕	๖๖๐	รวมทั้งหมด/ภาคเรียน		๑๓.๕	๖๖๐

โครงสร้างหลักสูตรโรงเรียนสิงห์บุรี พุทธศักราช ๒๕๖๗ ตามหลักสูตรแกนกลางการศึกษาขั้นพื้นฐาน พุทธศักราช ๒๕๕๑
 ชั้นมัธยมศึกษาปีที่ ๖ แผนการเรียนวิทยาศาสตร์ - คณิตศาสตร์ - ภาษาอังกฤษ
 (ห้อง ๓ ห้องเรียนวิทยาศาสตร์พลังสิบ)

ชั้นมัธยมศึกษาปีที่ ๖ (ปีการศึกษา ๒๕๖๗)							
ภาคเรียนที่ ๑				ภาคเรียนที่ ๒			
รหัสวิชา	ชื่อวิชา	หน่วยกิต	ชั่วโมง	รหัสวิชา	ชื่อวิชา	หน่วยกิต	ชั่วโมง
สาระพื้นฐาน				สาระพื้นฐาน			
ท๓๓๑๐๑	ภาษาไทย	๑.๐	๒	ท๓๓๑๐๒	ภาษาไทย	๑.๐	๒
ค๓๓๑๐๓	คณิตศาสตร์	๑.๐	๒	ค๓๓๑๐๔	คณิตศาสตร์	๑.๐	๒
				ว๓๐๑๑๓	วิทยาศาสตร์กายภาพ ๒	๑.๕	*๔
				ว๓๐๑๑๒	วิทยาศาสตร์กายภาพ ๑	๑.๕	๓
				ว๓๐๑๑๑	วิทยาศาสตร์ชีวภาพ	๑.๕	๓
ส๓๓๑๐๑	สังคมศึกษา ศาสนาและวัฒนธรรม	๑.๐	๒	ส๓๓๑๐๒	สังคมศึกษา ศาสนาและวัฒนธรรม	๑.๐	๒
พ๓๓๑๐๑	สุขศึกษาและพลศึกษา	๐.๕	๑	พ๓๓๑๐๒	สุขศึกษาและพลศึกษา	๐.๕	๑
ศ๓๓๑๐๑	ศิลปะ	๐.๕	๑	ศ๓๓๑๐๒	ศิลปะ	๐.๕	๑
อ๓๓๑๐๑	ภาษาอังกฤษ	๑.๐	*๓	อ๓๓๑๐๒	ภาษาอังกฤษ	๑.๐	*๓
รวมสาระพื้นฐาน		๕.๐	๑๑	รวมสาระพื้นฐาน		๙.๕	๒๑
สาระเพิ่มเติม				สาระเพิ่มเติม			
ค๓๓๒๐๑	คณิตศาสตร์เพิ่มเติม	๒.๐	๔	ค๓๓๒๐๒	คณิตศาสตร์เพิ่มเติม	๒.๐	๔
อ๓๐๒๑๐	การอ่านภาษาอังกฤษในชีวิตประจำวัน	๑.๐	๒	อ๓๐๒๑๑	การอ่านภาษาอังกฤษเชิงวิชาการ	๑.๐	๒
ว๓๐๒๐๕	ฟิสิกส์ ๕	๒.๐	๔	ว๓๐๒๑๔	การสร้างสื่อคอมพิวเตอร์ช่วยสอน	๑.๐	๒
ว๓๐๒๒๕	เคมี ๕	๑.๕	๓				
ว๓๐๒๔๕	ชีววิทยา ๕	๑.๕	๓				
ว๓๐๒๕๓	การสร้างภาพเคลื่อนไหว	๑.๐	๒				
ญ๓๐๒๒๘	ภาษาญี่ปุ่นเพื่อการสื่อสาร๑	๐.๕	๑	ญ๓๐๒๒๙	ภาษาญี่ปุ่นเพื่อการสื่อสาร๒	๐.๕	๑
ส๓๐๒๔๕	หน้าที่พลเมือง๓	๐.๕	๑	ส๓๐๒๔๖	หน้าที่พลเมือง๔	๐.๕	๑
	**วิถีพุทธ / ด้านทุจริต		๑		**วิถีพุทธ / ด้านทุจริต		๑
รวมสาระเพิ่มเติม		๑๐.๐	๒๑	รวมสาระเพิ่มเติม		๕.๐	๑๑
กิจกรรม				กิจกรรม			
ก๓๓๔๐๑	แนะแนว	}	๑	ก๓๓๔๐๕	แนะแนว	}	๑
ก๓๓๔๐๒	ชุมนุม		๑	ก๓๓๔๐๖	ชุมนุม		๑
ก๓๓๔๐๓	รักษาดินแดน		๑	ก๓๓๔๐๗	รักษาดินแดน		๑
ก๓๓๔๐๔	เพื่อสังคมและสาธารณประโยชน์		๑	ก๓๓๔๐๘	เพื่อสังคมและสาธารณประโยชน์		๑
รวมกิจกรรม			๓	รวมกิจกรรม			๓
รวมทั้งหมด		๑๕.๐	๓๕	รวมทั้งหมด		๑๔.๕	๓๕
รวมทั้งหมด/ภาคเรียน		๑๕.๐	๗๐๐	รวมทั้งหมด/ภาคเรียน		๑๓.๕	๗๐๐

โครงสร้างหลักสูตรโรงเรียนสิงห์บุรี ตามหลักสูตรแกนกลางการศึกษาขั้นพื้นฐาน พุทธศักราช ๒๕๕๑
 ชั้นมัธยมศึกษาปีที่ ๖ แผนการเรียนวิทยาศาสตร์ - คณิตศาสตร์ - ภาษาอังกฤษ
 (ห้องเรียนพิเศษวิทยาศาสตร์สุขภาพ)

ชั้นมัธยมศึกษาปีที่ ๖ (เริ่มใช้ปีการศึกษา ๒๕๖๗)							
ภาคเรียนที่ ๑				ภาคเรียนที่ ๒			
รหัสวิชา	ชื่อวิชา	หน่วยกิต	ชั่วโมง	รหัสวิชา	ชื่อวิชา	หน่วยกิต	ชั่วโมง
สาระพื้นฐาน				สาระพื้นฐาน			
ท๓๓๑๐๑	ภาษาไทย	๑.๐	๒	ท๓๓๑๐๒	ภาษาไทย	๑.๐	๒
ค๓๓๑๐๓	คณิตศาสตร์	๑.๐	๒	ค๓๓๑๐๔	คณิตศาสตร์	๑.๐	๒
				ว๓๐๑๑๒	วิทยาศาสตร์กายภาพ ๑	๑.๕	๓
				ว๓๐๑๑๓	วิทยาศาสตร์กายภาพ ๒	๑.๕	๓
ส๓๓๑๐๑	สังคมศึกษา ศาสนาและวัฒนธรรม	๑.๐	๒	ส๓๓๑๐๒	สังคมศึกษา ศาสนาและวัฒนธรรม	๑.๐	๒
พ๓๓๑๐๑	สุขศึกษาและพลศึกษา	๐.๕	๑	พ๓๓๑๐๒	สุขศึกษาและพลศึกษา	๐.๕	๑
ศ๓๓๑๐๑	ศิลปะ	๐.๕	๑	ศ๓๓๑๐๒	ศิลปะ	๐.๕	๑
อ๓๓๑๐๑	ภาษาอังกฤษ	๑.๐	*๓	อ๓๓๑๐๒	ภาษาอังกฤษ	๑.๐	*๓
รวมสาระพื้นฐาน		๕.๐	๑๑	รวมสาระพื้นฐาน		๘.๐	๑๗
สาระเพิ่มเติม				สาระเพิ่มเติม			
ค๓๓๒๐๑	คณิตศาสตร์เพิ่มเติม	๒.๐	๔	ค๓๓๒๐๒	คณิตศาสตร์เพิ่มเติม	๒.๐	๔
ค๓๓๒๐๗	แก้ปัญหาทางคณิตศาสตร์ ๑	๐.๕	๑	ค๓๓๒๐๘	แก้ปัญหาทางคณิตศาสตร์ ๒	๐.๕	๑
ว๓๐๒๑๖	ฟิสิกส์ ๑๕	๑.๕	๓				
ว๓๐๒๓๕	เคมี ๑๕	๑.๕	๓				
ว๓๐๒๕๕	ชีววิทยา ๑๕	๑.๕	๓	ว๓๐๒๕๖	ชีววิทยา ๑๖	๑.๕	๓
ว๓๐๒๑๗	ฟิสิกส์กับวิทยาศาสตร์สุขภาพ	๑.๐	๒	ว๓๐๒๘๘	อาหารและยาในชีวิตประจำวัน	๑.๐	๒
อ๓๐๒๑๐	การอ่านภาษาอังกฤษ ในชีวิตประจำวัน	๑.๐	๒	อ๓๐๒๑๑	การอ่านภาษาอังกฤษเชิงวิชาการ	๑.๐	๒
	**วิถีพุทธ / ต้านทุจริต		๑		**วิถีพุทธ / ต้านทุจริต		๑
รวมสาระเพิ่มเติม		๙.๐	๑๙	รวมสาระเพิ่มเติม		๖.๐	๑๓
กิจกรรม				กิจกรรม			
ก๓๓๔๐๑	แนะแนว		๑	ก๓๓๔๐๕	แนะแนว		๑
ก๓๓๔๐๒	ชุมนุม	}	๑	ก๓๓๔๐๖	ชุมนุม	}	๑
ก๓๓๔๐๓	รักษาดินแดน			ก๓๓๔๐๗	รักษาดินแดน		
ก๓๓๔๐๔	เพื่อสังคมและสาธารณประโยชน์		๑	ก๓๓๔๐๘	เพื่อสังคมและสาธารณประโยชน์		๑
รวมกิจกรรม			๓	รวมกิจกรรม			๓
รวมทั้งหมด		๑๔.๐	๓๓	รวมทั้งหมด		๑๔.๐	๓๓
รวมทั้งหมด/ภาคเรียน		๑๔.๐	๖๖๐	รวมทั้งหมด/ภาคเรียน		๑๔.๐	๖๖๐

โครงสร้างหลักสูตรโรงเรียนสิงห์บุรี ตามหลักสูตรแกนกลางการศึกษาขั้นพื้นฐาน พุทธศักราช ๒๕๕๑
 แผนการเรียนวิทยาศาสตร์ - คณิตศาสตร์ - ภาษาอังกฤษ
 (ห้อง ๕ และ ห้อง ๖ ห้องเรียนปกติ)

ชั้นมัธยมศึกษาปีที่ ๖ (ปีการศึกษา ๒๕๖๙)							
ภาคเรียนที่ ๑				ภาคเรียนที่ ๒			
รหัสวิชา	ชื่อวิชา	หน่วยกิต	ชั่วโมง	รหัสวิชา	ชื่อวิชา	หน่วยกิต	ชั่วโมง
สาระพื้นฐาน				สาระพื้นฐาน			
ท๓๓๑๐๑	ภาษาไทย	๑.๐	๒	ท๓๓๑๐๒	ภาษาไทย	๑.๐	๒
ค๓๓๑๐๓	คณิตศาสตร์	๑.๐	๒	ค๓๓๑๐๔	คณิตศาสตร์	๑.๐	๒
				ว๓๐๑๑๓	วิทยาศาสตร์กายภาพ ๒	๑.๕	*๔
				ว๓๐๑๑๒	วิทยาศาสตร์กายภาพ ๑	๑.๕	๓
				ว๓๐๑๑๑	วิทยาศาสตร์ชีวภาพ	๑.๕	๓
ส๓๓๑๐๑	สังคมศึกษา ศาสนาและวัฒนธรรม	๑.๐	๒	ส๓๓๑๐๒	สังคมศึกษา ศาสนาและวัฒนธรรม	๑.๐	๒
พ๓๓๑๐๑	สุขศึกษาและพลศึกษา	๐.๕	๑	พ๓๓๑๐๒	สุขศึกษาและพลศึกษา	๐.๕	๑
ศ๓๓๑๐๑	ศิลปะ	๐.๕	๑	ศ๓๓๑๐๒	ศิลปะ	๐.๕	๑
อ๓๓๑๐๑	ภาษาอังกฤษ	๑.๐	*๓	อ๓๓๑๐๒	ภาษาอังกฤษ	๑.๐	*๓
รวมสาระพื้นฐาน		๕.๐	๑๑	รวมสาระพื้นฐาน		๙.๕	๒๑
สาระเพิ่มเติม				สาระเพิ่มเติม			
ค๓๓๒๐๑	คณิตศาสตร์เพิ่มเติม	๒.๐	๔	ค๓๓๒๐๒	คณิตศาสตร์เพิ่มเติม	๒.๐	๔
อ๓๐๒๑๐	การอ่านภาษาอังกฤษ ในชีวิตประจำวัน	๑.๐	๒	อ๓๐๒๑๑	การอ่านภาษาอังกฤษ เชิงวิชาการ	๑.๐	๒
ว๓๐๒๐๕	ฟิสิกส์ ๕	๒.๐	๔	ว๓๐๒๑๔	การสร้างสื่อคอมพิวเตอร์ช่วยสอน	๑.๐	๒
ว๓๐๒๒๕	เคมี ๕	๑.๕	๓				
ว๓๐๒๔๕	ชีววิทยา ๕	๑.๕	๓				
ว๓๐๒๙๓	การสร้างภาพเคลื่อนไหว	๑.๐	๒				
	**วิทย์บูร / ต้านทุจริต		๑		**วิทย์บูร / ต้านทุจริต		๑
รวมสาระเพิ่มเติม		๙.๐	๑๙	รวมสาระเพิ่มเติม		๔.๐	๙
กิจกรรม				กิจกรรม			
ก๓๓๙๐๑	แนะแนว		๑	ก๓๓๙๐๕	แนะแนว		๑
ก๓๓๙๐๒	ชุมนุม	}	๑	ก๓๓๙๐๖	ชุมนุม	}	๑
ก๓๓๙๐๓	รักษาดินแดน			ก๓๓๙๐๗	รักษาดินแดน		
ก๓๓๙๐๔	เพื่อสังคมและสาธารณประโยชน์			ก๓๓๙๐๘	เพื่อสังคมและสาธารณประโยชน์		
รวมกิจกรรม			๓	รวมกิจกรรม			๓
รวมทั้งหมด		๑๔.๐	๓๓	รวมทั้งหมด		๑๓.๕	๓๓
รวมทั้งหมด/ภาคเรียน		๑๔.๐	๖๖๐	รวมทั้งหมด/ภาคเรียน		๑๓.๕	๖๖๐

โครงสร้างหลักสูตรโรงเรียนสิงห์บุรี ตามหลักสูตรแกนกลางการศึกษาขั้นพื้นฐาน พุทธศักราช ๒๕๕๑
 ชั้นมัธยมศึกษาปีที่ ๖ แผนการเรียนนิติ - รัฐศาสตร์ (ห้อง ๗ ห้องเรียนพิเศษ)

ชั้นมัธยมศึกษาปีที่ ๖ (เริ่มใช้ปีการศึกษา ๒๕๖๗)							
ภาคเรียนที่ ๑				ภาคเรียนที่ ๒			
รหัสวิชา	ชื่อวิชา	หน่วยกิต	ชั่วโมง	รหัสวิชา	ชื่อวิชา	หน่วยกิต	ชั่วโมง
สาระพื้นฐาน				สาระพื้นฐาน			
ท๓๓๑๐๑	ภาษาไทย	๑.๐	๒	ท๓๓๑๐๒	ภาษาไทย	๑.๐	๒
ค๓๓๑๐๑	คณิตศาสตร์	๑.๐	๒	ค๓๓๑๐๒	คณิตศาสตร์	๑.๐	๒
ส๓๓๑๐๑	สังคมศึกษา ศาสนาและวัฒนธรรม	๑.๐	๒	ส๓๓๑๐๒	สังคมศึกษา ศาสนาและวัฒนธรรม	๑.๐	๒
พ๓๓๑๐๑	สุขศึกษาและพลศึกษา	๐.๕	๑	พ๓๓๑๐๒	สุขศึกษาและพลศึกษา	๐.๕	๑
ศ๓๓๑๐๑	ศิลปะ	๐.๕	๑	ศ๓๓๑๐๒	ศิลปะ	๐.๕	๑
อ๓๓๑๐๑	ภาษาอังกฤษ	๑.๐	*๓	อ๓๓๑๐๒	ภาษาอังกฤษ	๑.๐	*๓
รวมสาระพื้นฐาน		๕.๐	๑๑	รวมสาระพื้นฐาน		๕.๐	๑๑
สาระเพิ่มเติม				สาระเพิ่มเติม			
ค๓๓๒๐๙	คณิตศาสตร์เสริม ๕	๑.๐	๒	ค๓๓๒๑๐	คณิตศาสตร์เสริม ๖	๑.๐	๒
ส๓๐๒๔๐	กฎหมายวิสัยนิติ : วิธีพิจารณาความแพ่งและอาญา	๑.๐	๒	ส๓๐๒๔๙	ประชาธิปไตยและกระบวนการพัฒนาการเมือง	๑.๐	๒
ส๓๐๒๓๕	กฎหมายแพ่งและพาณิชย์	๑.๐	๒	ส๓๐๒๒๗	กฎหมายรัฐธรรมนูญ	๑.๐	๒
ส๓๐๒๓๖	การเมืองการปกครองท้องถิ่นไทย	๑.๐	๒	ส๓๐๒๐๙	โลกศึกษา	๑.๐	๒
ท๓๓๒๐๑	การเขียนเชิงสร้างสรรค์	๑.๐	๒	ท๓๓๒๐๕	ภาษาไทยเพื่อกิจกรรมการแสดง	๑.๐	๒
ท๓๓๒๐๗	วรรณกรรมเยาวชน	๑.๐	๒	ท๓๓๒๐๖	การอ่านคิดวิเคราะห์	๑.๐	๒
อ๓๐๒๑๐	การอ่านภาษาอังกฤษในชีวิตประจำวัน	๑.๐	๒	อ๓๐๒๑๑	การอ่านภาษาอังกฤษเชิงวิชาการ	๑.๐	๒
ว๓๐๒๙๓	การสร้างภาพเคลื่อนไหว	๑.๐	๒	ว๓๐๒๙๔	การสร้างสื่อคอมพิวเตอร์ช่วยสอน	๑.๐	๒
	**วิฤพุทธ / ด้านทุจริต		๑		**วิฤพุทธ / ด้านทุจริต		๑
รวมสาระเพิ่มเติม		๘.๐	๑๗	รวมสาระเพิ่มเติม		๘.๐	๑๗
กิจกรรม				กิจกรรม			
ก๓๓๙๐๑	แนะแนว		๑	ก๓๓๙๐๕	แนะแนว		๑
ก๓๓๙๐๒	ชุมนุม	}	๑	ก๓๓๙๐๖	ชุมนุม	}	๑
ก๓๓๙๐๓	รักษาดินแดน			ก๓๓๙๐๗	รักษาดินแดน		
ก๓๓๙๐๔	เพื่อสังคมและสาธารณประโยชน์		๑	ก๓๓๙๐๘	เพื่อสังคมและสาธารณประโยชน์		๑
รวมกิจกรรม			๓	รวมกิจกรรม			๓
รวมทั้งหมด			๑๓.๐	รวมทั้งหมด			๑๓.๐
รวมทั้งหมด/ภาคเรียน			๑๓.๐	รวมทั้งหมด/ภาคเรียน			๑๓.๐
			๖๒๐				๖๒๐

โครงสร้างหลักสูตรโรงเรียนสิงห์บุรี ตามหลักสูตรแกนกลางการศึกษาขั้นพื้นฐาน พุทธศักราช ๒๕๕๑
แผนการเรียน ภาษา - ภาษาญี่ปุ่น
ห้องเรียนปกติ ห้อง ๘

ชั้นมัธยมศึกษาปีที่ ๖ (เริ่มใช้ปีการศึกษา ๒๕๖๗)							
ภาคเรียนที่ ๑				ภาคเรียนที่ ๒			
รหัสวิชา	ชื่อวิชา	หน่วยกิต	ชั่วโมง	รหัสวิชา	ชื่อวิชา	หน่วยกิต	ชั่วโมง
สาระพื้นฐาน				สาระพื้นฐาน			
ท๓๓๑๐๑	ภาษาไทย	๑.๐	๒	ท๓๓๑๐๒	ภาษาไทย	๑.๐	๒
ค๓๓๑๐๑	คณิตศาสตร์	๑.๐	๒	ค๓๓๑๐๒	คณิตศาสตร์	๑.๐	๒
ส๓๓๑๐๑	สังคมศึกษา ศาสนาและวัฒนธรรม	๑.๐	๒	ส๓๓๑๐๒	สังคมศึกษา ศาสนาและวัฒนธรรม	๑.๐	๒
พ๓๓๑๐๑	สุขศึกษาและพลศึกษา	๐.๕	๑	พ๓๓๑๐๒	สุขศึกษาและพลศึกษา	๐.๕	๑
ศ๓๓๑๐๑	ศิลปะ	๐.๕	๑	ศ๓๓๑๐๒	ศิลปะ	๐.๕	๑
อ๓๓๑๐๑	ภาษาอังกฤษ	๑.๐	*๓	อ๓๓๑๐๒	ภาษาอังกฤษ	๑.๐	*๓
รวมสาระพื้นฐาน		๕.๐	๑๑	รวมสาระพื้นฐาน		๕.๐	๑๑
สาระเพิ่มเติม				สาระเพิ่มเติม			
ท๓๓๒๐๑	การเขียนเชิงสร้างสรรค์	๑.๐	๒	ท๓๓๒๐๕	ภาษาไทยเพื่อกิจกรรมการแสดง	๑.๐	๒
ท๓๓๒๐๗	วรรณกรรมเยาวชน	๑.๐	๒	ท๓๓๒๐๖	การอ่านคิดวิเคราะห์	๑.๐	๒
อ๓๑๒๑๐	การอ่านภาษาอังกฤษในชีวิตประจำวัน	๑.๐	๒	อ๓๐๒๑๑	การอ่านภาษาอังกฤษเชิงวิชาการ	๑.๐	๒
ญ๓๐๒๓๔	ภาษาญี่ปุ่น ๕	๒.๐	๔	ญ๓๐๒๓๕	ภาษาญี่ปุ่น ๖	๒.๐	๔
ญ๓๐๒๔๐	ภาษาและวัฒนธรรมญี่ปุ่น ๕	๑.๐	๒	ญ๓๐๒๔๑	ภาษาและวัฒนธรรมญี่ปุ่น ๖	๑.๐	๒
ว๓๐๒๙๓	การสร้างภาพเคลื่อนไหว	๑.๐	๒	ว๓๐๒๙๔	การสร้างสื่อคอมพิวเตอร์ช่วยสอน	๑.๐	๒
ส๓๐๒๔๑	ความรู้ทั่วไปเกี่ยวกับเศรษฐศาสตร์	๑.๐	๒	ส๓๐๒๐๙	โลกศึกษา	๑.๐	๒
	**วิถีพุทธ / ด้านทุจริต		๑		**วิถีพุทธ / ด้านทุจริต		๑
รวมสาระเพิ่มเติม		๘.๐	๑๗	รวมสาระเพิ่มเติม		๘.๐	๑๗
กิจกรรม				กิจกรรม			
ก๓๓๙๐๑	แนะแนว		๑	ก๓๓๙๐๕	แนะแนว		๑
ก๓๓๙๐๒	ชุมนุม	}	๑	ก๓๓๙๐๖	ชุมนุม	}	๑
ก๓๓๙๐๓	รักษาดินแดน			ก๓๓๙๐๗	รักษาดินแดน		
ก๓๓๙๐๔	เพื่อสังคมและสาธารณประโยชน์			ก๓๓๙๐๘	เพื่อสังคมและสาธารณประโยชน์		
รวมกิจกรรม			๓	รวมกิจกรรม			๓
รวมทั้งหมด		๑๓.๐	๓๑	รวมทั้งหมด		๑๓.๐	๓๑
รวมทั้งหมด/ภาคเรียน		๑๓.๐	๖๒๐	รวมทั้งหมด/ภาคเรียน		๑๓.๐	๖๒๐

โครงสร้างหลักสูตรโรงเรียนสิงห์บุรี ตามหลักสูตรแกนกลางการศึกษาขั้นพื้นฐาน พุทธศักราช ๒๕๕๑
 แผนการเรียน ภาษา - ภาษาจีน
 ห้องเรียนปกติ ห้อง ๙

ชั้นมัธยมศึกษาปีที่ ๖ (เริ่มใช้ปีการศึกษา ๒๕๖๙)							
ภาคเรียนที่ ๑				ภาคเรียนที่ ๒			
รหัสวิชา	ชื่อวิชา	หน่วยกิต	ชั่วโมง	รหัสวิชา	ชื่อวิชา	หน่วยกิต	ชั่วโมง
สาระพื้นฐาน				สาระพื้นฐาน			
ท๓๓๑๐๑	ภาษาไทย	๑.๐	๒	ท๓๓๑๐๒	ภาษาไทย	๑.๐	๒
ค๓๓๑๐๑	คณิตศาสตร์	๑.๐	๒	ค๓๓๑๐๒	คณิตศาสตร์	๑.๐	๒
ส๓๓๑๐๑	สังคมศึกษา ศาสนาและวัฒนธรรม	๑.๐	๒	ส๓๓๑๐๒	สังคมศึกษา ศาสนาและวัฒนธรรม	๑.๐	๒
พ๓๓๑๐๑	สุขศึกษาและพลศึกษา	๐.๕	๑	พ๓๓๑๐๒	สุขศึกษาและพลศึกษา	๐.๕	๑
ศ๓๓๑๐๑	ศิลปะ	๐.๕	๑	ศ๓๓๑๐๒	ศิลปะ	๐.๕	๑
อ๓๓๑๐๑	ภาษาอังกฤษ	๑.๐	*๓	อ๓๓๑๐๒	ภาษาอังกฤษ	๑.๐	*๓
รวมสาระพื้นฐาน		๕.๐	๑๑	รวมสาระพื้นฐาน		๕.๐	๑๑
สาระเพิ่มเติม				สาระเพิ่มเติม			
ท๓๓๒๐๑	การเขียนเชิงสร้างสรรค์	๑.๐	๒	ท๓๓๒๐๕	ภาษาไทยเพื่อกิจกรรมการแสดง	๑.๐	๒
ท๓๓๒๐๗	วรรณกรรมเยาวชน	๑.๐	๒	ท๓๓๒๐๖	การอ่านคิดวิเคราะห์	๑.๐	๒
อ๓๑๒๑๐	การอ่านภาษาอังกฤษในชีวิตประจำวัน	๑.๐	๒	อ๓๑๒๑๑	การอ่านภาษาอังกฤษเชิงวิชาการ	๑.๐	๒
จ๓๑๒๒๘	ภาษาจีน ๕	๒.๐	๔	จ๓๑๒๒๙	ภาษาจีน ๖	๒.๐	๔
จ๓๑๒๓๔	ภาษาจีนฟัง พูด ๕	๑.๐	๒	จ๓๑๒๓๕	ภาษาจีนฟัง พูด ๖	๑.๐	๒
ว๓๑๒๙๓	การสร้างภาพเคลื่อนไหว	๑.๐	๒	ว๓๑๒๙๔	การสร้างสื่อคอมพิวเตอร์ช่วยสอน	๑.๐	๒
ส๓๑๒๔๑	ความรู้ทั่วไปเกี่ยวกับเศรษฐศาสตร์	๑.๐	๒	ส๓๑๒๔๘	เหตุการณ์ปัจจุบัน	๑.๐	๒
	**วิถีพุทธ / ต้านทุจริต		๑		**วิถีพุทธ / ต้านทุจริต		๑
รวมสาระเพิ่มเติม		๘.๐	๑๗	รวมสาระเพิ่มเติม		๘.๐	๑๗
กิจกรรม				กิจกรรม			
ก๓๓๙๐๑	แนะแนว		๑	ก๓๓๙๐๕	แนะแนว		๑
ก๓๓๙๐๒	ชุมนุม	}	๑	ก๓๓๙๐๖	ชุมนุม	}	๑
ก๓๓๙๐๓	รักษาดินแดน			ก๓๓๙๐๗	รักษาดินแดน		
ก๓๓๙๐๔	เพื่อสังคมและสาธารณประโยชน์			ก๓๓๙๐๘	เพื่อสังคมและสาธารณประโยชน์		
รวมกิจกรรม			๓	รวมกิจกรรม			๓
รวมทั้งหมด		๑๓.๐	๓๑	รวมทั้งหมด		๑๓.๐	๓๑
รวมทั้งหมด/ภาคเรียน		๑๓.๐	๖๒๐	รวมทั้งหมด/ภาคเรียน		๑๓.๐	๖๒๐

โครงสร้างหลักสูตรโรงเรียนสิงห์บุรี ตามหลักสูตรแกนกลางการศึกษาขั้นพื้นฐาน พุทธศักราช ๒๕๕๑
 แผนการเรียน ภาษา - ภาษาอังกฤษ (IEP)
 ห้องเรียนปกติ ห้อง ๑๐

ชั้นมัธยมศึกษาปีที่ ๖ (เริ่มใช้ปีการศึกษา ๒๕๖๗)							
ภาคเรียนที่ ๑				ภาคเรียนที่ ๒			
รหัสวิชา	ชื่อวิชา	หน่วยกิต	ชั่วโมง	รหัสวิชา	ชื่อวิชา	หน่วยกิต	ชั่วโมง
สาระพื้นฐาน				สาระพื้นฐาน			
ท๓๓๑๐๑	ภาษาไทย	๑.๐	๒	ท๓๓๑๐๒	ภาษาไทย	๑.๐	๒
ค๓๓๑๐๑	คณิตศาสตร์	๑.๐	๒	ค๓๓๑๐๒	คณิตศาสตร์	๑.๐	๒
ส๓๓๑๐๑	สังคมศึกษา ศาสนาและวัฒนธรรม	๑.๐	๒	ส๓๓๑๐๒	สังคมศึกษา ศาสนาและวัฒนธรรม	๑.๐	๒
พ๓๓๑๐๑	สุขศึกษาและพลศึกษา	๐.๕	๑	พ๓๓๑๐๒	สุขศึกษาและพลศึกษา	๐.๕	๑
ศ๓๓๑๐๑	ศิลปะ	๐.๕	๑	ศ๓๓๑๐๒	ศิลปะ	๐.๕	๑
อ๓๓๑๐๑	ภาษาอังกฤษ	๑.๐	*๓	อ๓๓๑๐๒	ภาษาอังกฤษ	๑.๐	*๓
รวมสาระพื้นฐาน		๕.๐	๑๑	รวมสาระพื้นฐาน		๕.๐	๑๑
สาระเพิ่มเติม				สาระเพิ่มเติม			
ท๓๓๒๐๖	การอ่าน คิด วิเคราะห์	๑.๐	๒	ท๓๓๒๐๑	การเขียนเชิงสร้างสรรค์	๑.๐	๒
ท๓๓๒๐๕	ภาษาไทยเพื่อกิจกรรมการ แสดง	๑.๐	๒	ท๓๓๒๐๗	วรรณกรรมเยาวชน	๑.๐	๒
อ๓๐๒๑๐	การอ่านภาษาอังกฤษ ในชีวิตประจำวัน	๑.๐	๒	อ๓๐๒๑๑	การอ่านภาษาอังกฤษ เชิงวิชาการ	๑.๐	๒
อ๓๐๒๐๖	การอ่านเพื่อความบันเทิง ๑	๑.๐	๒	อ๓๐๒๐๗	การอ่านเพื่อความบันเทิง ๒	๑.๐	๒
อ๓๐๒๓๓	ภาษาอังกฤษการเขียน ๕	๑.๐	๒	อ๓๐๒๓๔	ภาษาอังกฤษการเขียน ๖	๑.๐	๒
ว๓๐๒๙๓	การสร้างภาพเคลื่อนไหว	๑.๐	๒	ว๓๐๒๙๔	การสร้างสื่อคอมพิวเตอร์ช่วยสอน	๑.๐	๒
ส๓๐๒๔๑	ความรู้ทั่วไปเกี่ยวกับเศรษฐศาสตร์	๑.๐	๒	ส๓๐๒๐๙	โลกศึกษา	๑.๐	๒
พ๓๓๒๐๒	กิจกรรมเข้าจังหวะ ๑	๐.๕	๑	พ๓๓๒๐๓	กิจกรรมเข้าจังหวะ ๒	๐.๕	๑
	**วิถีพุทธ / ด้านทุจริต		๑		**วิถีพุทธ / ด้านทุจริต		๑
รวมสาระเพิ่มเติม		๗.๕	๑๖	รวมสาระเพิ่มเติม		๗.๕	๑๖
กิจกรรม				กิจกรรม			
ก๓๓๙๐๑	แนะแนว		๑	ก๓๓๙๐๕	แนะแนว		๑
ก๓๓๙๐๒	ชุมนุม	}	๑	ก๓๓๙๐๖	ชุมนุม	}	๑
ก๓๓๙๐๓	รักษาดินแดน			ก๓๓๙๐๗	รักษาดินแดน		
ก๓๓๙๐๔	เพื่อสังคมและสาธารณประโยชน์		๑	ก๓๓๙๐๘	เพื่อสังคมและสาธารณประโยชน์		๑
รวมกิจกรรม			๓	รวมกิจกรรม			๓
รวมทั้งหมด		๑๒.๕	๓๐	รวมทั้งหมด		๑๒.๕	๓๐
รวมทั้งหมด/ภาคเรียน		๑๒.๕	๖๐๐	รวมทั้งหมด/ภาคเรียน		๑๒.๕	๖๐๐

โครงสร้างหลักสูตรโรงเรียนสิงห์บุรี พุทธศักราช ๒๕๖๖
ตามหลักสูตรแกนกลางการศึกษาขั้นพื้นฐาน พุทธศักราช ๒๕๕๑
แผนการเรียน ภาษาไทย - สังคม
ห้องเรียนปกติ ห้อง ๑๑

ชั้นมัธยมศึกษาปีที่ ๖ (เริ่มใช้ปีการศึกษา ๒๕๖๗ เฉพาะฟุตบอล)							
ภาคเรียนที่ ๑				ภาคเรียนที่ ๒			
รหัสวิชา	ชื่อวิชา	หน่วยกิต	ชั่วโมง	รหัสวิชา	ชื่อวิชา	หน่วยกิต	ชั่วโมง
สาระพื้นฐาน				สาระพื้นฐาน			
ท๓๓๑๐๑	ภาษาไทย	๑.๐	๒	ท๓๓๑๐๒	ภาษาไทย	๑.๐	๒
ค๓๓๑๐๑	คณิตศาสตร์	๑.๐	๒	ค๓๓๑๐๒	คณิตศาสตร์	๑.๐	๒
ส๓๓๑๐๑	สังคมศึกษา ศาสนาและวัฒนธรรม	๑.๐	๒	ส๓๓๑๐๒	สังคมศึกษา ศาสนาและวัฒนธรรม	๑.๐	๒
พ๓๓๑๐๑	สุขศึกษาและพลศึกษา	๐.๕	๑	พ๓๓๑๐๒	สุขศึกษาและพลศึกษา	๐.๕	๑
ศ๓๓๑๐๑	ศิลปะ	๐.๕	๑	ศ๓๓๑๐๒	ศิลปะ	๐.๕	๑
อ๓๓๑๐๑	ภาษาอังกฤษ	๑.๐	*๓	อ๓๓๑๐๒	ภาษาอังกฤษ	๑.๐	*๓
รวมสาระพื้นฐาน		๕.๐	๑๑	รวมสาระพื้นฐาน		๕.๐	๑๑
สาระเพิ่มเติม				สาระเพิ่มเติม			
ท๓๓๒๐๕	ภาษาไทยเพื่อกิจกรรมการแสดง	๑.๐	๒	ท๓๓๒๐๑	การเขียนเชิงสร้างสรรค์	๑.๐	๒
ท๓๓๒๐๖	การอ่าน คิด วิเคราะห์	๑.๐	๒	ท๓๓๒๐๗	วรรณกรรมเยาวชน	๑.๐	๒
อ๓๐๒๑๐	การอ่านภาษาอังกฤษในชีวิตประจำวัน	๑.๐	๒	อ๓๐๒๑๑	การอ่านภาษาอังกฤษเชิงวิชาการ	๑.๐	๒
ส๓๐๒๓๖	การเมืองการปกครองท้องถิ่นไทย	๑.๐	๒	ส๓๐๒๒๗	กฎหมายรัฐธรรมนูญ	๑.๐	๒
ส๓๐๒๔๑	ความรู้ทั่วไปเกี่ยวกับเศรษฐศาสตร์	๑.๐	๒	ส๓๐๒๘๑	โลกศึกษา	๑.๐	๒
ว๓๐๒๙๓	การสร้างภาพเคลื่อนไหว	๑.๐	๒	ว๓๐๒๙๔	การสร้างสื่อคอมพิวเตอร์ช่วยสอน	๑.๐	๒
พ๓๓๒๐๒	กิจกรรมเข้าจังหวะ ๑	๐.๕	๑	พ๓๓๒๐๓	กิจกรรมเข้าจังหวะ ๒	๐.๕	๑
พ๓๓๒๐๑	ฟุตบอล ๑	๐.๕	๑	พ๓๓๒๐๒	ฟุตบอล ๒	๐.๕	๑
	**วิถีพุทธ / ด้านทุจริต		๑		**วิถีพุทธ / ด้านทุจริต		๑
รวมสาระเพิ่มเติม		๗.๐	๑๕	รวมสาระเพิ่มเติม		๗.๐	๑๕
กิจกรรม				กิจกรรม			
ก๓๓๙๐๑	แนะแนว		๑	ก๓๓๙๐๕	แนะแนว		๑
ก๓๓๙๐๒	ชุมนุม	}	๑	ก๓๓๙๐๖	ชุมนุม	}	๑
ก๓๓๙๐๓	รักษาดินแดน			ก๓๓๙๐๗	รักษาดินแดน		
ก๓๓๙๐๔	เพื่อสังคมและสาธารณประโยชน์			ก๓๓๙๐๘	เพื่อสังคมและสาธารณประโยชน์		
รวมกิจกรรม			๓	รวมกิจกรรม			๓
รวมทั้งหมด			๑๒	รวมทั้งหมด			๑๒
รวมทั้งหมด/ภาคเรียน			๑๒.๕	รวมทั้งหมด/ภาคเรียน			๑๒.๕

** ปี ๒๕๖๙ จึงจะเริ่มใช้ความรู้ทั่วไปเกี่ยวกับเศรษฐศาสตร์

โครงสร้างหลักสูตรโรงเรียนสิงห์บุรี ตามหลักสูตรแกนกลางการศึกษาขั้นพื้นฐาน พุทธศักราช ๒๕๕๑
แผนการเรียน ภาษา - คณิตศาสตร์
ห้องเรียนปกติ ห้อง ๑๒

ชั้นมัธยมศึกษาปีที่ ๖ (ปีการศึกษา ๒๕๖๗)							
ภาคเรียนที่ ๑				ภาคเรียนที่ ๒			
รหัสวิชา	ชื่อวิชา	หน่วยกิต	ชั่วโมง	รหัสวิชา	ชื่อวิชา	หน่วยกิต	ชั่วโมง
สาระพื้นฐาน				สาระพื้นฐาน			
ท๓๓๑๐๑	ภาษาไทย	๑.๐	๒	ท๓๓๑๐๒	ภาษาไทย	๑.๐	๒
ค๓๓๑๐๓	คณิตศาสตร์	๑.๐	๒	ค๓๓๑๐๔	คณิตศาสตร์	๑.๐	๒
ส๓๓๑๐๑	สังคมศึกษา ศาสนาและวัฒนธรรม	๑.๐	๒	ส๓๓๑๐๒	สังคมศึกษา ศาสนาและวัฒนธรรม	๑.๐	๒
พ๓๓๑๐๑	สุขศึกษาและพลศึกษา	๐.๕	๑	พ๓๓๑๐๒	สุขศึกษาและพลศึกษา	๐.๕	๑
ศ๓๓๑๐๑	ศิลปะ	๐.๕	๑	ศ๓๓๑๐๒	ศิลปะ	๐.๕	๑
อ๓๓๑๐๑	ภาษาอังกฤษ	๑.๐	*๓	อ๓๓๑๐๒	ภาษาอังกฤษ	๑.๐	*๓
รวมสาระพื้นฐาน		๕.๐	๑๑	รวมสาระพื้นฐาน		๕.๐	๑๑
สาระเพิ่มเติม				สาระเพิ่มเติม			
ค๓๓๒๐๑	คณิตศาสตร์เพิ่มเติม	๒.๐	๔	ค๓๓๒๐๒	คณิตศาสตร์เพิ่มเติม	๒.๐	๔
ท๓๓๒๐๖	การอ่าน คิด วิเคราะห์	๑.๐	๒	ท๓๓๒๐๑	การเขียนเชิงสร้างสรรค์	๑.๐	๒
ท๓๓๒๐๕	ภาษาไทยเพื่อกิจกรรมการ แสดง	๑.๐	๒	ท๓๓๒๐๗	วรรณกรรมเยาวชน	๑.๐	๒
อ๓๐๒๑๐	การอ่านภาษาอังกฤษใน ชีวิตประจำวัน	๑.๐	๒	อ๓๐๒๑๑	การอ่านภาษาอังกฤษเชิง วิชาการ	๑.๐	๒
อ๓๐๒๐๖	การอ่านเพื่อความบันเทิง ๑	๑.๐	๒	อ๓๐๒๐๗	การอ่านเพื่อความบันเทิง ๒	๑.๐	๒
ว๓๐๒๙๓	การสร้างภาพเคลื่อนไหว	๑.๐	๒	ว๓๐๒๙๔	การสร้างสื่อคอมพิวเตอร์ช่วยสอน	๑.๐	๒
ค๓๓๒๐๗	การแก้ปัญหาทาง คณิตศาสตร์๑	๐.๕	๑	ค๓๓๒๐๘	การแก้ปัญหาทาง คณิตศาสตร์๒	๐.๕	๑
	**วิถีพุทธ / ด้านทุจริต		๑		**วิถีพุทธ / ด้านทุจริต		๑
รวมสาระเพิ่มเติม		๗.๕	๑๖	รวมสาระเพิ่มเติม		๗.๕	๑๖
กิจกรรม				กิจกรรม			
ก๓๓๙๐๑	แนะแนว		๑	ก๓๓๙๐๕	แนะแนว		๑
ก๓๓๙๐๒	ชุมนุม	}	๑	ก๓๓๙๐๖	ชุมนุม	}	๑
ก๓๓๙๐๓	รักษาดินแดน			ก๓๓๙๐๗	รักษาดินแดน		
ก๓๓๙๐๔	เพื่อสังคมและสาธารณประโยชน์			ก๓๓๙๐๘	เพื่อสังคมและสาธารณประโยชน์		
รวมกิจกรรม			๓	รวมกิจกรรม			๓
รวมทั้งหมด		๑๒.๕	๓๐	รวมทั้งหมด		๑๒.๕	๓๐
รวมทั้งหมด/ภาคเรียน		๑๒.๕	๖๐๐	รวมทั้งหมด/ภาคเรียน		๑๒.๕	๖๐๐

แหล่งเรียนรู้ ภูมิปัญญาท้องถิ่น

- ๑) ห้องสมุดมีขนาด ๗๒๐ ตารางเมตร จำนวนหนังสือในห้องสมุด ๒๖,๐๐๐ เล่ม
- ๒) การสืบค้นและการยืมคืนใช้ระบบ บาร์โค้ด จัดหมวดหมู่ตามระบบดิวอี้
- ๓) จำนวนนักเรียนที่ใช้ห้องสมุด ๒,๕๐๐ คน
- ๔) ห้องปฏิบัติการ

ห้องปฏิบัติการวิทยาศาสตร์	จำนวน	๗	ห้อง
ห้องปฏิบัติการคอมพิวเตอร์	จำนวน	๕	ห้อง
ห้องปฏิบัติการทางภาษา	จำนวน	๒	ห้อง
ห้องสมุด	จำนวน	๑	ห้อง
ห้องโสตทัศนศึกษา	จำนวน	๑	ห้อง
ห้องพยาบาล	จำนวน	๑	ห้อง
ห้องประชุม	จำนวน	๕	ห้อง
- ๕) คอมพิวเตอร์

ใช้ในการจัดการเรียนการสอน	จำนวน	๓๘๐	เครื่อง
ใช้เพื่อการสืบค้นข้อมูลทางอินเทอร์เน็ต	จำนวน	๓๒๙	เครื่อง
คอมพิวเตอร์สำหรับการบริหารจัดการ	จำนวน	๕๑	เครื่อง
คอมพิวเตอร์สำหรับการบริหารจัดการ	จำนวน	๓๒๙	เครื่อง
- ๖) แหล่งเรียนรู้ในโรงเรียน

ชื่อแหล่งเรียนรู้	สถิติการใช้จำนวนครั้ง / ปี
หอวัฒนธรรม	๑๘
สนามกีฬา	๑๔
เรือนเพาะชำ	๒๓
ธนาคารโรงเรียน	๓๓
ห้องปฏิบัติการวิทยาศาสตร์	๑๐๘
ห้องเกษตรกรรม	๔
ห้องปฏิบัติการคอมพิวเตอร์	๓๔๖
โรงฝึกงาน	3
ศูนย์กีฬา	๓๒๐
ห้องศิลปะ	6
ห้องนาฏศิลป์	204
ห้องดนตรีไทย	426
ห้องดนตรีสากล	390
ห้องภาษาจีน	4
ห้องภาษาญี่ปุ่น	๕๐
ห้องสมุด	๔๕๐๐
ห้องปฏิบัติการคณิตศาสตร์	๓
ห้องเรียนภาษาอังกฤษ (IEP)	3

๗) แหล่งเรียนรู้ภายนอกโรงเรียน

ชื่อแหล่งเรียนรู้	สถิติการใช้จำนวนครั้ง / ปี
วัดสังฆราชาวาส	๘
เตาเผาแม่น้ำน้อย	๑
ศูนย์ราชการจังหวัดสิงห์บุรี	๑
ห้องประชุมองค์การบริหารส่วนจังหวัด	๑
อนุสาวรีย์วีรชนชาวบ้านบางระจัน	๓
เมืองโบราณบ้านคูเมือง	๑
วัดสว่างอารมณ์	๑
วัดพระนอนจักรสีห์	๒๕
วัดพิบูลทอง	๑
พิพิธภัณฑ์สถานแห่งชาติอินทร์บุรี	๑
ทัศนศึกษานอกสถานที่	๑๕
Malaysia&Singapore	๒

เกียรติยศและผลงานดีเด่นในรอบปีที่ผ่านมา

ปีการศึกษา ๒๕๖๖

รางวัลสถานศึกษา

ที่	ประเภทรางวัล / ระดับของรางวัล	ปี พ.ศ. ที่ได้รับ	ผู้ได้รับรางวัล นักเรียน	ผู้ได้รับรางวัล / ครูผู้ฝึกซ้อม	ชื่อรางวัล/ผลงาน	หน่วยงานเจ้าของรางวัล	หมายเหตุ
๑	เข้าร่วมโครงการระดับประเทศ	๒๕๖๖	ลูกเสือโรงเรียนสิงห์บุรี	นางสาวสม ปั่นเกตุ	รางวัลโครงการลูกเสือช่วยเหลือผู้อื่นทุกเมื่อ “ทำดี ทำได้ ทำทันที	กระทรวงศึกษาธิการ	
๒	รางวัลการประกวดระดับประเทศ	๒๕๖๖	นายโชควิเชียร บุญวงศ์ นายเมธิส รมณีย์ น.ส.สุพิชฌาย์ ชันทอง	นางจุฬาลักษณ์ กลั่นสกุล น.ส.สุกฤตา ทิชินพงศ์	ได้รับรางวัล การประกวด EGAT Green Learning Academy ประจำปี ๒๕๖๖ ระดับมัธยมศึกษา	การไฟฟ้าฝ่ายผลิตแห่งประเทศไทย	
๓	รางวัล ชนะเลิศระดับประเทศ	๒๕๖๖	นายโชควิเชียร บุญวงศ์ นายเมธิส รมณีย์ น.ส.สุพิชฌาย์ ชันทอง	นางจุฬาลักษณ์ กลั่นสกุล น.ส.สุกฤตา ทิชินพงศ์ นางวลัยรัตน์ หล้าริ้ว	ได้รับรางวัล ชนะเลิศระดับประเทศ EGAT Green Talk	การไฟฟ้าฝ่ายผลิตแห่งประเทศไทย	
๔	รางวัลโล่และเกียรติบัตรระดับประเทศ	๒๕๖๖	ด.ช.ชัยทัต ล้ำเลิศ น.ส.เขมิกา อางะสมิต ด.ญ.ปาณิสรา พานทอง ด.ญ.รัตนา ศรีรัตนเกตุ นายศิริวิทย์ บานเย็นงาม นายเตชินท์ แทนทอง นายปริญญญา พงษ์เฉย น.ส.อภิวรรณ รัศมีวงษ์	นายชาคริส ภูงาม น.ส.ปรัศนียา วนิกสัมบุญ นางเรณู รมโพธิ์ นายจำเรียง หล้าริ้ว นายปรีชา มีชัย นายมานพ แสงสว่าง นางจุฬาลักษณ์ กลั่นสกุล น.ส.สุกฤตา ทิชินพงศ์	ได้รับรางวัลโล่และเกียรติบัตร ระดับประเทศ โรงเรียนสีเขียวเบอร์ ๕	การไฟฟ้าฝ่ายผลิตแห่งประเทศไทย	

ที่	ประเภทรางวัล / ระดับของรางวัล	ปี พ.ศ. ที่ได้รับ	ผู้ได้รับรางวัล นักเรียน	ผู้ได้รับรางวัล / ครูผู้ฝึกซ้อม	ชื่อรางวัล/ผลงาน	หน่วยงานเจ้าของรางวัล	หมายเหตุ
			น.ส.กนกพร รียอง ด.ญ.พิชญา เดชสุวรรณ ด.ญ.ณัฐนันท์ พลอยคำ ด.ช.วศธร คำสุข นายรพีพัฒน์ แวงงาม ด.ช.ธนภัทร พึ่งโกคา น.ส.จิตาภา วงศ์ยศ นายศักดิ์ดา อิ่มเจริญ น.ส.วันวิสาข์ กลิ่นสุคน นายโชควิเชียร บุญวงศ์ นายเมธิส รมณีย์ น.ส.สุพิชฌาย์ ชันทอง น.ส.มนสิการ เพ็ชรนิล น.ส.จาดุพร แสงเมือง น.ส.พสนัน สীগุน น.ส.ณัฐชยา เพ็งอิม น.ส.กัญญารัตน์ ธีววิริยะ	น.ส.นุสรรา หัวไผ่ นายปฐมินทร์ อินว่าน นายณัฐศักดิ์ ปิยะโชติ น.ส.ลักษิกา แยมุ่น นายกานต์ ทองสุก นายเอกชัย สุขเคหา น.ส.อาภาวรรณ สว่างศรี นายกิตติพงษ์ สงวนใจ นางอรุณศรี ศรีชัย ว่าที่ร้อยตรีนิพนธ์ เทียนทอง นายฮ่องชัย คงดี นายกฤษณะพงษ์ พงษ์สัตยา นางนพพร เขตการณ์ นายณัฐนนท์ โพธิ์ทับไทย นายพลนพ น้อยหลุ่น นายอุดมศักดิ์ วัชระ นางวลัยรัตน์ หล้าริ้ว นายรัฐพงศ์ โสจะยะพันธ์ นายฤชานนท์ อินอ่วม			

ที่	ประเภทรางวัล / ระดับของรางวัล	ปี พ.ศ. ที่ได้รับ	ผู้ได้รับรางวัล นักเรียน	ผู้ได้รับรางวัล / ครูผู้ฝึกซ้อม	ชื่อรางวัล/ผลงาน	หน่วยงานเจ้าของรางวัล	หมายเหตุ
๕	ผ่านเข้ารอบ ๒๔ ทีม ระดับประเทศ	๒๕๖๗	นายชัยธัต ลำเลิศ นางสาวกัญญ์วรา แสงสวย นายรพีพัฒน์ แวงงาม	นางสาวสุกฤตา ทิชนพงศ์ นายสิทธิพัฒน์ จิตรกระจ่าง	ผ่านเข้ารอบ ๒๔ ทีม ระดับประเทศ กิจกรรม EGAT Young Influencer ปี ๒๕๖๗	การไฟฟ้าฝ่ายผลิต แห่งประเทศไทย	
๖	ผ่านเข้ารอบ ๒๔ ทีม ระดับประเทศ	๒๕๖๗	น.ส.เกษราพร เอี่ยมสำอาง นายพิริยทัศน์ วงศ์กาฬสินธุ์ นายวายุภัทร บุญมาก	นางอรุณศรี ศรีชัย นางสาววราภรณ์ ศิริเอก	ผ่านเข้ารอบ ๒๔ ทีม ระดับประเทศ กิจกรรม EGAT Young Influencer ปี ๒๕๖๗	การไฟฟ้าฝ่ายผลิต แห่งประเทศไทย	
๗	ระดับประเทศ	๒๕๖๗	น.ส.พัชรินทร์ นาคประสิทธิ์ นางสาวนันทน์ภัส เรืองศรี นางสาวปภาวรินทร์ โชคลาภ	ครุณันทรรัตน์ ประพสุโร ครูภัททิติ วรรณสุทธิ	ผ่านเข้ารอบ ๑๐ ทีม สุดท้าย ประเภท นวัตกรรมด้านพลังงาน กิจกรรม "การประกวด นวัตกรรมด้านพลังงาน สิ่งแวดล้อม ประจำปี ๒๕๖๗"	การไฟฟ้าฝ่ายผลิต แห่งประเทศไทย	

รางวัลครู และ นักเรียน

ที่	ประเภทรางวัล / ระดับ ของรางวัล	ปี พ.ศ. ที่ ได้รับ	ผู้ได้รับรางวัล นักเรียน	ผู้ได้รับรางวัล / ครูผู้ฝึกซ้อม	ชื่อรางวัล/ผลงาน	หน่วยงานเจ้าของ รางวัล	หมายเหตุ
๑	รางวัล BRONZE AWARD ระดับนานาชาติ	๒๕๖๖	นางสาวพรธิตา คุ่มครอง นางสาวปาลิตา อ่อนตา นางสาววีรวรรณ สาสุข	นายโสรัฐร์ ชันติกุล นางหทัยชนก ชันติกุล	รางวัล BRONZE AWARD การ แข่งขันโครงงานคณิตศาสตร์ International STEM Innovation Olympiad (ISIO) ๒๐๒๓ ระดับนานาชาติ	The Organizing Center for STEM Olympiad (OCSO)	
๒	รางวัล SILVER AWARD ระดับนานาชาติ	๒๕๖๖	นางสาวภัคจิรา ขำเอี่ยม นางสาวนราทิพย์ โตลี นางสาวนภัสรพี แจ่มมี	นายโสรัฐร์ ชันติกุล นางหทัยชนก ชันติกุล	รางวัล SILVER AWARD การ แข่งขันโครงงานคณิตศาสตร์ International STEM Innovation Olympiad (ISIO) ๒๐๒๓ ระดับนานาชาติ	The Organizing Center for STEM Olympiad (OCSO)	
๓	โล่รางวัลชนะเลิศ อันดับ ๑ ระดับประเทศ	๒๕๖๖	นางสาวปาลิตา อ่อนตา นางสาววีรวรรณ สาสุข นางสาวพรธิตา คุ่มครอง	นายโสรัฐร์ ชันติกุล นางหทัยชนก ชันติกุล	โล่รางวัลชนะเลิศอันดับ ๑ เหรียญทอง พร้อมเงินรางวัล ๒๐๐๐ บาท การแข่งขันโครงการ ปีนมาลาวิชาการ ครั้งที่ ๕ “สรรพศาสตร์วิทยา สร้างคุณค่า ปัญญาชน” คณะศึกษาศาสตร์ มหาวิทยาลัยศิลปากร	มหาวิทยาลัยศิลปากร	

ที่	ประเภทรางวัล / ระดับ ของรางวัล	ปี พ.ศ. ที่ ได้รับ	ผู้ได้รับรางวัล นักเรียน	ผู้ได้รับรางวัล / ครูผู้ฝึกซ้อม	ชื่อรางวัล/ผลงาน	หน่วยงานเจ้าของ รางวัล	หมายเหตุ
๔	รางวัลรองชนะเลิศ อันดับ ๑ ระดับประเทศ	๒๕๖๖	นางสาวภักจิรา ขำเอี่ยม นางสาวนราทิพย์ โตลี นางสาวนภัสสรพี แจ่มมี	นายโสรัฐ ชันติกุล นางหทัยชนก ชันติกุล	รางวัลรองชนะเลิศอันดับ ๑ เหรียญเงิน พร้อมเงินรางวัล ๑๕๐๐ บาท การแข่งขันโครงการ ปีนมาลาวิชาการ ครั้งที่ ๕ “สรรพศาสตร์วิทยา สร้างคุณค่า ปัญญาชน” คณะศึกษาศาสตร์ มหาวิทยาลัยศิลปากร	มหาวิทยาลัยศิลปากร	
๕	เข้าร่วม ระดับประเทศ	๒๕๖๖	เด็กชายพงศักรุตม์ รอดโถม	นางชญาณันท์ ช่างชุม	เกียรติบัตรเข้าร่วมการแข่งขันคิด เลขเร็ว ระดับชั้นมัธยมศึกษา ตอนต้น การแข่งขันโครงการปีน มาลาวิชาการ ครั้งที่ ๕ “สรรพ ศาสตร์วิทยา สร้างคุณค่า ปัญญาชน” คณะศึกษาศาสตร์ มหาวิทยาลัยศิลปากร	มหาวิทยาลัยศิลปากร	
๖	รางวัลเหรียญเงิน ระดับชาติ	๒๕๖๖	นายเมธีณัฐ ตาลแสน	คณะครูกลุ่มสาระการ เรียนรู้คณิตศาสตร์	รางวัลเหรียญเงิน ระดับชาติ การ สอบแข่งขันคณิตศาสตร์ประเศ ไทย Thailand Mathematics Contest (TMC) ครั้งที่ ๑๑	TMC	

ที่	ประเภทรางวัล / ระดับของรางวัล	ปี พ.ศ. ที่ได้รับ	ผู้ได้รับรางวัล นักเรียน	ผู้ได้รับรางวัล / ครูผู้ฝึกซ้อม	ชื่อรางวัล/ผลงาน	หน่วยงานเจ้าของรางวัล	หมายเหตุ
๗	รางวัลเหรียญทองแดง ระดับชาติ	๒๕๖๖	น.ส.ศศิวัลย์ ผลแสงสี เด็กชายพงศ์วีรุตม์ รอดโณม เด็กชายกัลย์กวี ดวงสุดา	คณะกรรมการ เรียนรู้คณิตศาสตร์	รางวัลเหรียญทองแดง ระดับชาติ การแข่งขันคณิตศาสตร์ ประเทศไทย Thailand Mathematics Contest (TMC) ครั้งที่ ๑๑	TMC	
๘	รางวัลชมเชย ระดับชาติ	๒๕๖๖	นายธนกฤต วาศุกี	คณะกรรมการ เรียนรู้คณิตศาสตร์	รางวัลชมเชย ระดับชาติ การ สอบแข่งขันคณิตศาสตร์ประเทศ ไทย Thailand Mathematics Contest (TMC) ครั้งที่ ๑๑	TMC	
๙	ระดับภาคตะวันออก และภาคกลาง		เด็กหญิงสุชาดา อินพัททัน ด.ช.เศรษฐสิริทธิ์ เหลืองดีลก นายโกสินทร ศรีสุขเจริญ	นายณัฐนนท์ โพธิ์ทับไทย	เข้าร่วมการแข่งขัน รายการ เอ็ด ดูพลอยส์ ทริปเปิ้ลเกม ครอส เวิร์ดเกม เอแม็ท คำคม ชิงแชมป์ภาคตะวันออกและภาค กลาง ประจำปี ๒๕๖๖	เอ็ดดูพลอยส์	รับเกียรติบัตร
๑๐	รางวัลชนะเลิศ ระดับประเทศ	๒๕๖๖	นางสาวปาลิตา อ่อนตา นางสาววีรวรรณ สาสุข นางสาวพรธิตา คุ่มครอง	นายโสรัฐ ชันติกุล นางหทัยชนก ชันติกุล	รางวัลชนะเลิศ ระดับเหรียญทอง ถ้วยพระราชทานสมเด็จพระ กนิษฐาธิราชเจ้า กรมสมเด็จพระ เทพรัตนราชสุดาฯ สยาม บรมราชกุมารี การแข่งขัน โครงการคณิตศาสตร์ ประเภท สร้างทฤษฎีหรือคำอธิบายทาง	มหาวิทยาลัยราชภัฏ นครสวรรค์	

ที่	ประเภทรางวัล / ระดับ ของรางวัล	ปี พ.ศ. ที่ ได้รับ	ผู้ได้รับรางวัล นักเรียน	ผู้ได้รับรางวัล / ครูผู้ฝึกซ้อม	ชื่อรางวัล/ผลงาน	หน่วยงานเจ้าของ รางวัล	หมายเหตุ
					คณิตศาสตร์ ระดับชั้น มัธยมศึกษาตอนปลาย การ แข่งขันคณิตศาสตร์วิชาการ ครั้งที่ ๘		
๑๑	รางวัลรองชนะเลิศ อันดับ ๑ ระดับประเทศ	๒๕๖๖	นางสาวภักจิรา ขำเอี่ยม นางสาวราติพย์ โทลี นางสาวนภัสสรพี แจ่มมี	นายโสรัฐร์ ชันติกุล นางหทัยชนก ชันติกุล	รางวัลรองชนะเลิศ อันดับ ๑ เหรียญเงิน การแข่งขันโครงการ คณิตศาสตร์ ประเภทบูรณาการ ความรู้ในคณิตศาสตร์ไป ประยุกต์ใช้ ระดับชั้นมัธยมศึกษา ตอนปลาย การแข่งขัน คณิตศาสตร์วิชาการ ครั้งที่ ๘	มหาวิทยาลัยราชภัฏ นครสวรรค์	
๑๒	รองชนะเลิศ อันดับ๒ ระดับจังหวัด	๒๕๖๗	เด็กชายจักรภัทร หงษ์ษา	น.ส. กิตติยา บุญมีสง่า	การประกวดบรรยายธรรม	สำนักงานวัฒนธรรม จังหวัดสิงห์บุรี	
๑๓	ชนะเลิศ ระดับจังหวัด	๒๕๖๗	นายก้องภพ พรหมณี	นางสิริมาศ ทองมาตี	การประกวดบรรยายธรรม	สำนักงานวัฒนธรรม จังหวัดสิงห์บุรี	
๑๔	รางวัลชมเชย ระดับประเทศ	๒๕๖๖	นางสาวทิพยาพร แก้วระวัง	นายอุเทน เปี้ยหล่อ	รางวัลชมเชย เกียรติบัตรจาก รัฐมนตรีว่าการกระทรวง วัฒนธรรม การประกวดดนตรี ไทย เต็มวงซอด้วง เนื่องในวาระ	กรมส่งเสริมวัฒนธรรม "ศรีศตวรรษวิเศษ" ครู ประเวศ กุ่มพ	

ที่	ประเภทรางวัล / ระดับ ของรางวัล	ปี พ.ศ. ที่ ได้รับ	ผู้ได้รับรางวัล นักเรียน	ผู้ได้รับรางวัล / ครูผู้ฝึกซ้อม	ชื่อรางวัล/ผลงาน	หน่วยงานเจ้าของ รางวัล	หมายเหตุ
					ครบรอบ ๑๐๐ ปี ครูประเภท กุ่มท		
๑๕	รางวัลระดับประเทศ	๒๕๖๖	นายอุเทน เปี้ยหลอ	นายอุเทน เปี้ยหลอ	อาสาสมัครดีเด่น ที่ปฏิบัติหน้าที่ ด้วยความเข้มแข็ง เสียสละ เป็น ประโยชน์แก่สังคมและ ประเทศชาติ	กระทรวงการพัฒนา สังคมและความมั่นคง ของมนุษย์ สภาสังคม สงเคราะห์แห่งประเทศไทย ในพระบรม ราชูปถัมภ์	
๑๖	รางวัลชมเชย ระดับประเทศ	๒๕๖๖	ด.ช.ชายแดน -	นายทรงสิทธิ์ ภูักดี	รางวัลชมเชย เกียรติบัตร พระราชทาน สมเด็จพระ กนิษฐาธิราชเจ้า กรมสมเด็จพระ รัตนราชสุตา สยามบรมราชกุมารี การแข่งขันประเภทเดี่ยวห้องวง ใหญ่ ในการประกวดดนตรีไทย ระดับมัธยมศึกษา “ประลอง เพลง ประเลงมโหรี” ครั้งที่ ๓๕ พุทธศักราช ๒๕๖๖	กลุ่มกิจการเด็กและ เยาวชนร่วมกับ ธนาคารกรุงเทพ จำกัด (มหาชน)	
๑๗	รางวัลรองชนะเลิศ ระดับประเทศ	๒๕๖๖	นางสาวพิชญธิดา ตะโกทอง	น.ส.กิตติญา ทองโสภา	รางวัลรองชนะเลิศ อันดับ ๑ เกียรติบัตรพระราชทาน สมเด็จพระ กนิษฐาธิราชเจ้า กรมสมเด็จพระ รัตนราชสุตา สยามบรมราช	กลุ่มกิจการเด็กและ เยาวชนร่วมกับ ธนาคารกรุงเทพ จำกัด (มหาชน)	

ที่	ประเภทรางวัล / ระดับ ของรางวัล	ปี พ.ศ. ที่ ได้รับ	ผู้ได้รับรางวัล นักเรียน	ผู้ได้รับรางวัล / ครูผู้ฝึกซ้อม	ชื่อรางวัล/ผลงาน	หน่วยงานเจ้าของ รางวัล	หมายเหตุ
					กุมารี การแข่งขันประเภทเดี่ยว ขับร้องเพลงไทย ในการประกวด ดนตรีไทย ระดับมัธยมศึกษา "ประลองเพลง ประเลงมโหรี" ครั้งที่ ๓๕ พุทธศักราช ๒๕๖๖		
๑๘	รางวัลเชิดชูเกียรติ ระดับประเทศ	๒๕๖๖	นางทิวทอง อ่อนบาง	นางทิวทอง อ่อนบาง	เชิดชูเกียรติ เครื่องหมายเชิดชู เกียรติ "ครูสดุดี" ประจำปี ๒๕๖๖	คุรุสภา	
๑๙	รางวัลยอดเยี่ยม ระดับประเทศ	๒๕๖๖	นางสาวกิตติญา ทองโสภา	น.ส.กิตติญา ทองโสภา	ระดับยอดเยี่ยม การประกวดผล ปฏิบัติงานที่เลี้ยงนักร้อง เพื่อพัฒนาจรรยาบรรณวิชาชีพ ครู	มหาวิทยาลัยราชภัฏ เทพสตรี	
๒๐	รางวัลเหรียญทองแดง ระดับภูมิภาค	๒๕๖๖	วง Singfurian Brass Ensemfle	นายธีรสุวัฒน์ เปรมใจเจริญ	รางวัลเหรียญทองแดง การ แข่งขัน L imburg Symplonic Day Competition ประเภท Wind Ensem nble ระดับ มัธยมศึกษา	มหาวิทยาลัยราชภัฏ เทพสตรี	
๒๑	รางวัลเหรียญทอง ระดับประเทศ	๒๕๖๗	๑.ด.ช.รัชชานนท์ สมณะ ๒.ด.ญ.วรรณลักษณ์ เทียมตุ้ม ๓.ด.ช.วัชรานพพงษ์ สิงห์วารี ๔.ด.ช.ภาณุพงศ์ เห็นสุข	นายธีรสุวัฒน์ เปรมใจเจริญ	รางวัลระดับเหรียญทอง การ ประกวดวงดนตรีเครื่องลม	มหาวิทยาลัยราชภัฏ เทพสตรี	

ที่	ประเภทรางวัล / ระดับ ของรางวัล	ปี พ.ศ. ที่ ได้รับ	ผู้ได้รับรางวัล นักเรียน	ผู้ได้รับรางวัล / ครูผู้ฝึกซ้อม	ชื่อรางวัล/ผลงาน	หน่วยงานเจ้าของ รางวัล	หมายเหตุ
			๕.ด.ช.กัณฑ์พัฒน์ มณีย้อย ๖.ด.ช.ดนตรี ดนตรีเสนาะ ๗.ด.ช.ธนพล พยัคฆ์ขาม ๘.ด.ช.ธนกร ชัยสาร ๙.ด.ช.นิธิศ เกตุจันทร์ ๑๐.ด.ช.อลงกรณ์ ยาดี ๑๑.ด.ช.เอกรินทร์ ประสงค์รุ่งสว่าง ๑๒.ด.ช.จิรัฏฐ์ สีดาตม ๑๓.ด.ช.เอกชญา เขยสาคร ๑๔.ด.ช.เตชะสิทธิ์บรรจงแก้ว ๑๕.ด.ช.ภูมิพัฒน์ คำมุก ๑๖.ด.ญ.ศิริรัตน์ พูลทรัพย์ ๑๗.ด.ช.บุญญพัฒน์ ธีรศิลป์ ๑๘.ด.ช.ชัยวัช อินสุชาติ				
๒๒	เข้าร่วม ระดับประเทศ	๒๕๖๖	นางสาวนันท์นภัส นิล้อย	นายณัฐพล เขยเอม	เข้าร่วม การประกวดวาดภาพ เนื่องในวันครบรอบสถาปนา ๘๐ ปี มหาวิทยาลัยศิลปากร หัวข้อ ๗๐ ปี แห่งการสร้างสรรค์	มหาวิทยาลัยศิลปากร	

ที่	ประเภทรางวัล / ระดับของรางวัล	ปี พ.ศ. ที่ได้รับ	ผู้ได้รับรางวัล นักเรียน	ผู้ได้รับรางวัล / ครูผู้ฝึกซ้อม	ชื่อรางวัล/ผลงาน	หน่วยงานเจ้าของรางวัล	หมายเหตุ
๒๓	รางวัลถ้วยพระราชทานระดับประเทศ	๒๕๖๖	นางสาว วรรณกานต์ เรืองงาม	นายอุเทน เปี้ยหล่อ	รางวัลถ้วยพระราชทานสมเด็จพระเจ้านางฯพระบรมราชินี ประเภทขลุ่ยเพียงออ การประกวดบรรเลงดนตรีไทยศรทอง ชิงถ้วยพระราชทาน	มูลนิธิหลวงประดิษฐไพเราะ (ศร ศิลปบรรเลง)	
๒๔	รางวัลเข็มฝีมื้อศรทองระดับประเทศ	๒๕๖๖	นางสาว เยาวลักษณ์ สุขประเสริฐ	นายอุเทน เปี้ยหล่อ	รางวัลเข็มฝีมื้อศรทอง ประเภทจะเข้ การประกวดบรรเลงดนตรีไทยศรทอง ชิงถ้วยพระราชทาน	มูลนิธิหลวงประดิษฐไพเราะ (ศร ศิลปบรรเลง)	
๒๕	รางวัลเข็มฝีมื้อศรทองระดับประเทศ	๒๕๖๖	เด็กหญิง ธัญญากร มุระคา	นายอุเทน เปี้ยหล่อ	รางวัลเข็มฝีมื้อศรทอง ประเภทจะเข้ การประกวดบรรเลงดนตรีไทยศรทอง ชิงถ้วยพระราชทาน	มูลนิธิหลวงประดิษฐไพเราะ (ศร ศิลปบรรเลง)	
๒๖	รางวัลเหรียญเงินระดับภูมิภาค	๒๕๖๖	นางสาวกานต์สิริ มีนาค	น.ส.กิตติญา ทองโสภ	รางวัลเหรียญเงิน การขับร้องเพลงไทย ระดับมัธยมศึกษา การประกวดเดี่ยวเครื่องดนตรีและขับร้องระดับชาติ "เสริมประสบการณ์ สืบสานสังคีตศิลป์ไทย" ณ วิทยาลัยการดนตรี มหาวิทยาลัยราชภัฏบ้านสมเด็จเจ้าพระยา	วิทยาลัยการดนตรี มหาวิทยาลัยราชภัฏบ้านสมเด็จเจ้าพระยา	

ที่	ประเภทรางวัล / ระดับของรางวัล	ปี พ.ศ. ที่ได้รับ	ผู้ได้รับรางวัล นักเรียน	ผู้ได้รับรางวัล / ครูผู้ฝึกซ้อม	ชื่อรางวัล/ผลงาน	หน่วยงานเจ้าของรางวัล	หมายเหตุ
๒๗	รางวัลเหรียญทอง ระดับภูมิภาค	๒๕๖๖	นางสาวพิชญธิดา ตะโกทอง	น.ส.กิตติญา ทองโสภา	รางวัลเหรียญทอง อันดับที่ ๒ การประกวดเดี่ยวเครื่องดนตรี และขับร้องระดับชาติ "เสริมประสบการณ์ สืบสานสังคีตศิลป์ไทย" ณ วิทยาลัยการดนตรี ๒๘ มหาวิทยาลัยราชภัฏบ้านสมเด็จเจ้าพระยา ประเภทการขับร้องเพลงไทย ระดับมัธยมศึกษา	วิทยาลัยการดนตรี มหาวิทยาลัยราชภัฏบ้านสมเด็จเจ้าพระยา	
๒๘	รางวัลเหรียญทอง ระดับภูมิภาค	๒๕๖๖	เด็กหญิงวรรณกานต์ เรืองงาม	นายอุเทน เปียหล่อ	รางวัลเหรียญทอง อันดับที่ ๑ การประกวดเดี่ยวเครื่องดนตรีไทยและขับร้องระดับชาติ "เสริมประสบการณ์ สืบสานสังคีตศิลป์ไทย" ประเภทการบรรเลงเดี่ยวขลุ่ยเพียงออ	วิทยาลัยการดนตรี มหาวิทยาลัยราชภัฏบ้านสมเด็จเจ้าพระยา	
๒๙	รางวัลชมเชย ระดับประเทศ	๒๕๖๖	นางสาวทิพยาพร แก้วระวัง	นายอุเทน เปียหล่อ	รางวัลชมเชย ประเภทเดี่ยว ซอสามสาย (ระดับมัธยมศึกษา) การประกวดนาฏศิลป์ ดนตรี คีตศิลป์ แห่งชาติ ครั้งที่ ๗	สถาบันบัณฑิตพัฒนศิลป์	

ที่	ประเภทรางวัล / ระดับของรางวัล	ปี พ.ศ. ที่ได้รับ	ผู้ได้รับรางวัล นักเรียน	ผู้ได้รับรางวัล / ครูผู้ฝึกซ้อม	ชื่อรางวัล/ผลงาน	หน่วยงานเจ้าของรางวัล	หมายเหตุ
๓๐	รางวัลระดับเหรียญเงินระดับประเทศ	๒๕๖๗	ด.ญ.ณัฐวดี จิตต์ชุ่ม๒.ด.ญ.จาร์วัลย์ รอดเอี่ยม ๓.ด.ช.ตะวัน บุณยบงค์๔.ด.ช.ธนปกรณ์ ศรีเคลือบ๕.ด.ช.ดนตรีดนตรีเสนาะ	นายธีรสุวัฒน์ เปรมใจเจริญ	รางวัลระดับเหรียญเงิน การประกวดวงดนตรีสตริง ชั้น ม.๑ - ม.๓	สพฐ.	
๓๑	รางวัลระดับประเทศ	๒๕๖๖	นายธีรสุวัฒน์ เปรมใจเจริญ	นายธีรสุวัฒน์ เปรมใจเจริญ	ครูดีเด่น ประจำปีพุทธศักราช ๒๕๖๖	สภาผู้ปกครองและครูแห่งประเทศไทย	
๓๒	รางวัลระดับประเทศ	๒๕๖๖	นายอุเทน เปี้ยหล่อ	นายอุเทน เปี้ยหล่อ	ครูดีเด่น ประจำปีพุทธศักราช ๒๕๖๖	สภาผู้ปกครองและครูแห่งประเทศไทย	
๓๓	รางวัลระดับจังหวัด	๒๕๖๖	เด็กชายศักรย์ศรณ์ ไชยศรีหา	น.ส.วรางคนางค์ กลิ่นหอม	รางวัลรองชนะเลิศ อันดับ ๑ การประกวดวาดภาพเฉลิมพระเกียรติสมเด็จพระนางเจ้าสิริกิติ์ พระบรมราชินีนาถ พระบรมราชชนนีพันปีหลวง เนื่องในโอกาสมหามงคลเฉลิมพระชนมพรรษา ๙๑ พรรษา ประจำปีพุทธศักราช ๒๕๖๖	สำนักงานวัฒนธรรมจังหวัดสิงห์บุรี	

ที่	ประเภทรางวัล / ระดับของรางวัล	ปี พ.ศ. ที่ได้รับ	ผู้ได้รับรางวัล นักเรียน	ผู้ได้รับรางวัล / ครูผู้ฝึกซ้อม	ชื่อรางวัล/ผลงาน	หน่วยงานเจ้าของรางวัล	หมายเหตุ
๓๔	รางวัลระดับจังหวัด	๒๕๖๖	นางสาวบุญนิสา เกิดดี	น.ส.วรางคนางค์ กลิ่นหอม	รางวัลชนะเลิศ การประกวดวาดภาพเฉลิมพระเกียรติสมเด็จพระนางเจ้าสิริกิติ์ พระบรมราชินีนาถ พระบรมราชชนนีพันปีหลวง เนื่องในโอกาสมหามงคลเฉลิมพระชนมพรรษา ๙๑ พรรษา ประจำปีพุทธศักราช ๒๕๖๖	สำนักงานวัฒนธรรมจังหวัดสิงห์บุรี	
๓๕	รางวัลระดับจังหวัด	๒๕๖๖	นางสาวพิชญธิดา ตะโกทอง	น.ส.กิตติญา ทองโสภา	รางวัล"วัฒนธรรมวินิต"	สำนักงานวัฒนธรรมจังหวัดสิงห์บุรี	
๓๖	รองชนะเลิศอันดับ ๒	พ.ศ. ๒๕๖๖	นายศุภวิชญ์ ภูระหงษ์	น.ส.โยหนัท สงวนโสม	การแข่งขันตอบปัญหากฎหมายเนื่องในวันรพี	มหาวิทยาลัยราชภัฏเทพสตรี	
๓๗	ชนะเลิศ ระดับจังหวัด	พ.ศ. ๒๕๖๖	๑. เด็กชายสกลธวัฒน์ อ่อนกล้า ๒. เด็กชายภัทรนนท์ ตาลแสน ๓. เด็กชายวงศธร รุ่งสว่าง ๔. เด็กชายชฎานนท์ สุวรรณชาติ ๕. เด็กชายยศภัทร์ สุขพัน ๖. เด็กชายสุกัลย์ น้อยลา	นางวรรณุช เจริญสุข นายวัชรศักดิ์ ลัดดาแย้ม	การประกวดสวดมนต์หมู่สรรเสริญพระรัตนตรัย ทำนองสรภัญญะ ประเภททีม ๕ คน ประจำปี พ.ศ. ๒๕๖๖ ระดับมัธยมศึกษาตอนต้น ทีมชาย	สำนักงานวัฒนธรรมจังหวัดสิงห์บุรี	

ที่	ประเภทรางวัล / ระดับ ของรางวัล	ปี พ.ศ. ที่ ได้รับ	ผู้ได้รับรางวัล นักเรียน	ผู้ได้รับรางวัล / ครูผู้ฝึกซ้อม	ชื่อรางวัล/ผลงาน	หน่วยงานเจ้าของ รางวัล	หมายเหตุ
๓๘	รองชนะเลิศอันดับ ๒ ระดับภาค (คณะสงฆ์ ภาค ๓)	พ.ศ. ๒๕๖๖	๑. ด.ช.สกลวัฒน์ อ่อนกล้า ๒. ด.ช.ภัทรนนท์ ตาลแสน ๓. ด.ช.วงศธร รุ่งสว่าง ๔. ด.ช.ชญาณนท์ สุวรรณชาติ ๕. ด.ช.ยศภัทร์ สุขทัน ๖. ด.ช.สุกัลย์ น้อยลา	นางวรรณุช เจริญสุข นายวัชรศักดิ์ ลัดดาแย้ม	การประกวดสวดมนต์หมู่ สรรเสริญพระรัตนตรัย ทำนองสรภัญญะ ประเภททีม ๕ คน ประจำปี พ.ศ. ๒๕๖๖ ระดับมัธยมศึกษา ตอนต้น ทีมชาย	สำนักงานวัฒนธรรม จังหวัดลพบุรี	
๓๙	ชมเชยอันดับ ๒ ระดับประเทศ	พ.ศ. ๒๕๖๖	๑. ด.ช.สกลวัฒน์ อ่อนกล้า ๒. ด.ช.ภัทรนนท์ ตาลแสน ๓. ด.ช.วงศธร รุ่งสว่าง ๔. ด.ช.ชญาณนท์ สุวรรณชาติ ๕. ด.ช.ยศภัทร์ สุขทัน ๖. ด.ช.สุกัลย์ น้อยลา	นางวรรณุช เจริญสุข นายวัชรศักดิ์ ลัดดาแย้ม	การประกวดสวดมนต์หมู่ สรรเสริญพระรัตนตรัย ทำนองสรภัญญะ ประเภททีม ๕ คน ประจำปี พ.ศ. ๒๕๖๖ ระดับมัธยมศึกษา ตอนต้น ทีมชาย	กรมการศาสนา กระทรวงวัฒนธรรม	
๔๐	ชนะเลิศ ระดับจังหวัด	พ.ศ. ๒๕๖๖	นางสาวชนาภา มณีเจียร	นางสิริมาศ ทองมาดี	การประกวดบรรยายธรรม	สำนักงานวัฒนธรรม จังหวัดสิงห์บุรี	
๔๑	รองชนะเลิศ อันดับ๒ ระดับจังหวัด	พ.ศ. ๒๕๖๖	นายก้องภพ พรหมณี	นางสิริมาศ ทองมาดี	การประกวดบรรยายธรรม	สำนักงานวัฒนธรรม จังหวัดสิงห์บุรี	
๔๒	รองชนะเลิศ อันดับ๒ ระดับจังหวัด	พ.ศ. ๒๕๖๖	ด.ญ.ชาลิสสา กันภัย	น.ส.กิตติยา บุญมีสง่า	การประกวดบรรยายธรรม	สำนักงานวัฒนธรรม จังหวัดสิงห์บุรี	
๔๓	ชนะเลิศ ระดับจังหวัด	พ.ศ. ๒๕๖๗	เด็กหญิงฐิตาภา ปล้องสิงห์	น.ส.กิตติยา บุญมีสง่า	การประกวดบรรยายธรรม	สำนักงานวัฒนธรรม จังหวัดสิงห์บุรี	

ที่	ประเภทรางวัล / ระดับของรางวัล	ปี พ.ศ. ที่ได้รับ	ผู้ได้รับรางวัล นักเรียน	ผู้ได้รับรางวัล / ครูผู้ฝึกซ้อม	ชื่อรางวัล/ผลงาน	หน่วยงานเจ้าของรางวัล	หมายเหตุ
๔๔	รองชนะเลิศ อันดับ๒ ระดับจังหวัด	พ.ศ. ๒๕๖๗	เด็กชายจักรภัทร หงษ์ษา	น.ส.กิตติยา บุญมีสง่า	การประกวดบรรยายธรรม	สำนักงานวัฒนธรรมจังหวัดสิงห์บุรี	
๔๕	ชนะเลิศ ระดับจังหวัด	พ.ศ. ๒๕๖๗	นายก้องภพ พรหมณี	นางสิริมาศ ทองมาดี	การประกวดบรรยายธรรม	สำนักงานวัฒนธรรมจังหวัดสิงห์บุรี	
๔๖	ชนะเลิศ ระดับภูมิภาค	พ.ศ. ๒๕๖๖	นายนพรุจ รัตนศิริ น.ส.พิชญาภา สุโยธีธนรัตน์ นายปิติภูมิ ศรีพันธุ์	นายกานต์ ทองสุก	SIT : ICT Challenge ๒๐๒๓	มหาวิทยาลัยเทคโนโลยีพระจอมเกล้าธนบุรี	
๔๗	ชนะเลิศ ระดับภูมิภาค	พ.ศ. ๒๕๖๖	นางสาวสิริจอมขวัญ ชุลวงค์	น.ส.ชวัลลดา ทองคำปั้น	กิจกรรมการแข่งขัน Spelling bee	มหาวิทยาลัยราชภัฏเทพสตรี	
๔๘	ชนะเลิศ ระดับภูมิภาค	พ.ศ. ๒๕๖๖	นายชันนุ คิม	นางดลยา ศรีทองดี	กิจกรรมการแข่งขันความสามารถทางภาษาอังกฤษ (English Quizizz)	มหาวิทยาลัยราชภัฏเทพสตรี	
๔๙	รางวัลรองชนะเลิศ อันดับ ๒ ระดับภาค	พ.ศ. ๒๕๖๖	นายเกรียงศักดิ์ หงษ์ทอง น.ส.ชญานิษฐ์	นายรัฐพงศ์ โสจะยะพันธ์	กีฬาเปตองคู่ผสมในการแข่งขันกีฬาเยาวชนแห่งชาติ ครั้งที่ ๓๙ ราชบุรีเกมส์รอบคัดเลือกตัวแทนภาค ๒ จังหวัดราชบุรี	ภาค ๒ จังหวัดราชบุรี	
๕๐	เข้าร่วมการแข่งขัน ระดับประเทศ	๒๕๖๗	นายเกรียงศักดิ์ หงษ์ทอง น.ส.ชญานิษฐ์	นายรัฐพงศ์ โสจะยะพันธ์	การแข่งขันกีฬานักเรียนนักศึกษาแห่งชาติรอบ ระดับประเทศ ครั้งที่ ๔๓ กระบี่เกมส์	กระบี่	

ที่	ประเภทรางวัล / ระดับ ของรางวัล	ปี พ.ศ. ที่ ได้รับ	ผู้ได้รับรางวัล นักเรียน	ผู้ได้รับรางวัล / ครูผู้ฝึกซ้อม	ชื่อรางวัล/ผลงาน	หน่วยงานเจ้าของ รางวัล	หมายเหตุ
๕๑	ชนะเลิศเหรียญทอง ระดับประเทศ	๒๕๖๗	นายชญานิน กุลกุล	นายสมเจตน์ เชื้อปุย	การแข่งขันทควันโต รุ่นอายุ 15 - 17 ปี น้ำหนัก 73 - 78I KG 11 TH THF CHOI YOUNG SEOK CUPRSU INTERNATIONAL CHAMPIONSHIP 2024	ม.รังสิต	

สรุปการแข่งขันศิลปหัตถกรรมนักเรียน

ที่	กลุ่มสาระการเรียนรู้	อันดับ๑-๓	เหรียญทอง		เหรียญเงิน		เหรียญทองแดง		เข้าร่วม		อื่นๆ	รวมส่ง แข่ง
			จำนวน	ร้อยละ	จำนวน	ร้อยละ	จำนวน	ร้อยละ	จำนวน	ร้อยละ		
๑	ภาษาไทย	ชนะเลิศ = ๙ รองอันดับ ๑ = ๕ รองอันดับ ๒ = ๑	๑๕	๙๓.๗๕%	๑	๖.๒๕%	๐	๐%	๐	๐%	-	๑๖
๒	คณิตศาสตร์	ชนะเลิศ = ๑๓ รองอันดับ ๑ = ๒	๑๕	๑๐๐%	๐	๐%	๐	๐%	๐	๐%	-	๑๕
๓	วิทยาศาสตร์และเทคโนโลยี	ชนะเลิศ = ๕ รองอันดับ ๑ = ๔	๙	๙๐%	๑	๐%	๑	๐%	๑	๐%	๑	๑๐
๔	สังคมศึกษา ศาสนาและ วัฒนธรรม	ชนะเลิศ = ๗ รองอันดับ ๑ = ๑ รองอันดับ ๒ = ๓	๑๑	๙๑.๖๗%	๑	๐%	๑	๐%	๑	๐%	๑	๑๒
๕	ภาษาต่างประเทศ	ชนะเลิศ = ๑๖ รองอันดับ ๑ = ๒	๑๘	๙๔.๗๔%	๐	๐%	๑	๕.๒๖%	๐	๐%	-	๑๙
๖	สุขศึกษา และพลศึกษา	ชนะเลิศ = ๓	๓	๑๐๐%	๐	๐%	๐	๐%	๐	๐%	-	๓

ที่	กลุ่มสาระการเรียนรู้	อันดับ๑-๓	เหรียญทอง		เหรียญเงิน		เหรียญทองแดง		เข้าร่วม		อื่นๆ	รวมส่ง แข่ง
๗	ศิลปะ-ทัศนศิลป์	ชนะเลิศ = ๖ รองอันดับ ๑ = ๒ รองอันดับ ๒ = ๓	๑๑	๑๐๐%	๐	๐%	๐	๐%	๐	๐%	-	๑๑
๘	ศิลปะ-ดนตรี	ชนะเลิศ = ๒๑ รองอันดับ ๑ = ๕ รองอันดับ ๒ = ๓	๒๙	๙๖.๖๗%	๐	๐%	๐	๐%	๐	๐%	๑	๓๐
๙	ศิลปะ-นาฏศิลป์	ชนะเลิศ = ๕ รองอันดับ ๑ = ๒	๗	๑๐๐%	๐	๐%	๐	๐%	๐	๐%	-	๗
๑๐	กิจกรรมพัฒนาผู้เรียน	ชนะเลิศ = ๔ รองอันดับ ๑ = ๓	๖	๘๕.๗๑%	๑	๑๔.๒๙%	๐	๐%	๐	๐%	-	๗
๑๑	คอมพิวเตอร์	ชนะเลิศ = ๓ รองอันดับ ๑ = ๒ รองอันดับ ๒ = ๑	๖	๖๐%	๒	๒๐%	๑	๑๐%	๑	๑๐%	-	๑๐
๑๒	หุ่นยนต์	ชนะเลิศ = ๑ รองอันดับ ๑ = ๑	๒	๑๐๐%	๐	๐%	๐	๐%	๐	๐%	-	๒

ที่	กลุ่มสาระการเรียนรู้	อันดับ๑-๓	เหรียญทอง		เหรียญเงิน		เหรียญทองแดง		เข้าร่วม		อื่นๆ	รวมส่ง แข่ง
๑๓	การงานอาชีพ	ชนะเลิศ = ๔ รองอันดับ ๑ = ๑	๗	๑๐๐%	๐	๐%	๐	๐%	๐	๐%	-	๗
	ภาพรวม	ชนะเลิศ = ๙๗ รองอันดับ ๑ = ๓๐ รองอันดับ ๒ = ๑๑	๑๓๙	๙๓.๒๙%	๔	๒.๖๘%	๒	๑.๓๔%	๑	๐.๖๗%	๓	๑๔๙

สรุปผลกิจกรรมแข่งขัน
งานศิลปหัตถกรรมนักเรียนระดับเขตพื้นที่การศึกษา ครั้งที่ ๗๑ ปีการศึกษา ๒๕๖๖
สังกัดสำนักงานเขตพื้นที่การศึกษามัธยมศึกษาสิงห์บุรี อ่างทอง

ลำดับ	รายการ	อันดับ	นักเรียน	ครู
๑	การแข่งขันคัดลายมือสื่อภาษาไทย ม.๑-ม.๓	ชนะเลิศ	๑. ด.ญ.พัสวีย์ เกียะทอง	๑. นางสาวกัลยกร ภูแพร
๒	การแข่งขันคัดลายมือสื่อภาษาไทย ม.๔-ม.๖	ชนะเลิศ	๑. นางสาวรติมา ดีพร้อม	๑. นางสาวพัชรี ว่างานนท์
๓	การแข่งขันวรรณกรรมพิจารณ์ ม.๑-ม.๓	รองชนะเลิศ อันดับที่ ๑	๑. เด็กชายชัยพร จำนงค์หาญ	๑. นางสาวณัฐธินิษา แพบทาม
๔	การแข่งขันวรรณกรรมพิจารณ์ ม.๔-ม.๖	รองชนะเลิศ อันดับที่ ๑	๑. นางสาวรัญญา สุดสวาท	๑. นางประภัสสร มีชัย
๕	การแข่งขันพินิจวรรณคดี ม.๑-ม.๓	รองชนะเลิศ อันดับที่ ๑	๑. เด็กชายวุฒิศิริส บัญศรี	๑. นางสาวจรัสพิมพ์ ศิริมาตร
๖	การแข่งขันพินิจวรรณคดี ม.๔-ม.๖	ชนะเลิศ	๑. นางสาวธัญรดา วงษ์वास	๑. นายกุนที กลัดสุข
๗	การแข่งขันเรียงร้อยถ้อยความ(การเขียนเรียงความ) ม.๑-ม.๓	ชนะเลิศ	๑. นางสาวภัสสร นามเทียร	๑. นางคณิงค์ นิธิยานันท์
๘	การแข่งขันเรียงร้อยถ้อยความ(การเขียนเรียงความ) ม.๔-ม.๖	๔	๑. นางสาวภัทรนันท์ แสงวิสัย	๑. นางสาววิรัชดา หรั่งแร่
๙	สืบทอดร่องทองจำบทยาน ม.๑-ม.๓	รองชนะเลิศ อันดับที่ ๑	๑. นางสาวณัฐชยา โกมล	๑. นางสาวกัลยกร ภูแพร
๑๐	สืบทอดร่องทองจำบทยาน ม.๔-ม.๖	ชนะเลิศ	๑. นายภัทรพล ลาภเจริญ	๑. นางสาวสุพิชฌาย์ นาดสิริวรโชต
๑๑	เสนาสารอ่านทำนองเสนาะ ม.๑-ม.๓	ชนะเลิศ	๑. ด.ญ.กนิษฐา บุญเรือง	๑. นายวัชรพล คนพินิจ
๑๒	เสนาสารอ่านทำนองเสนาะ ม.๔-ม.๖	ชนะเลิศ	๑. นายภัทรพล ลาภเจริญ	๑. นางสาวสุพิชฌาย์ นาดสิริวรโชต

ลำดับ	รายการ	อันดับ	นักเรียน	ครู
๑๓	การแข่งขันกวีเยาวชนคนรุ่นใหม่ กาพย์ยานี ๑๑ (๖ บท) ม.๑-ม.๓	รองชนะเลิศ อันดับที่ ๒	๑. ด.ญ.ญาณธิป อินทवास ๒. เด็กชายศกติราช ราชฉวาง	๑. นางอรสา วัฒนชะ ๒. นายวัชรพล คนพินิจ
๑๔	การแข่งขันกวีเยาวชนคนรุ่นใหม่ โคลงสี่สุภาพ (๔ บท) ม.๔-ม.๖	รองชนะเลิศ อันดับที่ ๑	๑. นางสาวธัญชนก สุขชื่น ๒. นางสาววรรณธนา จันทร์งาม	๑. นางอรสา วัฒนชะ ๒. นายวัชรพล คนพินิจ
๑๕	การแข่งขันต่อคำศัพท์ภาษาไทย (คำคมเดิม) ม.๑-ม.๓	ชนะเลิศ	๑. เด็กชายชัยทัต ลำเลิศ ๒. ด.ญ.นภัส ยิ้มละมัย	๑. นางสาวณัฐรดา ยิ้มพงษ์ ๒. นางสาวปิยะพร โกมล
๑๖	การแข่งขันต่อคำศัพท์ภาษาไทย (คำคมเดิม) ม.๔-ม.๖	ชนะเลิศ	๑. นางสาวณิชา สายน้ำ	๑. นางสาวณัฐรดา ยิ้มพงษ์
๑๗	การแข่งขันอัจฉริยภาพทางคณิตศาสตร์ ม.๑-ม.๓	ชนะเลิศ	๑. เด็กชายพงศักรุตม์ รอดโฉม	๑. นางสาวธิดาพร สพฤกษ์เขียว
๑๘	การแข่งขันอัจฉริยภาพทางคณิตศาสตร์ ม.๔-ม.๖	ชนะเลิศ	๑. นางสาวศศิวัลย์ ผลแสงสี	๑. นางสาวกนกวรรณ สุธา
๑๙	การประกวดโครงงานคณิตศาสตร์ ประเภทสร้างทฤษฎีหรือคำอธิบายทางคณิตศาสตร์ ม.๑-ม.๓	ชนะเลิศ	๑. ด.ญ.กวิณิศา อมการ ๒. ด.ญ.จุฑาทิพย์ ศรีธรรมารณ ๓. ด.ญ.ภัทร์ธีรา หานะกุล	๑. นายโสรัฐ์ ชันติกุล ๒. นางหทัยชนก ชันติกุล
๒๐	การประกวดโครงงานคณิตศาสตร์ ประเภทสร้างทฤษฎีหรือคำอธิบายทางคณิตศาสตร์ ม.๔-ม.๖	ชนะเลิศ	๑. นางสาวนภัสกร กลัดงาม ๒. นางสาวพัชรินทร์ นาคประสิทธิ์ ๓. นายวิบูลย์พงศ์ มั่นอยู่	๑. นายโสรัฐ์ ชันติกุล ๒. นางหทัยชนก ชันติกุล
๒๑	การประกวดโครงงานคณิตศาสตร์ ประเภทบูรณาการความรู้ในคณิตศาสตร์ไปประยุกต์ใช้ ม.๑-ม.๓	ชนะเลิศ	๑. ด.ญ.นรัชต์นันท์ รัชตะไพสิฐ ๒. ด.ญ.สัจฉญาพร ช่วยเกิด ๓. ด.ญ.สุธาสินี ชุมวรฐายี	๑. นางสาวเพ็ญพิชชา อิมสำราญ ๒. นางสาวลลิตา ธนวิบูลย์เกียรติ
๒๒	การประกวดโครงงานคณิตศาสตร์ ประเภทบูรณาการความรู้ในคณิตศาสตร์ไปประยุกต์ใช้ ม.๔-ม.๖	ชนะเลิศ	๑. นางสาวณัฐนันท์ ปันสุวรรณ ๒. นางสาวณัฐกานต์ เกตุทิพย์ ๓. นางสาวณัฐวรา เต่าทอง	๑. นายโสรัฐ์ ชันติกุล ๒. นางหทัยชนก ชันติกุล

ลำดับ	รายการ	อันดับ	นักเรียน	ครู
๒๓	การแข่งขันสร้างสรรค์ผลงานคณิตศาสตร์โดยใช้โปรแกรม GSP ม.๑-ม.๓	ชนะเลิศ	๑. เด็กชายจักรภัทร หงษ์ษา ๒. ด.ญ.ปรีชญา เปรมพงษ์สวัสดิ์	๑. นางสาวศิริัญญา สระ ๒. นางปิยวรรณ คุ่มทรัพย์
๒๔	การแข่งขันสร้างสรรค์ผลงานคณิตศาสตร์โดยใช้โปรแกรม GSP ม.๔-ม.๖	ชนะเลิศ	๑. นายพิริยทัศน์ วงศ์กาฬสินธุ์ ๒. นายเมธีณัฐ ตาลแสน	๑. นางปิยวรรณ คุ่มทรัพย์ ๒. นางสาวศิริัญญา สระ
๒๕	การแข่งขันคิดเลขเร็ว ม.๑-ม.๓	ชนะเลิศ	๑. เด็กชายพีรพัฒน์ รอดโถม	๑. นางชญาณันท์ ช่างชุม
๒๖	การแข่งขันคิดเลขเร็ว ม.๔-ม.๖	รองชนะเลิศ อันดับที่ ๑	๑. นางสาวณัฐกานต์ อ่อนคำ	๑. นางอมราภรณ์ แสงทอง
๒๗	การแข่งขันต่อสมการคณิตศาสตร์ (เอเอ็มที) ม.๑-ม.๓	ชนะเลิศ	๑. ด.ญ.สุชาดา อินพัททัน ๒. เด็กชายเศรษฐสิทธิ์ เหลืองดิลก	๑. นางวรรณวิภา สุระเมธสกุล ๒. นายฤชานนท์ อินอ่วม
๒๘	การแข่งขันต่อสมการคณิตศาสตร์ (เอเอ็มที) ม.๔-ม.๖	ชนะเลิศ	๑. นายโกสินทร์ ศรีสุขเจริญ	๑. นายณัฐนนท์ โพธิ์ทับไทย
๒๙	การแข่งขันซูโดกุ ม.๑-ม.๓	รองชนะเลิศ อันดับที่ ๑	๑. เด็กชายศิริสิทธิ์ ผลจันทร์งาม	๑. นางสาวอรพรรณ ทองศรีนาค
๓๐	การแข่งขันซูโดกุ ม.๔-ม.๖	ชนะเลิศ	๑. นางสาวสุพิชชา สิงห์ดี	๑. นางกาญจนา ชานานิรมิตผล
๓๑	การแข่งขันเวทคณิต ม.๑-ม.๓	ชนะเลิศ	๑. เด็กชายคุณานนต์ เนียมทอง	๑. นายคทาวิฑูร์ ขำสะนะ
๓๒	การแข่งขันอัจฉริยภาพทางวิทยาศาสตร์ ม.๑-ม.๓	ชนะเลิศ	๑. ด.ญ.กมลฉัตร สุขทอง ๒. เด็กชายพงศกร เนียมสมบุญ ๓. ด.ญ.ภิญญดา สักการะ	๑. นางสาวสม ปั่นเกตุ ๒. นางสาวรสรีย์ เขยสาคร
๓๓	การแข่งขันอัจฉริยภาพทางวิทยาศาสตร์ ม.๔-ม.๖	ชนะเลิศ	๑. นายชุนดม สุริยะหิรัญ ๒. นางสาวปัญญนิสา ทองโต ๓. นายพนธกร มาลัย	๑. นายซ้องชัย คงดี ๒. นางสาวฉัตรภรณ์ นาเมืองรักษ์

ลำดับ	รายการ	อันดับ	นักเรียน	ครู
๓๔	การประกวดโครงงานวิทยาศาสตร์ ประเภททดลอง ม. ๑-ม.๓	ชนะเลิศ	๑. เด็กชายชาคริต ประจวบสุข ๒. เด็กชายสุวิจักขณ์ ภูชัย ๓. เด็กชายสุเมธ พ่วงอยู่	๑. นางอรุณศรี ศรีชัย ๒. นางสาวนุสรรา หัวไผ่
๓๕	การประกวดโครงงานวิทยาศาสตร์ ประเภททดลอง ม. ๔-ม.๖	ชนะเลิศ	๑. นางสาวณัฐนันท์ นามหางษ์ ๒. นางสาวศศิพิมพ์ พิศรูป ๓. นางสาวศุภาศิณี ทรัพย์เพิ่มพูล	๑. นายกมล แก้วอ่อน ๒. นางสาวปนัดดา สุรเมธสกุล
๓๖	การประกวดโครงงานวิทยาศาสตร์ ประเภท สิ่งประดิษฐ์ ม.๑-ม.๓	รองชนะเลิศ อันดับที่ ๑	๑. นายพร้อมสิน มากชื่น ๒. นายพัชรพล วงษ์แย้ม ๓. เด็กชายภาสวุฒิ บุญยัติ	๑. นายปรีชา มีชัย ๒. นางสาวสุกฤตา ทิชนพงค์
๓๗	การแข่งขันการแสดงทางวิทยาศาสตร์ (Science Show) ม.๑-ม.๓	รองชนะเลิศ อันดับที่ ๑	๑. ด.ญ.ชฎานิศ วงษ์นาค ๒. ด.ญ.ฐานิกา คงดี ๓. ด.ญ.วชิรญาณ ฝาสุข	๑. นางสาวทรงศพร พิศรูป ๒. นางสาวอาภาวรรณ สว่างศรี
๓๘	การแข่งขันการแสดงทางวิทยาศาสตร์ (Science Show) ม.๔-ม.๖	รองชนะเลิศ อันดับที่ ๑	๑. นางสาวกมลวรรณ คาระวะ ๒. นางสาวฐิติกานต์ โมปลอด ๓. นางสาววรุณทิพย์ นาคมีค่า	๑. นางอรุณศรี ศรีชัย ๒. นายพลกฤษณ์ เข้มเพ็ชร
๓๙	การประกวดผลงานสิ่งประดิษฐ์ทางวิทยาศาสตร์ ม.๑-ม.๓	ชนะเลิศ	๑. เด็กชายกรวิทย์ สุพร ๒. นายศิวต์ปวีร์ ใหญ่พงษ์	๑. นายพลนพ น้อยหลุ่น ๒. นายกานต์ ทองสุก
๔๐	การประกวดผลงานสิ่งประดิษฐ์ทางวิทยาศาสตร์ ม.๔-ม.๖	รองชนะเลิศ อันดับที่ ๑	๑. นางสาวกัญติฉิชา เดชกฤษกร ๒. นางสาวณัฐมน ทิพย์สุวรรณมาลา	๑. นายภักกิตตี วรรณสุทธิ ๒. นางนันทรัตน์ ประพสุโร
๔๑	การประกวดเพลงคุณธรรม ม.๑-ม.๓	รองชนะเลิศ อันดับที่ ๒	๑. ด.ญ.ณัฐณิชา พักศรี ๒. ด.ญ.ปาณิสรา พานทอง ๓. ด.ญ.วณิชชยา ศรีบุปผา	๑. นางสาวณัฐกมล วัชรวงษ์ทวี ๒. นางสาววันดี ผิวสะอาด

ลำดับ	รายการ	อันดับ	นักเรียน	ครู
			๔. ด.ญ.วรรณรดา มุขภู ๕. ด.ญ.สุชัญญ์สินี กล่ำดี	
๔๒	การประกวดเพลงคุณธรรม ม.๔-ม.๖	รองชนะเลิศ อันดับที่ ๒	๑. นางสาวกชพร จันทิมา ๒. นางสาวจิรภิญญา นิจรี ๓. นางสาวศุทธาธินี รอดพันธุ์ ๔. นางสาวเพ็ญสุภา วงษ์ศรี ๕. นางสาวไปรยา บัวงาม	๑. นางสาววันดี ผิวสะอาด ๒. นางสาวณัฐกมล วัชรวงษ์ทวี
๔๓	การประกวดโครงงานคุณธรรม ม.๑-ม.๓	ชนะเลิศ	๑. นางสาวชุตติกาญจน์ สิงห์เมือง ๒. นางสาวณัฐยานัน คำชู ๓. นายพิชญะ เหล็กอ่อนตา ๔. นางสาวพิมพ์ชนก อินทวารี ๕. นายสิริวิชัย ปานกล้า	๑. นางวรรณุช เจริญสุข ๒. นายวัชรศักดิ์ ถัดดาแย้ม
๔๔	การประกวดโครงงานคุณธรรม ม.๔-ม.๖	รองชนะเลิศ อันดับที่ ๒	๑. นายวัชระ ดีละม้าย ๒. นายวายุภัทร บุญมาก ๓. นางสาววิษณาตา อ่ำลา ๔. นางสาวอาทิตยา จันทร์ทอง ๕. นางสาวเกษราพร เอี่ยมสำอางค์	๑. นางสาวณภัทรชญา กลิ่น น้ำหอม ๒. นางสาวธันย์ชนก ราษฎร์ ประชุม
๔๕	การประกวดภาพยนตร์สั้น ม.๔-ม.๖		๑. นางสาวกัณฑ์สินี อธิवासมงคล ๒. นายคณิศร รัตนวรอาหะ ๓. นายบุญยกร เลิศหัสติรัตน์ ๔. นางสาวสิริภัทร กาญจนานันท์ ๕. นางสาวอินทอร ยุติธรรม	๑. นางสาวธิดารัตน์ ม่วงไหม ๒. นางสาวชุตติมา โพธิ์ดี

ลำดับ	รายการ	อันดับ	นักเรียน	ครู
๔๖	การประกวดละครคุณธรรม ม.๑-ม.๖	ชนะเลิศ	๑. นางสาวกชกร ชื้อแท้ ๒. นายจิรวัดน์ นุสไพ ๓. นางสาวจุฑารัตน์ ปินตานา ๔. ด.ญ.ชญานิศ เงินตรา ๕. นายณัฐวัตร อ่อนดีกุล ๖. ด.ญ.ฉัญญากร มาลาศรี ๗. นางสาวธันวพร กาลัญญตานนท์ ๘. นางสาวนิกษนิภา เพ็ญดี ๙. นางสาวพรนภา รุ่งแจ้ง ๑๐. นางสาวพัชรพร วงษารัฐ ๑๑. นายพุดมีสรรค์ พฤษธิสาริกร ๑๒. นางสาวภัทรวดี มณีนารถ ๑๓. น.ส.มณฑกาญจน์ ปาลกะวงศ์ ณ ออยุธยา ๑๔. ด.ญ.ศศิพัชร์ สอนงาม ๑๕. นายเมธี สุภาพ	๑. นางสาวธิดารัตน์ ม่วงไหม ๒. นางวรรณุช เจริญสุข ๓. นางสิริมาส ทองมาตี ๔. นางสาววันดี ผิวสอาด
๔๗	การประกวดละครประวัติศาสตร์ ม.๑-ม.๖	ชนะเลิศ	๑. นางสาวชนาภา มณีเจียร ๒. นายชยางกูร สาสติ ๓. นายนนทกร ชูศรีโถม ๔. นายนาถวัฒน์ หลักคำ ๕. นายปวีร์ อินวกุล ๖. นายพิพัฒน์ กาสร ๗. นายภัทรภูมิ ประหวัน	๑. นางสิริมาส ทองมาตี ๒. นางสาวชุตินา โพธิ์ดี ๓. นางสาวกิตติยา บุญมีสง่า ๔. นางสาวโยหนันท์ สงวนโสสม

ลำดับ	รายการ	อันดับ	นักเรียน	ครู
			๘. เด็กชายภูติศพงษ์ อวิสุ ๙. เด็กชายภูรภัทร รุ่งเรือง ๑๐. นายรชต กระจ่างยูธ ๑๑. นายวรวุฒิ จุลทะการ ๑๒. นายวิชญภาส เกิดมงคล ๑๓. เด็กชายศิริชัย มะโนสมบัติ ๑๔. นายสรศักดิ์ มะลิวัลย์ ๑๕. เด็กชายโสรัตน์ อินทร์เจริญ	
๔๘	การประกวดเล่านิทานคุณธรรม ม.๑-ม.๓	ชนะเลิศ	๑. ด.ญ.ชาลิสสา กันภัย	๑. นางสาวศิริวรรณ สิ้นนุสาสน์
๔๙	การประกวดเล่านิทานคุณธรรม ม.๔-ม.๖	ชนะเลิศ	๑. นางสาวพชรมน ด้วงวงษ์	๑. นางสาวจิราภรณ์ สว่างใจ
๕๐	การประกวดมารยาทไทย ม.๑-ม.๓	ชนะเลิศ	๑. นางสาวกชिरา ใจสมบุญ ๒. เด็กชายภัทรนนท์ ตาลแสน	๑. นางสาวกุลธิดา ปราบทอง ๒. นายสิทธิพัฒน์ จิตรกระจ่าง
๕๑	การประกวดมารยาทไทย ม.๔-ม.๖	รองชนะเลิศ อันดับที่ ๑	๑. นายกายสิทธิ์ สืบยุบล ๒. นางสาวนันทิญา ยาคำ	๑. นางสาวธัญชนก ราษฎร์ ประชุม ๒. นายวัชรศักดิ์ ลัดดาแย้ม
๕๒	การประกวดสวดมนต์แปลอังกฤษ ม.๑-ม.๖	ชนะเลิศ	๑. ด.ญ.จันทกานต์ พรหมมานนท์ ๒. ด.ญ.จินตพร เนื้อเย็น ๓. ด.ญ.ชิชญา เรณู ๔. เด็กชายยศภัทร์ สุขทัน ๕. เด็กชายวงศธร รุ่งสว่าง ๖. เด็กชายสกลธวัฒน์ อ่อนกล้า	๑. นางสาวกุลธิดา ปราบทอง ๒. นางสาวศิริวรรณ สิ้นนุสาสน์

ลำดับ	รายการ	อันดับ	นักเรียน	ครู
๕๓	การแข่งขันแอโรบิก ม.๑-ม.๖	ชนะเลิศ	๑. นางสาวชนิษฐา พิลาแสน ๒. ด.ญ.ณิชากร ธรรมวิโรจน์ศิริ ๓. นางสาวนงนภัส พูลมี ๔. ด.ญ.นันทิญา จารุวัฒน์สกุล ๕. นางสาวปภาดา พุ่มพุทรา ๖. นางสาวพรปวีณ์ คุ่มกาย ๗. ด.ญ.ภัทรวดี เดชสุวรรณ ๘. ด.ญ.ภาวินี ขอบุนทด ๙. นางสาวศิริวรรณ แสงรัตน์ ๑๐. นางสาวสุพิชญา สุขสำราญ	๑. นายเสรี ทัดมะณี ๒. นายนริศ ปิ่นแก้ว ๓. นางวิณูรา ฉันทชาติ
๕๔	การแข่งขันตอบปัญหาสุศึกษาและพลศึกษา ม.๑-ม.๓	ชนะเลิศ	๑. ด.ญ.จิราวัลย์ กลิ่นประยงค์ ๒. ด.ญ.อโณชา แดงมี	๑. นางสาวมณฑาทิพย์ บลิมน้อย ๒. นายรัฐพงศ์ โสจะยะพันธ์
๕๕	การแข่งขันตอบปัญหาสุศึกษาและพลศึกษา ม.๔-ม.๖	ชนะเลิศ	๑. นายพงษ์เพชร ทองศรีนาค ๒. นายโกคิน ผงด้วง	๑. นางวิณูรา ฉันทชาติ ๒. นายณัฐศักดิ์ ปิยะโชติ
๕๖	การแข่งขันจิตรกรรมเทคนิคผสม Mixed Media ม.๑-ม.๓	ชนะเลิศ	๑. เด็กชายศักรินทร์ ไชยศรีหา	๑. นางสาววรางคนางค์ กลิ่นหอม
๕๗	การแข่งขันจิตรกรรมเทคนิคผสม Mixed Media ม.๔-ม.๖	ชนะเลิศ	๑. นางสาวบุญนิสา เกิดดี	๑. นางสาววรางคนางค์ กลิ่นหอม
๕๘	การแข่งขันวาดภาพระบายสี ม.๑-ม.๓	รองชนะเลิศ อันดับที่ ๑	๑. ด.ญ.ปิยะดา นาคจรุง	๑. นางสาววรางคนางค์ กลิ่นหอม
๕๙	การแข่งขันวาดภาพระบายสี ม.๔-ม.๖	ชนะเลิศ	๑. นางสาวนันทน์ภัส นิลย้อย	๑. นายณัฐพล เขยเอม
๖๐	การแข่งขันเขียนภาพไทยประเพณี ม.๑-ม.๓	ชนะเลิศ	๑. ด.ญ.พฤทธิพร ศิลมั่น	๑. นางสาววรางคนางค์ กลิ่นหอม

ลำดับ	รายการ	อันดับ	นักเรียน	ครู
๖๑	การแข่งขันเขียนภาพไทยประเพณี ม.๔-ม.๖	ชนะเลิศ	๑. นางสาวดวงกมล พูลพั่งงา	๑. นายณัฐพล เชยเอม
๖๒	การแข่งขันเขียนภาพจิตรกรรมไทยสีเอกรงค์ ม.๑-ม.๓	รองชนะเลิศ อันดับที่ ๒	๑. เด็กชายปัญญาพัฒน์ พุดตง	๑. นางสาววรางคนางค์ กลิ่นหอม
๖๓	การแข่งขันเขียนภาพจิตรกรรมไทยสีเอกรงค์ ม.๔-ม.๖	ชนะเลิศ	๑. นางสาวศิริราชมล ยางไชย	๑. นายณัฐพล เชยเอม
๖๔	การแข่งขันวาดภาพลายเส้น (Drawing) ม.๑-ม.๓	รองชนะเลิศ อันดับที่ ๑	๑. ด.ญ.แก้วเกล้า กลิ่นแจ่ม	๑. นางสาววรางคนางค์ กลิ่นหอม
๖๕	การแข่งขันวาดภาพลายเส้น (Drawing) ม.๔-ม.๖	รองชนะเลิศ อันดับที่ ๒	๑. นางสาวอาทิตยา รุ่งแสง	๑. นายณัฐพล เชยเอม
๖๖	การแข่งขันประติมากรรม ม.๑-ม.๓	รองชนะเลิศ อันดับที่ ๒	๑. ด.ญ.ธัญญาภรณ์ ช้างงาม ๒. ด.ญ.พิชญ์มา ทับเงิน ๓. เด็กชายอนุวัฒน์ วินิจ	๑. นางสาววรางคนางค์ กลิ่นหอม
๖๗	การประกวดวงดนตรีสตริง ม.๑-ม.๓	ชนะเลิศ	๑. ด.ญ.จารุวัลย์ รอดเอี่ยม ๒. เด็กชายตะวัน บุษบงค์ ๓. เด็กชายธนปกรณ์ ศรีเคลือบ ๔. เด็กชายภาณุวิชญ์ อาษาท่า ๕. ด.ญ.เกศมณี พันธธา	๑. นายธีรสุวัฒน์ เปรมใจเจริญ
๖๘	การประกวดวงดนตรีสตริง ม.๔-ม.๖	ชนะเลิศ	๑. นายชัยวัช อินสุชาติ ๒. นายดนตรี ดนตรีเสนาะ ๓. นายภูมิพัฒน์ คำมุก ๔. นายสมิทธิ นวลมุสิก ๕. นายอนันตสิน รอดเอี่ยม ๖. นายเตวิชญ์ ตั้งเจริญ	๑. นายธีรสุวัฒน์ เปรมใจเจริญ

ลำดับ	รายการ	อันดับ	นักเรียน	ครู
๖๙	การแข่งขันขับร้องเพลงไทยลูกทุ่ง ประเภทชาย ม.๑-ม.๓	ชนะเลิศ	๑. เด็กชายพียาพล ม่วงไหม	๑. นายวัชรพล คนพินิจ
๗๐	การแข่งขันขับร้องเพลงไทยลูกทุ่ง ประเภทชาย ม.๔-ม.๖	รองชนะเลิศ อันดับที่ ๒	๑. นายภูมิชนะ ม่วงไหม	๑. นายวัชรพล คนพินิจ
๗๑	การแข่งขันขับร้องเพลงไทยลูกทุ่ง ประเภทหญิง ม.๔-ม.๖	รองชนะเลิศ อันดับที่ ๒	๑. นางสาวพิชญธิดา ตะโกทอง	๑. นางสาวกิตติญา ทองโสภา
๗๒	การแข่งขันขับร้องเพลงสากล ประเภทชาย ม.๑-ม.๓	ชนะเลิศ	๑. นายกวินภพ ดีแป้น	๑. นางสาวนวรรตน์ งามเรือง
๗๓	การแข่งขันขับร้องเพลงสากล ประเภทชาย ม.๔-ม.๖	รองชนะเลิศ อันดับที่ ๒	๑. นายธนกร อารีย์	๑. นางสาวนวรรตน์ งามเรือง
๗๔	การแข่งขันขับร้องเพลงสากล ประเภทหญิง ม.๑-ม.๓	ชนะเลิศ	๑. ด.ญ.เพลงชนก รอดภัย	๑. นางสาวนวรรตน์ งามเรือง
๗๕	การแข่งขันขับร้องเพลงสากล ประเภทหญิง ม.๔-ม.๖	ชนะเลิศ	๑. นางสาวเกณิกา เย็นจิต	๑. นางสาวนวรรตน์ งามเรือง
๗๖	การประกวดดนตรีประเภทวงดุริยางค์เครื่องลม (Wind Ensembles) ม.๑-ม.๓	ชนะเลิศ	๑. ด.ญ.กัญญาพัชร ชมภูนุช ๒. ด.ญ.กานต์สิริ พ่วงสนธิ ๓. ด.ญ.ณัฐมล วงษ์นาค ๔. เด็กชายนฤบดีรินทร์ นามเอี่ยม ๕. ด.ญ.ปฐมพร รถมณี ๖. เด็กชายภาณุวัฒน์ แจ่มจันทร์ ๗. เด็กชายรัชชานนท์ สมะณะ ๘. ด.ญ.วรรณลักษณ์ เทียมตุ้ม ๙. เด็กชายวัชรานุพงษ์ สิงห์วาริ ๑๐. เด็กชายสิริภัทร สุจริตจันทร์	๑. นายธีรสุวัฒน์ เปรมใจเจริญ

ลำดับ	รายการ	อันดับ	นักเรียน	ครู
			๑๑. ด.ญ.อรุณวิมล บัวงาม ๑๒. ด.ญ.อังคณา นาคันต์ถ์	
๗๗	การประกวดดนตรีประเภทวงดุริยางค์เครื่องลม (Wind Ensembles) ม.๔-ม.๖	ชนะเลิศ	๑. นายกันพัฒน์ มณี้อย ๒. นายจิรัฐ สีดาทม ๓. นายธนพล โพธิยา ๔. นางสาวนรรัตน์ สุจริตจันทร์ ๕. นายนิธิศ เกตุจันทร์ ๖. นายบุญญพัฒน์ ธีระศิลป์ ๗. นายภานุพงศ์ เห็นสุข ๘. นางสาวศิริรัตน์ พูลทรัพย์ ๙. นายอภิชญา เขยสาคร ๑๐. นายอลงกรณ์ ยาดิ ๑๑. นายเอกอริญชัย ประสงค์รุ่งสว่าง	๑. นายธีรสุวัฒน์ เปรมใจเจริญ
๗๘	การแข่งขันเดี่ยวระนาดเอก ม.๑-ม.๓	ชนะเลิศ	๑. ด.ญ.ปริณดา อ่อนกุล	๑. นายอุเทน เปี้ยหลอ
๗๙	การแข่งขันเดี่ยวระนาดเอก ม.๔-ม.๖	ชนะเลิศ	๑. นายณภัทร ธานวัตร	๑. นายอุเทน เปี้ยหลอ
๘๐	การแข่งขันเดี่ยวระนาดทุ้ม ม.๑-ม.๓	ชนะเลิศ	๑. เด็กชายเจษฎาภรณ์ ทองทัศน์	๑. นายอุเทน เปี้ยหลอ
๘๑	การแข่งขันเดี่ยวระนาดทุ้ม ม.๔-ม.๖	รองชนะเลิศ อันดับที่ ๑	๑. นางสาวศุภาวรรณ แก้วคง	๑. นายทรงสิทธิ์ ภู่งักดี
๘๒	การแข่งขันเดี่ยวฆ้องวงใหญ่ ม.๑-ม.๓	รองชนะเลิศ อันดับที่ ๑	๑. เด็กชายกมลเทพ ศุภนกร	๑. นายทรงสิทธิ์ ภู่งักดี
๘๓	การแข่งขันเดี่ยวฆ้องวงใหญ่ ม.๔-ม.๖	ชนะเลิศ	๑. นางสาวอัญมณี เพิ่มพูล	๑. นายทรงสิทธิ์ ภู่งักดี

ลำดับ	รายการ	อันดับ	นักเรียน	ครู
๘๔	การแข่งขันเดี่ยวฆ้องวงเล็ก ม.๑-ม.๓	รองชนะเลิศ อันดับที่ ๑	๑. เด็กชายอนุภัท พลฤทธิ์	๑. นายทรงสิทธิ์ ภู์ภักดี
๘๕	การแข่งขันเดี่ยวซอด้วง ม.๑-ม.๓	ชนะเลิศ	๑. ด.ญ.ภวิษย์พร ชื่อสัตย์	๑. นายอุเทน เปี้ยหล่อ
๘๖	การแข่งขันเดี่ยวซออู้ ม.๑-ม.๓	ชนะเลิศ	๑. ด.ญ.ชยาภรณ์ กุณากุล	๑. นายอุเทน เปี้ยหล่อ
๘๗	การแข่งขันเดี่ยวซออู้ ม.๔-ม.๖	ชนะเลิศ	๑. นางสาวทิพยาพร แก้วระวัง	๑. นายอุเทน เปี้ยหล่อ
๘๘	การแข่งขันเดี่ยวจะเข้ ม.๑-ม.๓	ชนะเลิศ	๑. ด.ญ.ณัฐนิชา แก้วป้องปก	๑. นายอุเทน เปี้ยหล่อ
๘๙	การแข่งขันเดี่ยวขิม ๗ หย่อง ม.๑-ม.๓	ชนะเลิศ	๑. ด.ญ.นริชต์นัน รัชตะไพสิฐ	๑. นายอุเทน เปี้ยหล่อ
๙๐	การแข่งขันเดี่ยวขิม ๗ หย่อง ม.๔-ม.๖	ชนะเลิศ	๑. นางสาวพิชญธิดา ตะโกทอง	๑. นายอุเทน เปี้ยหล่อ
๙๑	การแข่งขันเดี่ยวขลุ่ยเพียงออ ม.๑-ม.๓	รองชนะเลิศ อันดับที่ ๑	๑. เด็กชายชวกร สุขกระบิล	๑. นายอุเทน เปี้ยหล่อ
๙๒	การแข่งขันขับร้องเพลงไทย ม.๑-ม.๓	ชนะเลิศ	๑. ด.ญ.กัลยกร ทองอร่าม	๑. นางสาวกิตติญา ทองโสภา
๙๓	การแข่งขันขับร้องเพลงไทย ม.๔-ม.๖	ชนะเลิศ	๑. นางสาวพิชญธิดา ตะโกทอง	๑. นางสาวกิตติญา ทองโสภา
๙๔	การแข่งขันวงปี่พาทย์ไม้แข็ง ม.๑-ม.๖	ชนะเลิศ	๑. ด.ญ.กนกภรณ์ สุขสาร ๒. เด็กชายกมลเทพ ศุภนคร ๓. เด็กชายชวกร สุขกระบิล ๔. นายณภัทร ธานวัตร์ ๕. นางสาวทิพยาพร แก้วระวัง ๖. ด.ญ.ธีรยา สุนทรโรส ๗. ด.ญ.บุญยานุช จรเกตุ ๘. ด.ญ.ปรีณดา อ่อนกุล ๙. นางสาวพิชญธิดา ตะโกทอง ๑๐. เด็กชายสุรวิชัย ทิมทอง	๑. นายอุเทน เปี้ยหล่อ ๒. นางสาวกิตติญา ทองโสภา ๓. นายทรงสิทธิ์ ภู์ภักดี

ลำดับ	รายการ	อันดับ	นักเรียน	ครู
			๑๑. เด็กชายอนุภัทร พลฤทธิ์ ๑๒. เด็กชายเจษฎาภรณ์ ทองทัศน์	
๙๕	การแข่งขันวงอังกะลุง ม.๑-ม.๖	รองชนะเลิศ อันดับที่ ๑	๑. ด.ญ.กมลชนก มหาพงษ์ ๒. เด็กชายกฤตภาส พงษ์ไอสถ ๓. ด.ญ.จรรยาพร ฉิมนาคพันธ์ ๔. ด.ญ.จริญา นาคันต์ ๕. เด็กชายชายแดน - ๖. เด็กชายณัฐพัชร คชะชา ๗. นางสาวธันยพร ผาจวง ๘. ด.ญ.บุษบาวรรณ ทอดสนิท ๙. เด็กชายพนธกร ศรีคุ้ม ๑๐. ด.ญ.พิฐุชญาณ์ ชำนาญ ๑๑. ด.ญ.พิมพ์ภัส ว่ามา ๑๒. เด็กชายวุฒิมัทธ นิจรี ๑๓. เด็กชายสรวิชญ์ เขาว์สุวรรณ ๑๔. เด็กชายสิทธิพล น้อยศรี ๑๕. ด.ญ.สุชาดา คำด้วง ๑๖. ด.ญ.สุภาพร โพธิ์เปลี่ยนศรี ๑๗. ด.ญ.อมรัตน์ แต่งหอม ๑๘. ด.ญ.อัญชลิกา เพ็ชรรักษ์ ๑๙. นางสาวเยาวลักษณ์ สุขประเสริฐ	๑. นายอุเทน เปี้ยหลอ ๒. นางสาวกิตติญา ทองโสภา ๓. นายทรงสิทธิ์ ภู่อักดี

ลำดับ	รายการ	อันดับ	นักเรียน	ครู
๙๖	การแข่งขันร้วางมาตรฐาน ม.๑-ม.๓	รองชนะเลิศ อันดับที่ ๑	๑. ด.ญ.กมลพรรณ โตอวยพร ๒. ด.ญ.กฤตพร นุ่มดี ๓. เด็กชายก้องภพ เทียนแสง ๔. ด.ญ.ณัททัย อาจเอี่ยม ๕. เด็กชายธนภัทร พึ่งโกคา ๖. นายธนีสร จันทนา ๗. ด.ญ.บัณฑิตา โพธิ์ศรี ๘. เด็กชายศิวัฒน์ ทองทัศน์ ๙. เด็กชายศุภวิชญ์ เสืออยู่ ๑๐. ด.ญ.เขมจิรา ช่างร้อง	๑. นางทิวทอง อ่อนบาง ๒. นางสาวมริษา โพธิ์สวัสดิ์ ๓. นางสาวกมลวรรณ ทองชื่น
๙๗	การแข่งขันระบำมาตรฐาน ม.๑-ม.๓	ชนะเลิศ	๑. ด.ญ.กมลพรรณ โตอวยพร ๒. ด.ญ.กัญญาภัค ศรีนาม ๓. ด.ญ.จิราภา สิ้นศรีทธา ๔. ด.ญ.ธนพร วรรณาลัย ๕. ด.ญ.บุญญาธิสา ชำนาญ ๖. ด.ญ.ปิยะธิดา แพทย์ราช ๗. ด.ญ.พลอยชมพู ช่างชุบ ๘. ด.ญ.มณฑาทานติ เตือนฉาย	๑. นางทิวทอง อ่อนบาง ๒. นางสาวมริษา โพธิ์สวัสดิ์ ๓. นางสาวกมลวรรณ ทองชื่น ๔. นางสาวพิมพ์พรรณ บุญมาก
๙๘	การแข่งขันระบำมาตรฐาน ม.๔-ม.๖	ชนะเลิศ	๑. นางสาวกิตติญา ชูเทียน ๒. นายคมสันต์ มะนาวหวาน ๓. นางสาวมนัสนันท์ นุชขวง ๔. นางสาวรพินท์นิภา บำรัมย์	๑. นางทิวทอง อ่อนบาง ๒. นางสาวมริษา โพธิ์สวัสดิ์ ๓. นางสาวกมลวรรณ ทองชื่น

ลำดับ	รายการ	อันดับ	นักเรียน	ครู
			๕. นางสาวสิริรัตน์ สืบสายเกิด ๖. นางสาวสุชารัตน์ ทองลอย ๗. นางสาวสุภัทสร สำเภายนต์ ๘. นางสาวอภิญญา สายศรี	๔. นายณัฐวุฒิ เมืองช้าง
๙๙	การแข่งขันนาฏศิลป์ไทยอนุรักษ์ ม.๑-ม.๓	ชนะเลิศ	๑. ด.ญ.กัญญารัตน์ ศรีนาม ๒. ด.ญ.จิราภา สิ้นศรีทธา ๓. ด.ญ.ธนพร วรรณาลัย ๔. ด.ญ.บุญญาธิชา ชำนาญ ๕. ด.ญ.ปิยะธิดา แพทย์ราช ๖. ด.ญ.พลอยชมพู ช่างชุบ ๗. ด.ญ.พัชรธิดา เอี่ยมพัชรวุฒิ ๘. ด.ญ.มณฑาทันติ เตือนฉาย	๑. นางทิวทอง อ่อนบาง ๒. นางสาวมริษา โพธิ์สวัสดิ์ ๓. นางสาวมลวรรณ ทองขึ้น ๔. นางสาวพิมลพรรณ บุญมาก
๑๐๐	การแข่งขันนาฏศิลป์ไทยอนุรักษ์ ม.๔-ม.๖	ชนะเลิศ	๑. นางสาวกิตติญา ชูเทียน ๒. นางสาวรพินท์นิภา บำรัมย์ ๓. นางสาวสิริรัตน์ สืบสายเกิด ๔. นางสาวสุภัทสร สำเภายนต์ ๕. นางสาวอภิญญา สายศรี	๑. นางทิวทอง อ่อนบาง ๒. นางสาวมริษา โพธิ์สวัสดิ์ ๓. นางสาวมลวรรณ ทองขึ้น ๔. นายณัฐวุฒิ เมืองช้าง
๑๐๑	การแข่งขันนาฏศิลป์ไทยสร้างสรรค์ ม.๑-ม.๓	รองชนะเลิศ อันดับที่ ๑	๑. ด.ญ.กัญญารัตน์ ศรีนาม ๒. ด.ญ.จิราภา สิ้นศรีทธา ๓. ด.ญ.ธนพร วรรณาลัย ๔. ด.ญ.บุญญาธิชา ชำนาญ ๕. ด.ญ.ปิยะธิดา แพทย์ราช	๑. นางทิวทอง อ่อนบาง ๒. นางสาวมริษา โพธิ์สวัสดิ์ ๓. นางสาวมลวรรณ ทองขึ้น ๔. นางสาวพิมลพรรณ บุญมาก

ลำดับ	รายการ	อันดับ	นักเรียน	ครู
			๖. ด.ญ.พลอยชมพู ช่างชุบ ๗. ด.ญ.พัชรธิดา เอี่ยมพัชรวุฒิ ๘. ด.ญ.มณฑาทันติ เตื่อนฉาย	๕. นายณัฐวุฒิ เมืองช้าง
๑๐๒	การแข่งขันนาฏศิลป์ไทยสร้างสรรค์ ม.๔-ม.๖	ชนะเลิศ	๑. นางสาวกิตติญา ชูเทียน ๒. นางสาวรพินท์นิภา บำรัมย์ ๓. นางสาวสิริรัตน์ สืบสายเกิด ๔. นางสาวสุชารัตน์ ทองลอย ๕. นางสาวสุภัทสร สำเภายนต์ ๖. นางสาวอภิญญา สายศรี	๑. นางทิวทอง อ่อนบาง ๒. นางสาวมริษา โพธิ์สวัสดิ์ ๓. นางสาวกมลวรรณ ทองขึ้น ๔. นางสาวพิมลพรรณ บุญมาก ๕. นายณัฐวุฒิ เมืองช้าง
๑๐๓	การแข่งขันพูดภาษาอังกฤษ (Impromptu Speech) ม.๑-ม.๓	ชนะเลิศ	๑. ด.ญ.ศรัญธร แซ่ลี	๑. นางสาวชิสา โตเรือง
๑๐๔	การแข่งขันพูดภาษาอังกฤษ (Impromptu Speech) ม.๔-ม.๖	ชนะเลิศ	๑. นายชันวู คิม	๑. นางสาววิไลวรรณ คำนันทน์
๑๐๕	การแข่งขันละครสั้นภาษาญี่ปุ่น ม.๔-ม.๖	ชนะเลิศ	๑. นางสาวนันท์นภัส แกมทับทิม ๒. นางสาวนาฏฤดี เอื้อเพื่อพันธ์ ๓. นางสาวรัตนภรณ์ ศรีเคลือบ ๔. นายสงกรานต์ ศุภกระบิล ๕. นายอชิตะ บุตรดา	๑. นางสาวพิกุลทอง สักการะ ๒. นางสาวมะลิวัลย์ เฟ็งคล้าย
๑๐๖	การแข่งขันเล่านิทาน (Story Telling) ม.๑-ม.๓	ชนะเลิศ	๑. ด.ญ.พิริยกร ศรชัย	๑. นางสาวชรวรรณ ภูมิโคกรักษ์
๑๐๗	การแข่งขันเล่านิทาน (Story Telling) ม.๔-ม.๖	ชนะเลิศ	๑. นางสาวลลิตา คุ่มสุทธิ	๑. นางสาวสุนทรภรณ์ มีสัตธรรม

ลำดับ	รายการ	อันดับ	นักเรียน	ครู
๑๐๘	การแข่งขันละครสั้นภาษาจีน ม.๑-ม.๓	ชนะเลิศ	๑. เด็กชายกิตติทัต คุ่มระบาย ๒. เด็กชายปกรณ์ จันทร์ภู ๓. เด็กชายปฐวกรณ์ พรมาแท้ ๔. ด.ญ.วิลาสินี เพ็ญพาสน์ ๕. ด.ญ.เบญญาภา เปรมปรีดี	๑. นางสาววาสิฏฐี สีงาม ๒. MissSun Xinyue
๑๐๙	การแข่งขันคัดลายมือภาษาจีน ม.๑-ม.๓	ชนะเลิศ	๑. ด.ญ.ณัฐชญา เต่าทอง	๑. นายปฐมินทร์ อินว่าน
๑๑๐	การแข่งขันละครสั้นภาษาอังกฤษ (Skit) ม.๑-ม.๓	ชนะเลิศ	๑. ด.ญ.ธัญพิชชา พาชอ ๒. เด็กชายธีระ วิจารณ์ปรีชา ๓. ด.ญ.วริศรา จันโอภา ๔. ด.ญ.ศศลักษณ์ ศรีพันธุ์ ๕. ด.ญ.อารีย์รัตน์ สายแสง	๑. นางสาวลักขิกา แยมุ่น ๒. นางสาวจิตาภา คงประดิษฐ์
๑๑๑	การเขียนเรื่องสั้นภาษาอังกฤษประกอบภาพ (Pictorial Writing) ม.๑-ม.๓	ชนะเลิศ	๑. นายปิยพัชร์ กันโต	๑. นางณัฐภัทร์ ศุภรัชลาภมีเสมอ
๑๑๒	การเขียนเรื่องสั้นภาษาอังกฤษประกอบภาพ (Pictorial Writing) ม.๔-ม.๖	ชนะเลิศ	๑. นางสาวสิริจอมขวัญ ชุลวงศ์	๑. น.ส.กรปวรวรรณ เฟ่งธัญทรัพย์
๑๑๓	การแข่งขันละครสั้นภาษาอังกฤษ (Skit) ม.๔-ม.๖	ชนะเลิศ	๑. นางสาวธนีสร ตียะจามร ๒. นางสาวปิยธิดา บุญชู ๓. นางสาวพัทธนันท์ พ่วงงาม ๔. นางสาวพิมพ์ชนก ไยอ่อน ๕. นางสาวสุวิชญา สิ้นโน	๑. นางสาวบุษดี มณี้อย ๒. นางดลยา ศรีทองดี
๑๑๔	การแข่งขันพูดภาษาจีน ม.๑-ม.๓	ชนะเลิศ	๑. ด.ญ.นพพรชญา หนูมาร ๒. ด.ญ.รัตนา ศรีรัตนเกตุ	๑. นางสาววาสิฏฐี สีงาม ๒. MissSun Xinyue

ลำดับ	รายการ	อันดับ	นักเรียน	ครู
๑๑๕	การแข่งขันต่อศัพท์ภาษาอังกฤษ(ครอสเวิร์ด) ม.๑-ม.๓	รองชนะเลิศ อันดับที่ ๑	๑. นายนราธร เหมือนเอี่ยม ๒. เด็กชายไชยกร ไบดีกาดิ	๑. นางสาวปวีณา ชมชื่น ๒. นางมณฑรีณี ยิ่งถิน
๑๑๖	การแข่งขันพูดภาษาจีน ม.๔-ม.๖	ชนะเลิศ	๑. นางสาวกัญญวรา สุขรอด ๒. นางสาวกัญญาวีร์ สุขรอด	๑. นางสาวนฤดี อ้นมี ๒. MissWu Kailun
๑๑๗	การแข่งขันต่อศัพท์ภาษาอังกฤษ(ครอสเวิร์ด) ม.๔-ม.๖	๕	๑. นายชวกร มาลากุล	๑. นายทักษิณ ชูซึ้ง
๑๑๘	การแข่งขันเล่าเรื่องจากภาพภาษาจีน ม.๔-ม.๖	ชนะเลิศ	๑. นางสาวจิตติมา เฟ็งแย้ม ๒. นางสาวสรวรยา รูปไทย	๑. นายปฐมินทร์ อินว่าน ๒. นางสาววาสิฎฐิ์ สีสาม
๑๑๙	การแข่งขันพูดเพื่ออาชีพภาษาญี่ปุ่น ม.๔-ม.๖	ชนะเลิศ	๑. นายธนาเทพ พงษ์ผล ๒. นางสาวน้ำทิพย์ วันธรัตน์	๑. นางสาวมะลิวัลย์ เฟ็งคล้าย ๒. นางสาวพิกุลทอง สักการะ
๑๒๐	การแข่งขันละครสั้น-ภาษาจีน ม.๔-ม.๖	ชนะเลิศ	๑. นายณิซพงศ์ สุวรรณ ๒. นายตรีณัฐ สมประสงค์ ๓. นางสาวนวรรณ ท้วมวงศ์ ๔. นางสาวธัญวรัตน์ นาคพนม ๕. นางสาวปภาวดี เสวกพันธ์	๑. นางสาวนฤดี อ้นมี ๒. MissWu Kailun
๑๒๑	การแข่งขันเขียนเรียงความภาษาจีน ม.๔-ม.๖	รองชนะเลิศ อันดับที่ ๑	๑. นางสาวธิดาภรณ์ วงษ์คำจันทร์	๑. นายปฐมินทร์ อินว่าน
๑๒๒	การแข่งขันกิจกรรมสภานักเรียน ม.๑-ม.๖	รองชนะเลิศ อันดับที่ ๑	๑. นายก้องภพ พรหมณี ๒. นางสาวชนิสรา อยู่นาน ๓. นางสาวชาลินี ขจัดภัย ๔. นายธนกฤต บวรธิติพล ๕. นางสาวธวัลรัตน์ จารุกุทัยกานต์ ๖. นางสาวธัญญลักษณ์ นิพัทธ์ไพบุลย์	๑. นางสาวกุลธิดา ปราบทอง ๒. นางสาวสุกัญญา คุ้ยทรัพย์ ๓. นางสาวกรปวรวรรณ เฟ็งธัญ ทรัพย์

ลำดับ	รายการ	อันดับ	นักเรียน	ครู
			๗. นายปรวัฒน์ ถินสถิตย์ ๘. นางสาวพรสิริ ไพโรบูรณ์ ๙. นายภวัต วรรณศรี ๑๐. นายภูวพงศ์ พาขุนทด	
๑๒๓	การแข่งขันกิจกรรมนักเรียนเพื่อนที่ปรึกษา (Youth Counselor: YC) ม.๑-ม.๓	ชนะเลิศ	๑. ด.ญ.กัญญา มนต์รี ๒. ด.ญ.ปทุมทิพย์ นาคสุข ๓. ด.ญ.พนิตพร พุดเหมาะ ๔. ด.ญ.ภูจิวรรณ ภูสุวรรณ ๕. ด.ญ.อินทุพา พลพุ่ม	๑. นายเศรษฐวิทย์ อินทร์หมุด ๒. นางสาวบุญรักษา ประเสริฐ
๑๒๔	การแข่งขันกิจกรรมนักเรียนเพื่อนที่ปรึกษา (Youth Counselor: YC) ม.๔-ม.๖	ชนะเลิศ	๑. นางสาวชนันฐา มณีรัตน์ ๒. นายธนพัฒน์ มั่นคง ๓. นางสาวพิทยาภรณ์ บัวบาน ๔. นางสาวมนันท์ คล้ายจำแลง ๕. นางสาวอริสา สนเปี่ยม	๑. นางสาวบุญรักษา ประเสริฐ ๒. นายเศรษฐวิทย์ อินทร์หมุด
๑๒๕	การแข่งขันหนังสือเล่มเล็ก ม.๑-ม.๓	รองชนะเลิศ อันดับที่ ๑	๑. เด็กชายกิตติพัฒน์ ปานกล้า ๒. ด.ญ.ณัชชานันท์ มีแพ่ง ๓. เด็กชายภาคิน ร่มจำปี	๑. นายธวัชชัย กุศลสุข ๒. นางสาวปาริชาติ สาระเห็ด
๑๒๖	การแข่งขันหนังสือเล่มเล็ก ม.๔-ม.๖	ชนะเลิศ	๑. นางสาวญาณพัฒน์ เสมอบุตร ๒. นายพัฒนศ คณาฤทธิ์ ๓. นางสาวโชชิตา แป้นแก้ว	๑. นายธวัชชัย กุศลสุข ๒. นางสาวปาริชาติ สาระเห็ด

ลำดับ	รายการ	อันดับ	นักเรียน	ครู
๑๒๗	การแข่งขันยุวบรรณารักษ์ส่งเสริมการอ่าน ม.๑-ม.๓	ชนะเลิศ	๑. ด.ญ.ณัฐนันท์ พลอยคำ ๒. เด็กชายพีรณัฐ เกตุสวาสดี ๓. ด.ญ.อนงค์ วงษ์พันธ์ธรรม	๑. นางสาวปิติภัทร ลือพงษ์
๑๒๘	การแข่งขันยุวบรรณารักษ์ส่งเสริมการอ่าน ม.๔-ม.๖	รองชนะเลิศ อันดับที่ ๑	๑. นางสาวจิรัตน์ธัญญา สงวนสุข ๒. นางสาวสุภาวดี อูสาพรหม ๓. นางสาวอาริษา รอดชานา	๑. นางสาวปิติภัทร ลือพงษ์
๑๒๙	การแข่งขันการสร้าง Web Applications ม.๔-ม.๖	ชนะเลิศ	๑. นายธนพัฒน์ ชยพลขจร ๒. นายสิทธิกร คุ่มวิญญาณ	๑. นางสาวสุชาดา ทิพโรจน์ ๒. นางสาวศศิฤดี ศรีประเสริฐ
๑๓๐	การแข่งขันการเขียนโปรแกรมด้วยภาษาคอมพิวเตอร์ ม.๔-ม.๖	ชนะเลิศ	๑. นายธเนศวร์วัฒน์ แดงนนท์ ๒. นายวชิรวิทย์ นิลเขียว	๑. นางนพพร เขตการณ์ ๒. นายอรรถพร โพธิ์ศรี
๑๓๑	การประกวดโครงงานคอมพิวเตอร์ประเภทซอฟต์แวร์ ม.๔-ม.๖	ชนะเลิศ	๑. นายนพรุจ รัตนศิริ ๒. นายปิติภูมิ ศรีพันธุ์ ๓. นางสาวพิชญภา สุธโยธินรัตน์	๑. นายกานต์ ทองสุก ๒. นางสาวสุชาดา ทิพโรจน์
๑๓๒	การแข่งขันการตัดต่อภาพยนตร์ ม.๔-ม.๖	๕	๑. นางสาวพิมพ์พิศา แก่นโชติ ๒. นายวีรพัฒน์ กะทัน	๑. นางสาวฐิติมา ณะนะศรี ๒. นางธรรญา ทยานธนาธร
๑๓๓	การแข่งขันการสร้างการ์ตูนเรื่องสั้น (Comic Strip) ม.๑-ม.๓	๖	๑. เด็กชายธนพนธ์ เอี่ยมผ่อง ๒. เด็กชายรัชชานนท์ เพชรรักษ์	๑. นายอรรถพร โพธิ์ศรี ๒. นางสาวฐิติมา ณะนะศรี

ลำดับ	รายการ	อันดับ	นักเรียน	ครู
๑๓๔	การแข่งขันการออกแบบสิ่งของเครื่องใช้ด้วยโปรแกรมคอมพิวเตอร์ ม.๔-ม.๖	รองชนะเลิศ อันดับที่ ๑	๑. นายณัฐคุณ คูตระกูล ๒. นายศุภวิชญ์ เรืองศรี	๑. นางสาวฐิติมา ณะนะศรี ๒. นางธรรญา ธยานัธนาธร
๑๓๕	การแข่งขันการสร้างเกมสร้างสรรค์จากคอมพิวเตอร์ ม.๔-ม.๖	รองชนะเลิศ อันดับที่ ๒	๑. นายณฤภพ นวะศรี ๒. นายภัทรดนัย จันทราสา	๑. นางสาวสุชาดา ทิพโรจน์ ๒. นายอรุณพ โพธิ์ศรี
๑๓๖	การแข่งขันการสร้าง Motion Infographic ม.๔-ม.๖	๔	๑. นายณัฐภูมิ รัตนา ๒. นายพนภพ พลอยเพชร	๑. นางสาวสุชาดา ทิพโรจน์ ๒. นางสาวศศิฤดี ศรีประเสริฐ
๑๓๗	การแข่งขันการสร้าง Webpage ประเภท Text Editor ม.๑-ม.๓	รองชนะเลิศ อันดับที่ ๑	๑. ด.ญ.จิรัชญา ลัทธกาญจน์ ๒. ด.ญ.ปราณปรียา บุญหนุน	๑. นางสาวศศิฤดี ศรีประเสริฐ ๒. นางสาวฐิติมา ณะนะศรี
๑๓๘	การแข่งขันการสร้าง Webpage ประเภท Web Editor ม.๑-ม.๓	๔	๑. เด็กชายวสันต์ สะเทิ ๒. เด็กชายศิริอนันต์ อ่อนสี	๑. นางสาวศศิฤดี ศรีประเสริฐ ๒. นางสาวฐิติมา ณะนะศรี
๑๓๙	การแข่งขันหุ่นยนต์ระดับกลาง ม.๑-ม.๓	รองชนะเลิศ อันดับที่ ๑	๑. นายกรวิชญ์ พิษณุพงษ์ ๒. เด็กชายหัตถชัยวุฒิภัก มาพะวงษ์ ๓. เด็กชายเดชา นาคประเสริฐ	๑. นายกานต์ ทองสุก ๒. นางสาวสุชาดา ทิพโรจน์
๑๔๐	การแข่งขันหุ่นยนต์ระดับสูง ม.๑-ม.๓	ชนะเลิศ	๑. นายจิรดนัย ตันธราพรฤกษ์ ๒. เด็กชายติณณภพ พึ่งตน ๓. นายภูเบศ เขตการณ์	๑. นายกานต์ ทองสุก ๒. นางนพพร เขตการณ์
๑๔๑	การแข่งขันประดิษฐ์กระทงดอกไม้ธูปเทียนแพ ม.๑-ม.๓	รองชนะเลิศ อันดับที่ ๑	๑. ด.ญ.ณัฐกมล ปานบุญ ๒. ด.ญ.ตะวันฉาย บัวคลี่ ๓. ด.ญ.พัชรมัย ควรศักดิ์ ๔. ด.ญ.มาลิสสา ไม้แก่น ๕. ด.ญ.สิริยา คามรักษ์ ๖. ด.ญ.สุพัตรา ผ่องอักษร	๑. นางสาวนลทพร คุ่มไพบ็ ๒. นางพันทิพา พวงพรหม

ลำดับ	รายการ	อันดับ	นักเรียน	ครู
๑๔๒	การประกวดโครงงานอาชีพ ม.๑-ม.๓	ชนะเลิศ	๑. ด.ญ.กรวรรณ สีม่วง ๒. นางสาวธมลวรรณ ศุภกระบิล ๓. ด.ญ.ภูรดา ฉิมบรรเทิง	๑. นางสาววิวรรณ เมืองรามัญ ๒. นางสาวอรญา บุญไทย
๑๔๓	การประกวดโครงงานอาชีพ ม.๔-ม.๖	ชนะเลิศ	๑. นางสาวประภัสสร ดีสกุล ๒. นางสาวอริสรา ล้ำบริสุทธิ ๓. นางสาวเพ็ญณภา พูนสวัสดิ์	๑. นางสาวอรญา บุญไทย ๒. นางสาววิวรรณ เมืองรามัญ
๑๔๔	การแข่งขันทำอาหาร น้ำพริก ผักสด เครื่องเคียง ม.๑-ม.๓	๕	๑. นายทินกร ไหลสกุล ๒. ด.ญ.พิชญา เดชสุวรรณ ๓. นางสาวภัทรสุดา ม่วงกล้า	๑. นางสาวนลทพร คุ่มไพร ๒. นางพันทิพา พวงพรหม
๑๔๕	การแข่งขันทำอาหาร น้ำพริก ผักสด เครื่องเคียง ม.๔-ม.๖	๗	๑. นางสาวพรรณทองทิพย์ ตังจารินทร์ ๒. นางสาวพรศิริ แก้วทองประคำ ๓. นางสาวสิริภัทร กองแก้ว	๑. นายกิตติพงษ์ สงวนใจ ๒. นางสาวทิพวรรณ ศรีม่วง
๑๔๖	การแข่งขันทำอาหารคาวหวานเพื่อสุขภาพ ม.๑-ม.๓	ชนะเลิศ	๑. ด.ญ.กัญญารัตน์ มีตาดพงษ์ ๒. ด.ญ.รุ่งนภา แสงสิทธิโยธิน ๓. ด.ญ.ศศิอร นีละนะวง	๑. นางสาวนลทพร คุ่มไพร ๒. ว่าที่ร้อยตรีนิพนธ์ เทียนทอง
๑๔๗	การแข่งขันการแกะสลักผักผลไม้ ม.๔-ม.๖	ชนะเลิศ	๑. นางสาวมณฑก เปรมศิริ ๒. นางสาวกรรณิการ์ ห้วนหอม ๓. นางสาวรศิตา กิตติวัฒน์สกุล	๑. นายกิตติพงษ์ สงวนใจ ๒. นางพันทิพา พวงพรหม

ผลการประเมินคุณภาพภายนอก

ผลการประเมินคุณภาพภายนอก รอบ ๑ (๑๑- ๑๒ ,๑๕ ธันวาคม ๒๕๕๖)

มาตรฐาน		เกณฑ์คุณภาพมาตรฐาน		
		ควรปรับปรุง	พอใช้	ดี
ด้านผู้เรียน				
มาตรฐานที่ ๑	ผู้เรียนมีคุณธรรม จริยธรรม และค่านิยมที่พึงประสงค์			✓
มาตรฐานที่ ๔	ผู้เรียนมีความสามารถในการคิดวิเคราะห์ คิดสังเคราะห์ มีวิจารณญาณ มีความคิดสร้างสรรค์ คิดไตร่ตรอง และมีวิสัยทัศน์		✓	
มาตรฐานที่ ๕	ผู้เรียนมีความรู้และทักษะที่จำเป็นตามหลักสูตร		✓	
มาตรฐานที่ ๖	ผู้เรียนมีทักษะในการแสวงหาความรู้ด้วยตนเอง รักการเรียนรู้ และพัฒนาตนเองอย่างต่อเนื่อง		✓	
มาตรฐานที่ ๙	ผู้เรียนมีทักษะในการทำงาน รักการทำงาน สามารถทำงานร่วมกับผู้อื่นได้ และมีเจตคติที่ดีต่ออาชีพสุจริต			✓
มาตรฐานที่ ๑๐	ผู้เรียนมีสุขนิสัย สุขภาพกาย และสุขภาพจิตที่ดี			✓
มาตรฐานที่ ๑๒	ผู้เรียนมีสุนทรียภาพและลักษณะนิสัยด้านศิลปะ ดนตรี กีฬา			✓
ด้านผู้สอน				
มาตรฐานที่ ๒๒	ครูมีความสามารถในการจัดการเรียนการสอนอย่างมีประสิทธิภาพและเน้นผู้เรียนเป็นสำคัญ			✓
มาตรฐานที่ ๒๔	ครูมีคุณวุฒิ/ ความรู้ความสามารถตรงกับงานที่ได้รับมอบหมายและมีครูเพียงพอ			✓
ผู้บริหาร				
มาตรฐานที่ ๑๓	สถานศึกษามีการจัดองค์กร / โครงสร้างและการบริหารงานอย่างเป็นระบบครบวงจร ให้บรรลุเป้าหมายการศึกษา		✓	
มาตรฐานที่ ๑๔	สถานศึกษาส่งเสริมความสัมพันธ์และความร่วมมือกับชุมชนในการพัฒนาการศึกษา			✓
มาตรฐานที่ ๑๘	สถานศึกษาจัดกิจกรรม และการเรียนการสอนโดยเน้นผู้เรียนเป็นสำคัญ			✓
มาตรฐานที่ ๒๐	ผู้บริหารมีภาวะผู้นำ และมีความสามารถในการบริหารจัดการ			✓
มาตรฐานที่ ๒๕	สถานศึกษามีหลักสูตรที่เหมาะสมกับผู้เรียน ท้องถิ่น มีสื่อการเรียนการสอนที่เอื้อต่อการเรียนรู้			✓

ผลการประเมินคุณภาพภายนอก รอบ ๒ (๖ - ๘ กุมภาพันธ์ ๒๕๕๐)

การศึกษาขั้นพื้นฐาน ประถมศึกษาและมัธยมศึกษา		ผลการประเมินอิง เกณฑ์		ผลการประเมิน อิงสถานศึกษา		ค่า เฉลี่ย	ผลการ รับรอง มาตรฐาน คุณภาพ
		ค่าเฉลี่ย	ระดับ คุณภาพ	ค่า เฉลี่ย	ระดับ คุณภาพ		
ด้านผู้เรียน							
มาตรฐานที่ ๑	ผู้เรียนมีคุณธรรม จริยธรรมและ ค่านิยมอันพึงประสงค์	๓.๒๓	ดี	๔	ดีมาก	๓.๖๒	ได้มาตรฐาน
มาตรฐานที่ ๒	ผู้เรียนมีสุขนิสัย สุขภาพกายและ สุขภาพจิตที่ดี	๓.๓๘	ดี	๔	ดีมาก	๓.๖๙	ได้มาตรฐาน
มาตรฐานที่ ๓	ผู้เรียนมีสุนทรียภาพและลักษณะนิสัย ด้านศิลปะดนตรี และกีฬา	๓.๑๙	ดี	๔	ดีมาก	๓.๖๐	ได้มาตรฐาน
มาตรฐานที่ ๔	ผู้เรียนมีความสามารถในการคิด วิเคราะห์ คิดสังเคราะห์ มี วิจารณญาณ มีความคิดสร้างสรรค์ คิดไตร่ตรองและมีวิสัยทัศน์	๓.๑๒	ดี	๓	ดี	๓.๐๖	ได้มาตรฐาน
มาตรฐานที่ ๕	ผู้เรียนมีความรู้และทักษะที่จำเป็น ตามหลักสูตร	๓.๐๓	ดี	๓	ดี	๓.๐๒	ได้มาตรฐาน
มาตรฐานที่ ๖	ผู้เรียนมีทักษะในการแสวงหาความรู้ ด้วยตนเอง รักการเรียนรู้และพัฒนา ตนเองอย่างต่อเนื่อง	๓.๐๘	ดี	๓	ดี	๓.๐๔	ได้มาตรฐาน
มาตรฐานที่ ๗	ผู้เรียนมีทักษะในการทำงาน รักการ ทำงาน สามารถทำงานร่วมกับผู้อื่นได้ และมีเจตคติที่ดีต่ออาชีพสุจริต	๓.๑๙	ดี	๔	ดีมาก	๓.๖๐	ได้มาตรฐาน
ด้านครู							
มาตรฐานที่ ๘	ครูมีคุณวุฒิ / ความรู้ ความสามารถ ตรงกับงานที่รับผิดชอบ และมีครู เพียงพอ	๓.๘๔	ดีมาก	๔	ดีมาก	๓.๙๒	ได้มาตรฐาน
มาตรฐานที่ ๙	ครูมีความสามารถในการจัดการเรียน การสอนอย่างมีประสิทธิภาพและเน้น ผู้เรียนเป็นสำคัญ	๓.๕๗	ดีมาก	๔	ดีมาก	๓.๗๙	ได้มาตรฐาน
ด้านผู้บริหาร							
มาตรฐานที่ ๑๐	ผู้บริหารมีภาวะผู้นำและมี ความสามารถในการบริหาร	๓.๕๓	ดีมาก	๔	ดีมาก	๓.๗๗	ได้มาตรฐาน
มาตรฐานที่ ๑๑	สถานศึกษามีการจัดองค์กรโครงสร้าง และการบริหารงานอย่างเป็นระบบ ครบวงจรได้บรรลุเป้าหมายการศึกษา	๓.๘๖	ดีมาก	๔	ดีมาก	๓.๙๓	ได้มาตรฐาน

การศึกษาขั้นพื้นฐาน ประถมศึกษาและมัธยมศึกษา		ผลการประเมินอิง เกณฑ์		ผลการประเมิน อิงสถานศึกษา		ค่า เฉลี่ย	ผลการ รับรอง มาตรฐาน คุณภาพ
		ค่าเฉลี่ย	ระดับ คุณภาพ	ค่า เฉลี่ย	ระดับ คุณภาพ		
มาตรฐานที่ ๑๒	สถานศึกษามีการจัดกิจกรรมและการ เรียนการสอนโดยเน้นผู้เรียนเป็น สำคัญ	๔	ดีมาก	๔	ดีมาก	๔.๐๐	ได้มาตรฐาน
มาตรฐานที่ ๑๓	สถานศึกษามีการจัดกิจกรรมและการ เรียนการสอนโดยเน้นผู้เรียนเป็น สำคัญ	๔	ดีมาก	๔	ดีมาก	๔.๐๐	ได้มาตรฐาน
มาตรฐานที่ ๑๔	สถานศึกษาส่งเสริมความสัมพันธ์และ ความร่วมมือกับชุมชนในการพัฒนา การศึกษา	๔	ดีมาก	๔	ดีมาก	๔.๐๐	ได้มาตรฐาน
ผลการจัดการศึกษาของสถานศึกษาในภาพรวมได้มาตรฐานคุณภาพ สมศ. <input checked="" type="checkbox"/> ได้ <input type="checkbox"/> ไม่ได้							

ผลการประเมินคุณภาพภายนอก รอบ ๓ (๒๒ - ๒๔ มิถุนายน ๒๕๕๔)

ระดับการศึกษาขั้นพื้นฐาน (มัธยมศึกษา)	น้ำหนัก คะแนน	คะแนน ที่ได้	ระดับคุณภาพ
มาตรฐานที่ ๑ ผลการจัดการศึกษา			
กลุ่มตัวบ่งชี้พื้นฐาน			
ตัวบ่งชี้ที่ ๑ ผู้เรียนมีสุขภาพกายและสุขภาพจิตที่ดี	๑๐.๐๐	๙.๘๖	ดีมาก
ตัวบ่งชี้ที่ ๒ ผู้เรียนมีคุณธรรม จริยธรรมและค่านิยมที่พึงประสงค์	๑๐.๐๐	๙.๘๑	ดีมาก
ตัวบ่งชี้ที่ ๓ ผู้เรียนมีความใฝ่รู้และเรียนรู้อย่างต่อเนื่อง	๑๐.๐๐	๙.๙๒	ดีมาก
ตัวบ่งชี้ที่ ๔ ผู้เรียนคิดเป็น ทำเป็น	๑๐.๐๐	๙.๙๓	ดีมาก
ตัวบ่งชี้ที่ ๕ ผลสัมฤทธิ์ทางการเรียนของผู้เรียน	๒๐.๐๐	๑๑.๒๗	พอใช้
กลุ่มตัวบ่งชี้ข้อตกลง			
ตัวบ่งชี้ที่ ๙ ผลการพัฒนาให้บรรลุตามปรัชญา ปณิธาน พันธกิจ และวัตถุประสงค์ของการจัดตั้งสถานศึกษา	๕.๐๐	๕.๐๐	ดีมาก
ตัวบ่งชี้ที่ ๑๐ ผลการพัฒนาตามจุดเน้นและจุดเด่นที่ส่งผลสะท้อนเป็น เอกลักษณ์ของสถานศึกษา	๕.๐๐	๕.๐๐	ดีมาก
กลุ่มตัวบ่งชี้มาตรการส่งเสริม			
ตัวบ่งชี้ที่ ๑๑ ผลการดำเนินงานโครงการพิเศษเพื่อส่งเสริมบทบาท ของสถานศึกษา	๕.๐๐	๕.๐๐	ดีมาก
มาตรฐานที่ ๒ การบริหารจัดการศึกษา			
กลุ่มตัวบ่งชี้พื้นฐาน			
ตัวบ่งชี้ที่ ๗ ประสิทธิภาพของการบริหารจัดการและการพัฒนา สถานศึกษา	๕.๐๐	๕.๐๐	ดีมาก

ระดับการศึกษาขั้นพื้นฐาน (มัธยมศึกษา)	น้ำหนัก คะแนน	คะแนน ที่ได้	ระดับคุณภาพ
กลุ่มตัวบ่งชี้มาตรการส่งเสริม			
ตัวบ่งชี้ที่ ๑๒ ผลการส่งเสริมพัฒนาสถานศึกษาเพื่อยกระดับมาตรฐาน รักษามาตรฐาน และพัฒนาสู่ความเป็นเลิศ ที่สอดคล้อง กับแนวทางการปฏิรูปการศึกษา	๕.๐๐	๕.๐๐	ดีมาก
มาตรฐานที่ ๓ การจัดการเรียนการสอนที่เน้นผู้เรียนเป็นสำคัญ			
กลุ่มตัวบ่งชี้พื้นฐาน			
ตัวบ่งชี้ที่ ๖ ประสิทธิภาพของการจัดการเรียนการสอนที่เน้นผู้เรียน เป็นสำคัญ	๑๐.๐๐	๑๐.๐๐	ดีมาก
มาตรฐานที่ ๔ ว่าด้วยการประกันคุณภาพภายใน			
กลุ่มตัวบ่งชี้พื้นฐาน			
ตัวบ่งชี้ที่ ๘ พัฒนาการของการประกันคุณภาพภายในโดย สถานศึกษาและต้นสังกัด	๕.๐๐	๕.๐๐	ดีมาก
ผลรวมคะแนนทั้งหมด	๑๐๐.๐๐	๙๐.๗๙	ดีมาก

ผลการประเมินคุณภาพภายนอก รอบ ๔ (๑๗ - ๑๙ ธันวาคม ๒๕๖๒)

	ด้าน	ระดับคุณภาพ
๑	คุณภาพผู้เรียน	ดีเยี่ยม
๒	กระบวนการบริหารและการจัดการ	ดีเยี่ยม
๓	กระบวนการจัดการเรียนการสอนที่เน้นผู้เรียนเป็นสำคัญ	ดีเยี่ยม

ข้อมูลสารสนเทศที่เกิดจากการจัดการเรียนรู้ตามหลักสูตรสถานศึกษา

สรุปผลสัมฤทธิ์ทางการเรียนของนักเรียนชั้นมัธยมศึกษาปีที่ ๑ ปีการศึกษา ๒๕๖๖
รายวิชาวิทยาศาสตร์ ว๒๑๑๐๑ และ ว๒๑๑๐๒

รายวิชา	ปีการศึกษา ๒๕๖๖	
	ว๒๑๑๐๑	ว๒๑๑๐๒
๔	๑๕๒	๑๖๘
๓.๕	๘๑	๑๐๔
๓	๑๑๖	๗๙
๒.๕	๗๙	๖๙
๒	๔๒	๕๓
๑.๕	๑๘	๑๙
๑	๑๑	๓
๐	๐	๐
ร	๐	๑

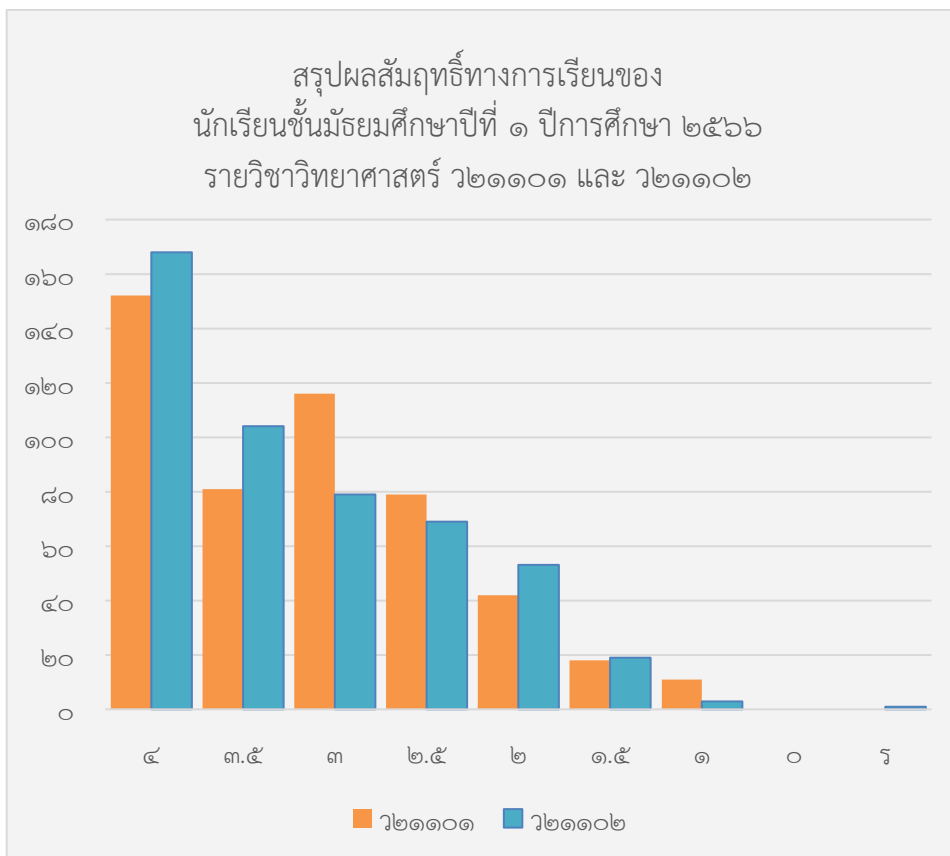

สรุปผลสัมฤทธิ์ทางการเรียนของนักเรียนชั้นมัธยมศึกษาปีที่ ๑ ปีการศึกษา ๒๕๖๖
รายวิชาคณิตศาสตร์ ค๒๑๑๐๑ และ ค๒๑๑๐๒

รายวิชา	ปีการศึกษา ๒๕๖๖	
	ค๒๑๑๐๑	ค๒๑๑๐๒
๔	๑๙๐	๒๓๗
๓.๕	๗๗	๕๙
๓	๗๔	๔๗
๒.๕	๕๔	๔๐
๒	๕๑	๓๑
๑.๕	๑๘	๒๓
๑	๑๔	๒๕
๐	๒๑	๓๓
ร	๐	๑

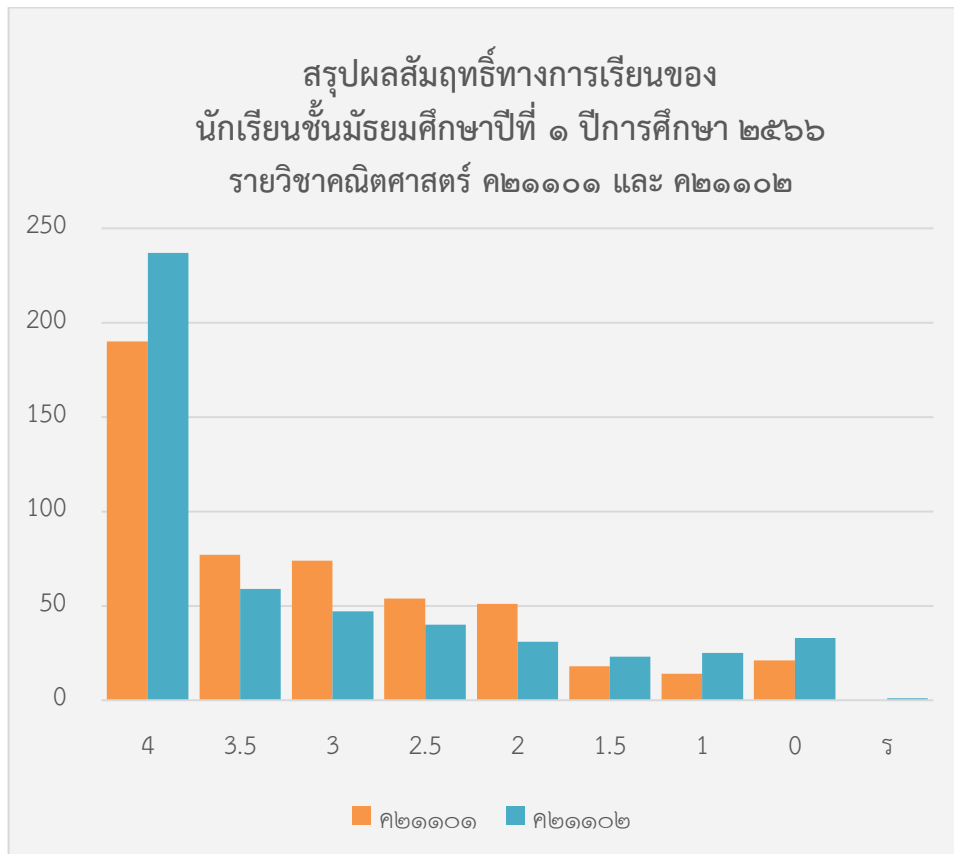

สรุปผลสัมฤทธิ์ทางการเรียนของนักเรียนชั้นมัธยมศึกษาปีที่ ๑ ปีการศึกษา ๒๕๖๖
รายวิชาภาษาอังกฤษ อ๒๑๑๐๑ และ อ๒๑๑๐๒

รายวิชา	ปีการศึกษา ๒๕๖๖	
	อ๒๑๑๐๑	อ๒๑๑๐๒
๔	๒๓๖	๒๓๘
๓.๕	๕๖	๖๔
๓	๗๙	๕๒
๒.๕	๔๑	๔๓
๒	๔๘	๔๒
๑.๕	๒๐	๓๙
๑	๑๖	๑๖
๐	๓	๒
ร	๐	๐

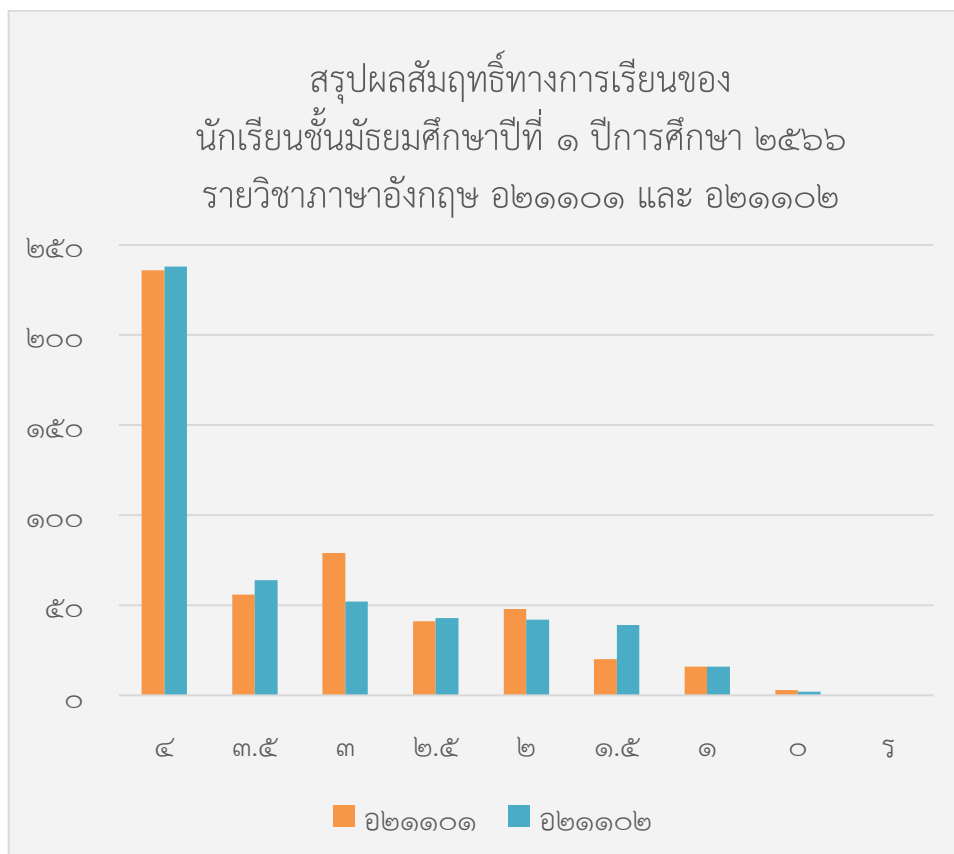

สรุปผลสัมฤทธิ์ทางการเรียนของนักเรียนชั้นมัธยมศึกษาปีที่ ๑ ปีการศึกษา ๒๕๖๖

รายวิชาภาษาไทย ท๒๑๑๐๑ และ ท๒๑๑๐๒

รายวิชา	ปีการศึกษา ๒๕๖๖	
	ท๒๑๑๐๑	ท๒๑๑๐๒
๔	๑๘๙	๒๘๓
๓.๕	๗๙	๕๒
๓	๕๖	๗๕
๒.๕	๕๐	๔๔
๒	๔๓	๒๑
๑.๕	๒๙	๑๒
๑	๓๔	๘
๐	๑๙	๐
ร	๐	๑

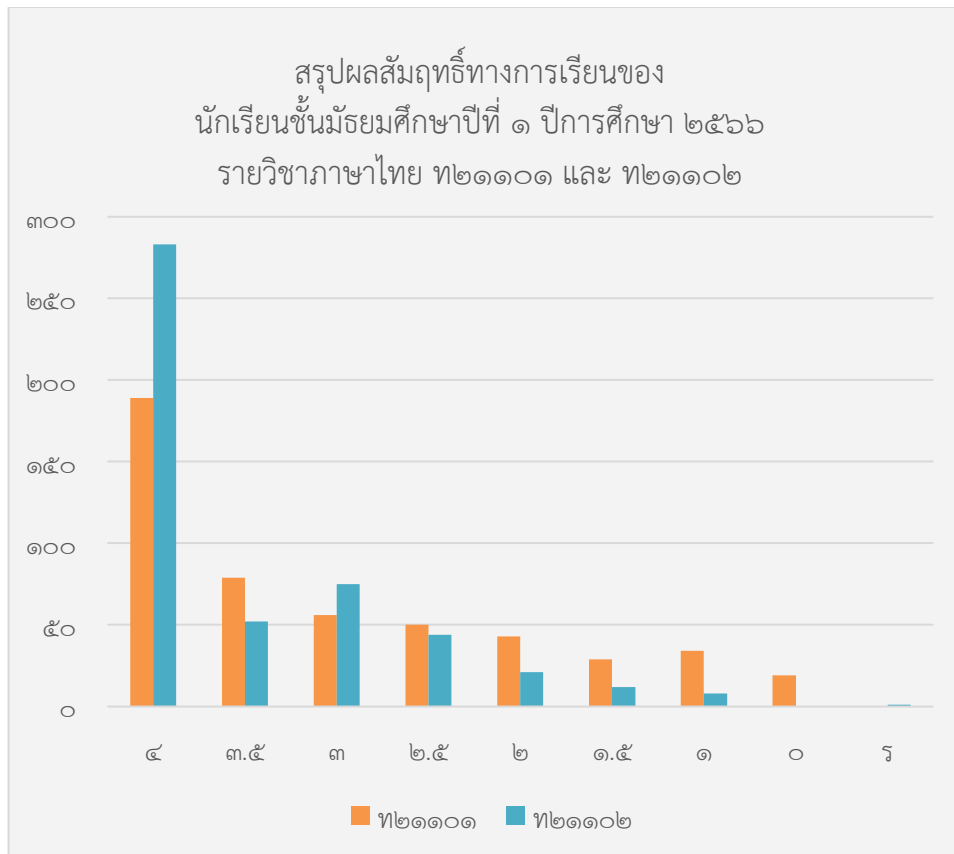

สรุปผลสัมฤทธิ์ทางการเรียนของนักเรียนชั้นมัธยมศึกษาปีที่ ๑ ปีการศึกษา ๒๕๖๖
รายวิชาสังคมศึกษา ส๒๑๑๐๑ และ ส๒๑๑๐๒

รายวิชา	ปีการศึกษา ๒๕๖๖	
	ส๒๑๑๐๑	ส๒๑๑๐๒
๔	๒๒๙	๑๙๙
๓.๕	๑๓๙	๑๑๘
๓	๖๔	๗๔
๒.๕	๔๔	๒๘
๒	๑๓	๓๐
๑.๕	๔	๒๑
๑	๖	๒๕
๐	๐	๐
ร	๐	๑

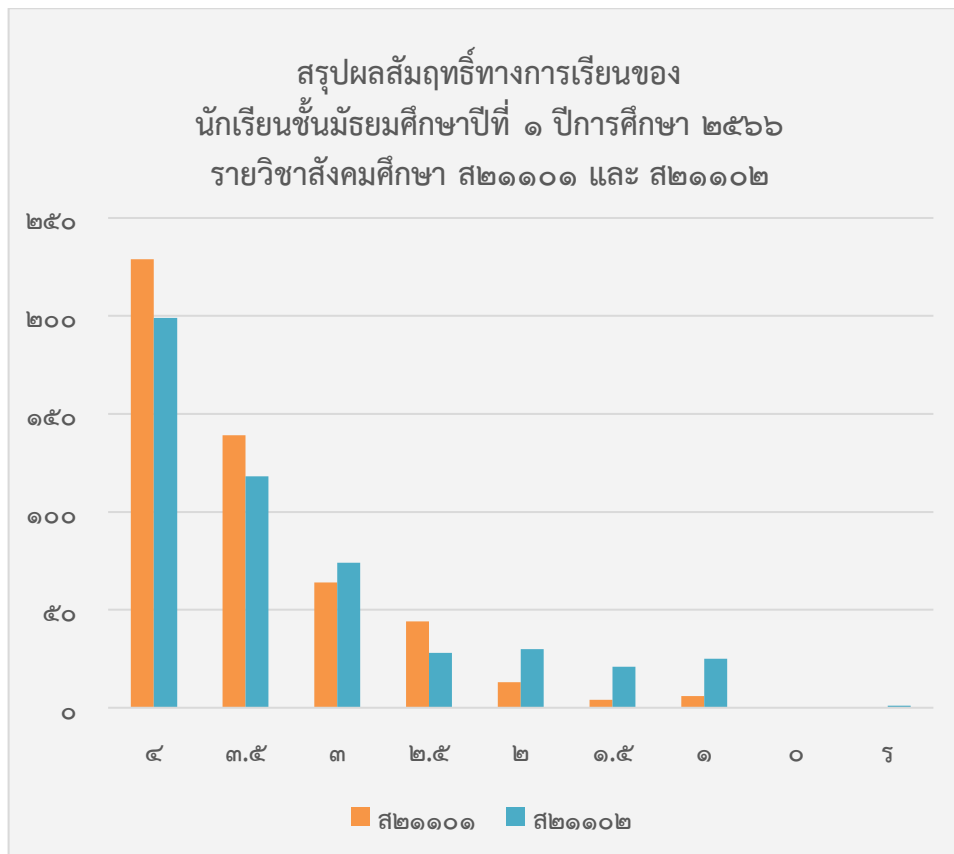

สรุปผลสัมฤทธิ์ทางการเรียนของนักเรียนชั้นมัธยมศึกษาปีที่ ๑ ปีการศึกษา ๒๕๖๖
รายวิชาสุขศึกษา พ๒๑๑๐๑ และ พ๒๑๑๐๓

รายวิชา	ปีการศึกษา ๒๕๖๖	
	พ๒๑๑๐๑	พ๒๑๑๐๓
๔	๒๒๖	๑๓๑
๓.๕	๖๘	๕๓
๓	๗๕	๘๑
๒.๕	๔๙	๗๑
๒	๘๑	๗๑
๑.๕	๐	๕๓
๑	๐	๓๑
๐	๐	๐
ร	๐	๕

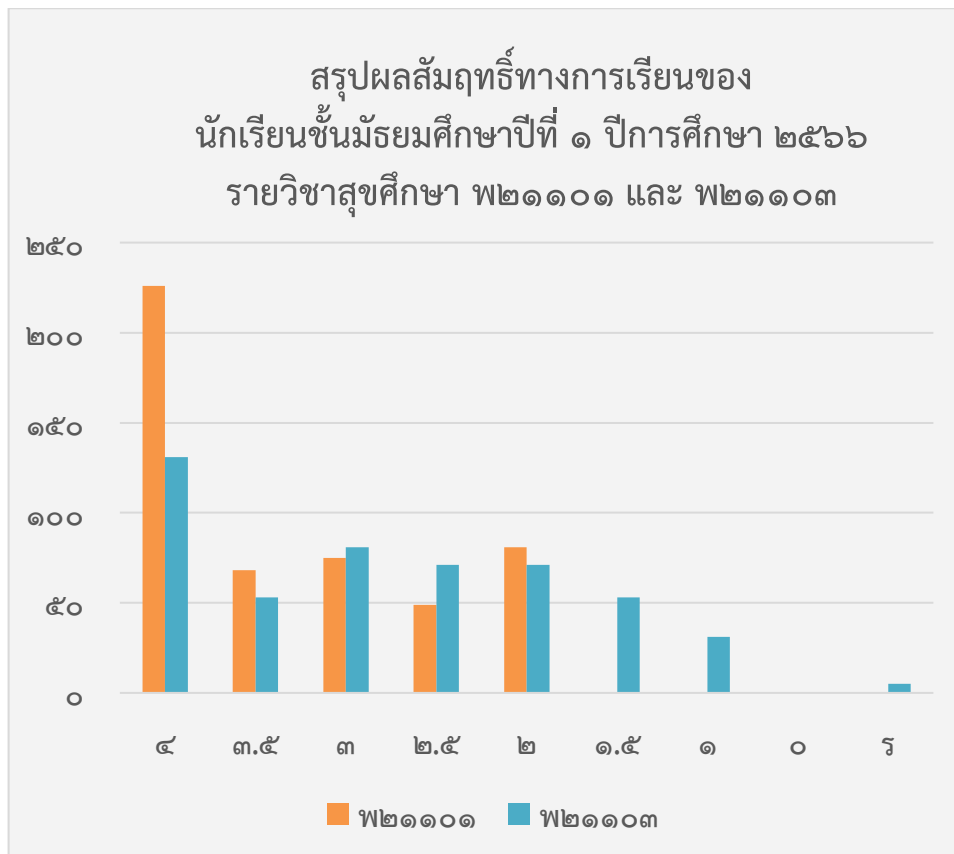

สรุปผลสัมฤทธิ์ทางการเรียนของนักเรียนชั้นมัธยมศึกษาปีที่ ๑ ปีการศึกษา ๒๕๖๖
รายวิชาศิลปะ ศ๒๑๑๐๑ และ ศ๒๑๑๐๒

รายวิชา	ปีการศึกษา ๒๕๖๖	
	ศ๒๑๑๐๑	ศ๒๑๑๐๒
๔	๑๘๐	๑๖๓
๓.๕	๑๐๐	๗๑
๓	๑๑๒	๗๙
๒.๕	๔๙	๗๐
๒	๓๓	๕๑
๑.๕	๑๑	๔๖
๑	๘	๑๖
๐	๖	๐
ร	๐	๐

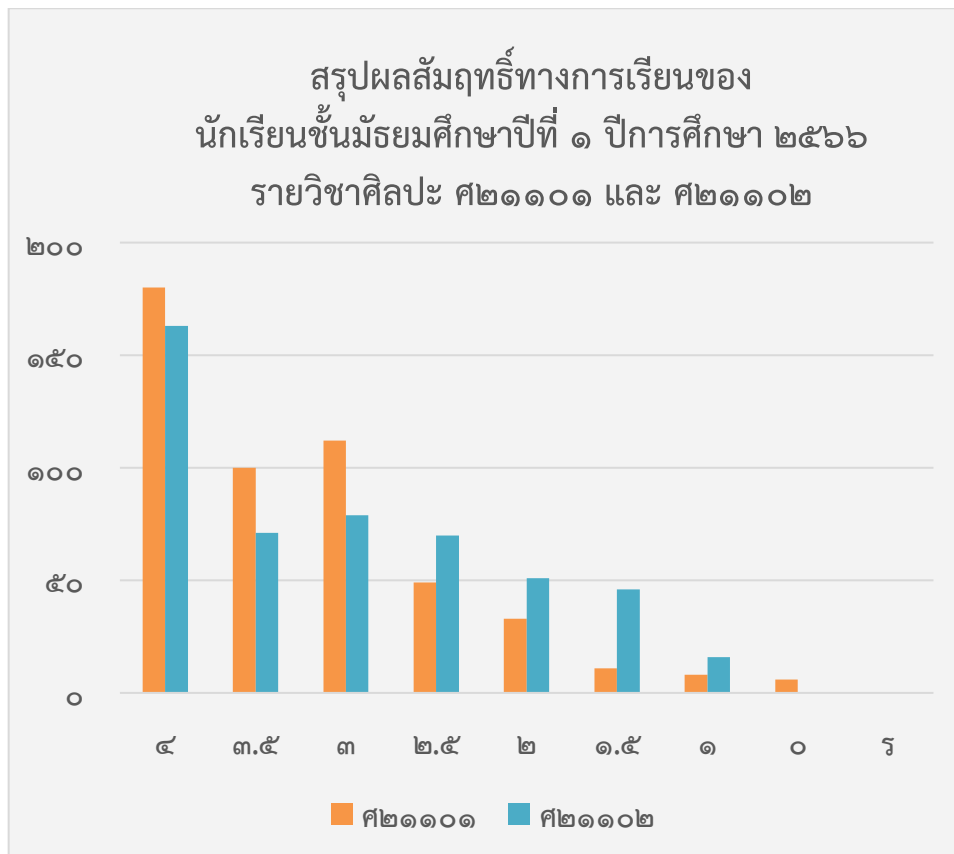

สรุปผลสัมฤทธิ์ทางการเรียนของนักเรียนชั้นมัธยมศึกษาปีที่ ๑ ปีการศึกษา ๒๕๖๖
รายวิชาการงานอาชีพ ง๒๑๑๐๑ และ ง๒๑๑๐๒

รายวิชา	ปีการศึกษา ๒๕๖๖	
	ง๒๑๑๐๑	ง๒๑๑๐๒
๔	๑๐๘	๒๒๒
๓.๕	๗๖	๑๐๔
๓	๘๙	๘๐
๒.๕	๖๐	๓๖
๒	๗๑	๒๓
๑.๕	๔๑	๙
๑	๒๗	๖
๐	๒๗	๑๕
ร	๐	๑

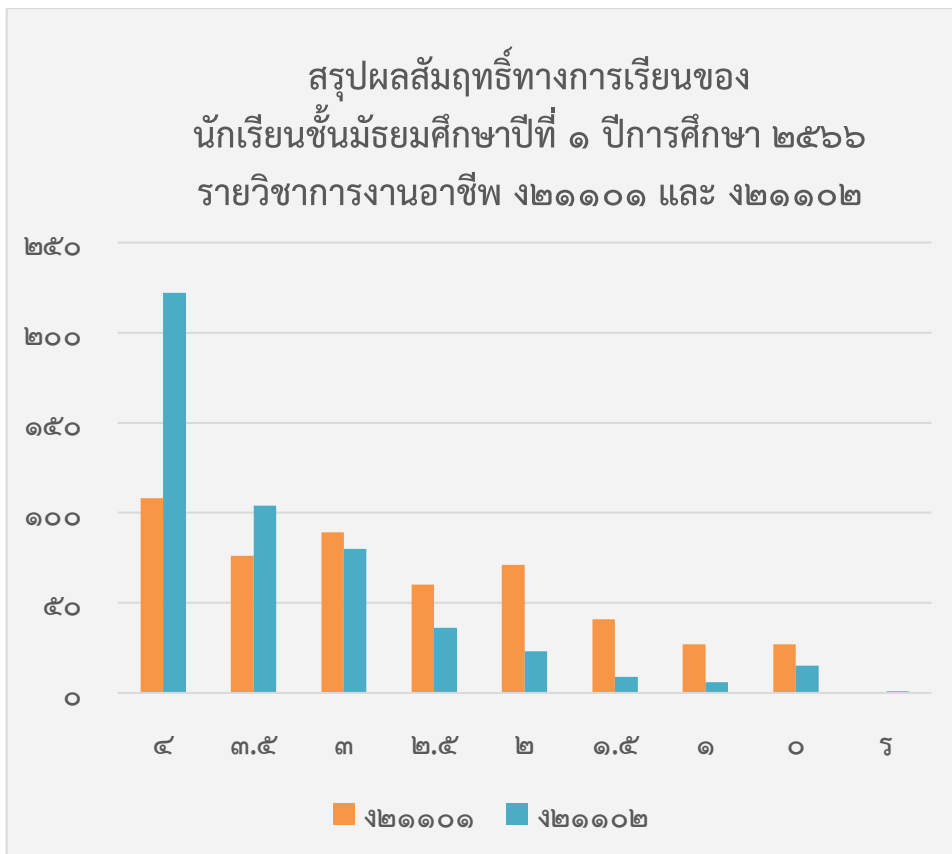

สรุปผลสัมฤทธิ์ทางการเรียนของนักเรียนชั้นมัธยมศึกษาปีที่ ๒ ปีการศึกษา ๒๕๖๖
รายวิชาวิทยาศาสตร์ ว๒๒๑๐๑ และ ว๒๒๑๐๒

รายวิชา	ปีการศึกษา ๒๕๖๖	
	ว๒๒๑๐๑	ว๒๒๑๐๒
๔	๑๓๖	๑๓๔
๓.๕	๖๙	๗๙
๓	๑๐๒	๑๐๓
๒.๕	๗๘	๙๐
๒	๘๑	๔๓
๑.๕	๑๕	๒๗
๑	๒๑	๑๘
๐	๑	๐
ร	๐	๔

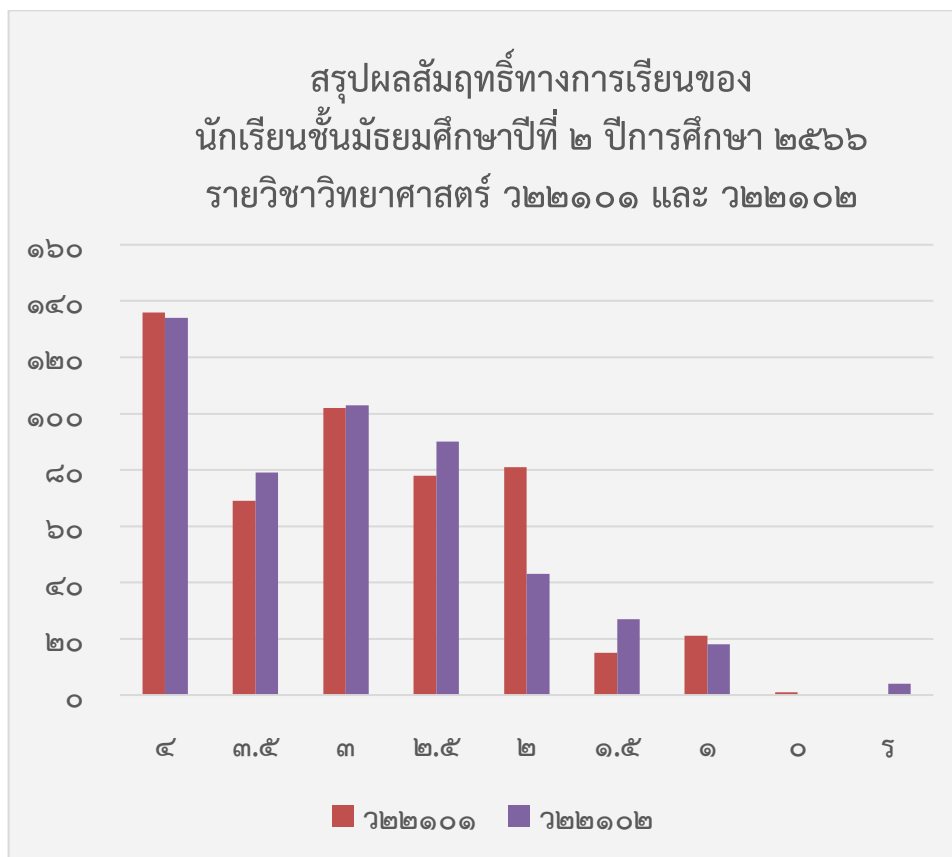

สรุปผลสัมฤทธิ์ทางการเรียนของนักเรียนชั้นมัธยมศึกษาปีที่ ๒ ปีการศึกษา ๒๕๖๖
รายวิชาคณิตศาสตร์ ค๒๒๑๐๑ และ ค๒๒๑๐๒

รายวิชา	ปีการศึกษา ๒๕๖๖	
	ค๒๒๑๐๑	ค๒๒๑๐๒
๔	๒๐๒	๑๙๓
๓.๕	๗๒	๔๐
๓	๗๕	๕๘
๒.๕	๗๘	๕๙
๒	๓๗	๖๑
๑.๕	๒๓	๕๒
๑	๑๕	๒๓
๐	๑	๑๐
ร	๐	๑

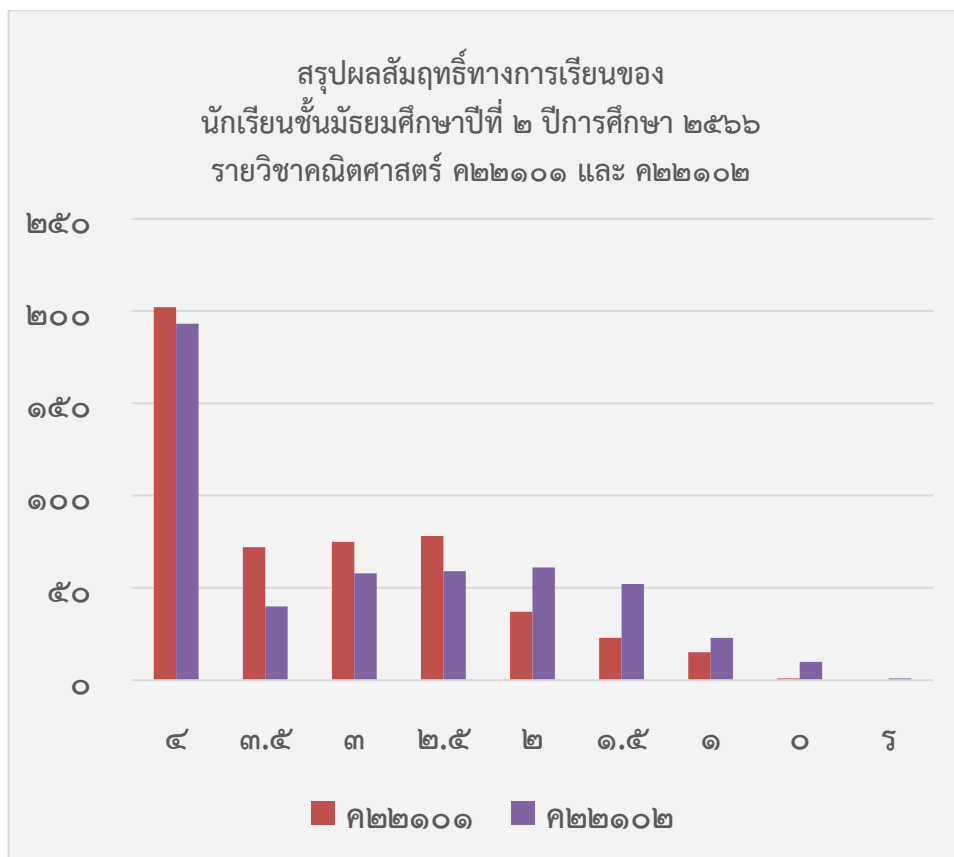

สรุปผลสัมฤทธิ์ทางการเรียนของนักเรียนชั้นมัธยมศึกษาปีที่ ๒ ปีการศึกษา ๒๕๖๖
รายวิชาภาษาอังกฤษ ๒๒๒๑๐๑ และ ๒๒๒๑๐๒

รายวิชา	ปีการศึกษา ๒๕๖๖	
	๒๒๒๑๐๑	๒๒๒๑๐๒
๔	๑๐๙	๑๕๖
๓.๕	๙๔	๖๕
๓	๑๑๔	๘๑
๒.๕	๕๙	๘๓
๒	๕๒	๕๖
๑.๕	๓๓	๑๙
๑	๓๒	๓๓
๐	๑๐	๔
ร	๐	๑

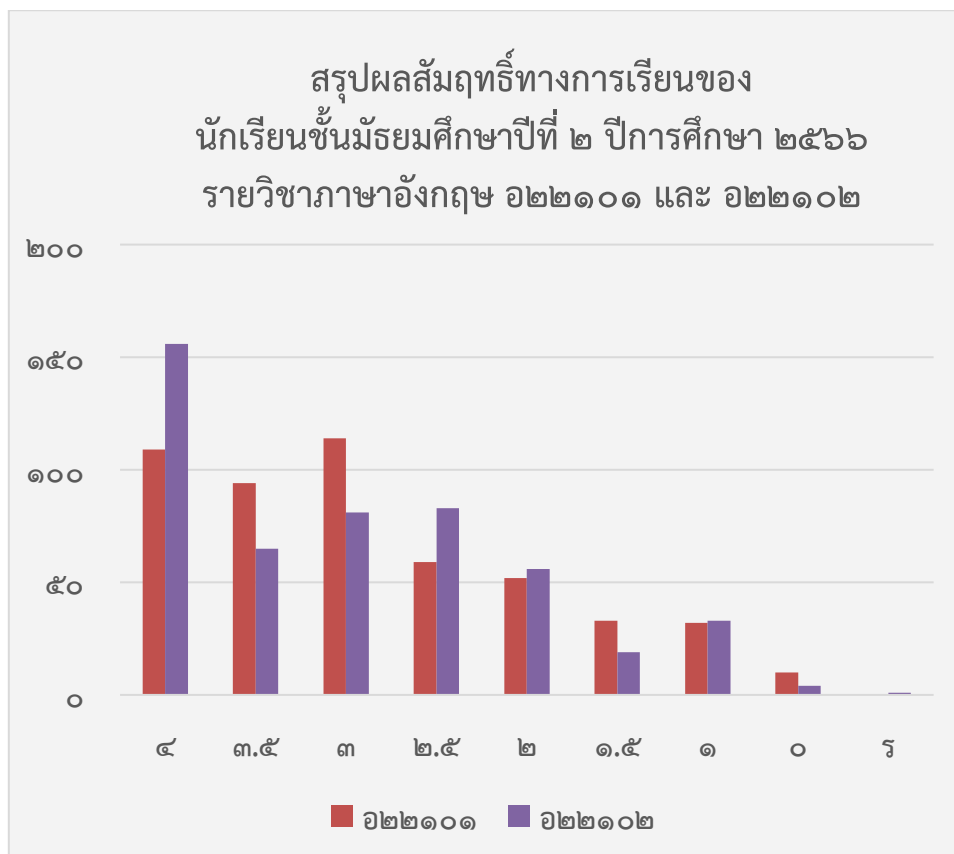

สรุปผลสัมฤทธิ์ทางการเรียนของนักเรียนชั้นมัธยมศึกษาปีที่ ๒ ปีการศึกษา ๒๕๖๖
รายวิชาภาษาไทย ท๒๒๑๐๑ และ ท๒๒๑๐๒

รายวิชา	ปีการศึกษา ๒๕๖๖	
	ท๒๒๑๐๑	ท๒๒๑๐๒
๔	๑๔๖	๒๔๖
๓.๕	๖๐	๕๘
๓	๖๗	๗๔
๒.๕	๕๓	๓๕
๒	๖๗	๓๔
๑.๕	๔๐	๑๘
๑	๓๗	๑๖
๐	๓๓	๑๔
ร	๐	๑

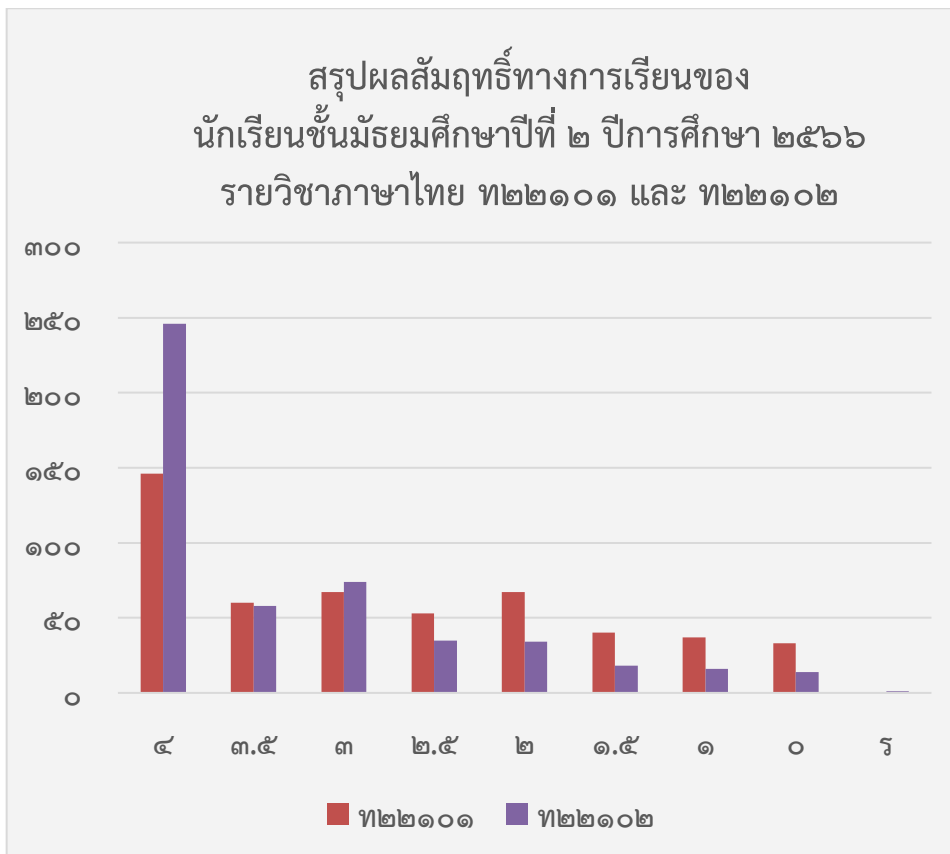

สรุปผลสัมฤทธิ์ทางการเรียนของนักเรียนชั้นมัธยมศึกษาปีที่ ๒ ปีการศึกษา ๒๕๖๖
รายวิชาสังคมศึกษา ส๒๒๑๐๑ และ ส๒๒๑๐๒

รายวิชา	ปีการศึกษา ๒๕๖๖	
	ส๒๒๑๐๑	ส๒๒๑๐๒
๔	๑๗๔	๑๙๔
๓.๕	๘๓	๗๙
๓	๑๑๘	๙๒
๒.๕	๘๓	๗๐
๒	๒๑	๒๘
๑.๕	๑๐	๒๒
๑	๔	๑๑
๐	๑๐	๑
ร	๐	๑

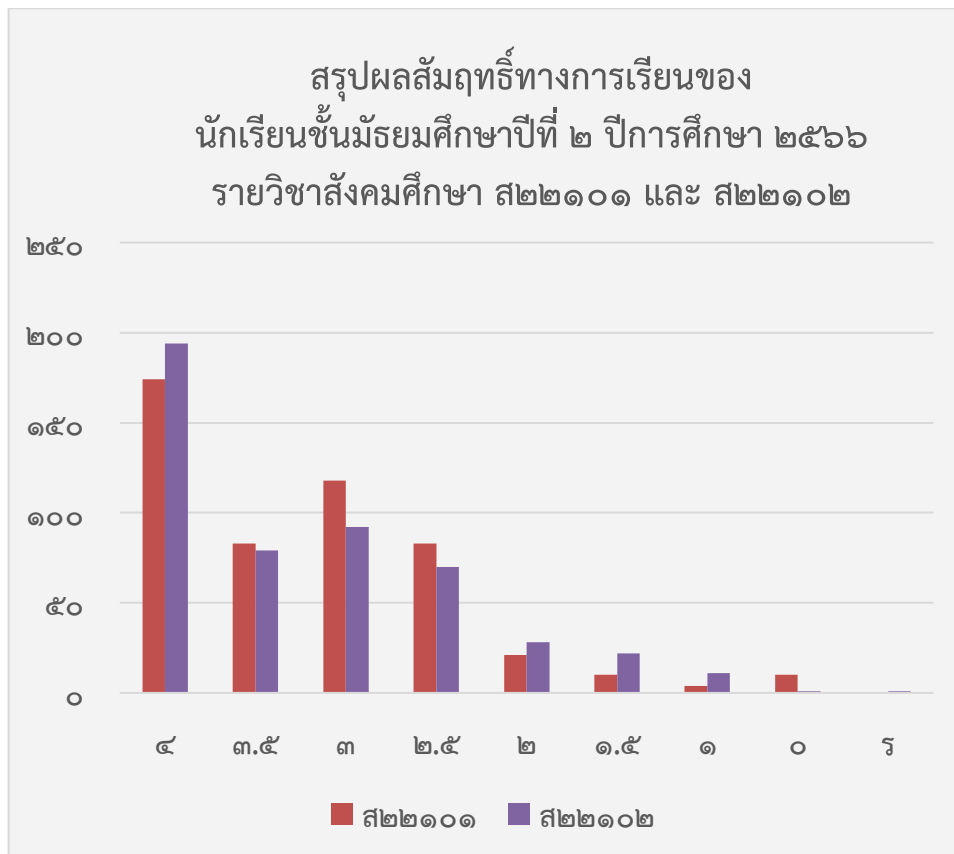

สรุปผลสัมฤทธิ์ทางการเรียนของนักเรียนชั้นมัธยมศึกษาปีที่ ๒ ปีการศึกษา ๒๕๖๖
รายวิชาสุขศึกษา พ๒๒๑๐๑ และ พ๒๒๑๐๓

รายวิชา	ปีการศึกษา ๒๕๖๖	
	พ๒๒๑๐๑	พ๒๒๑๐๓
๔	๑๔๘	๒๒๖
๓.๕	๑๑๓	๑๑๗
๓	๖๗	๘๓
๒.๕	๕๑	๔๕
๒	๕๔	๒๒
๑.๕	๓๒	๑
๑	๒๖	๐
๐	๓	๐
ร	๙	๔

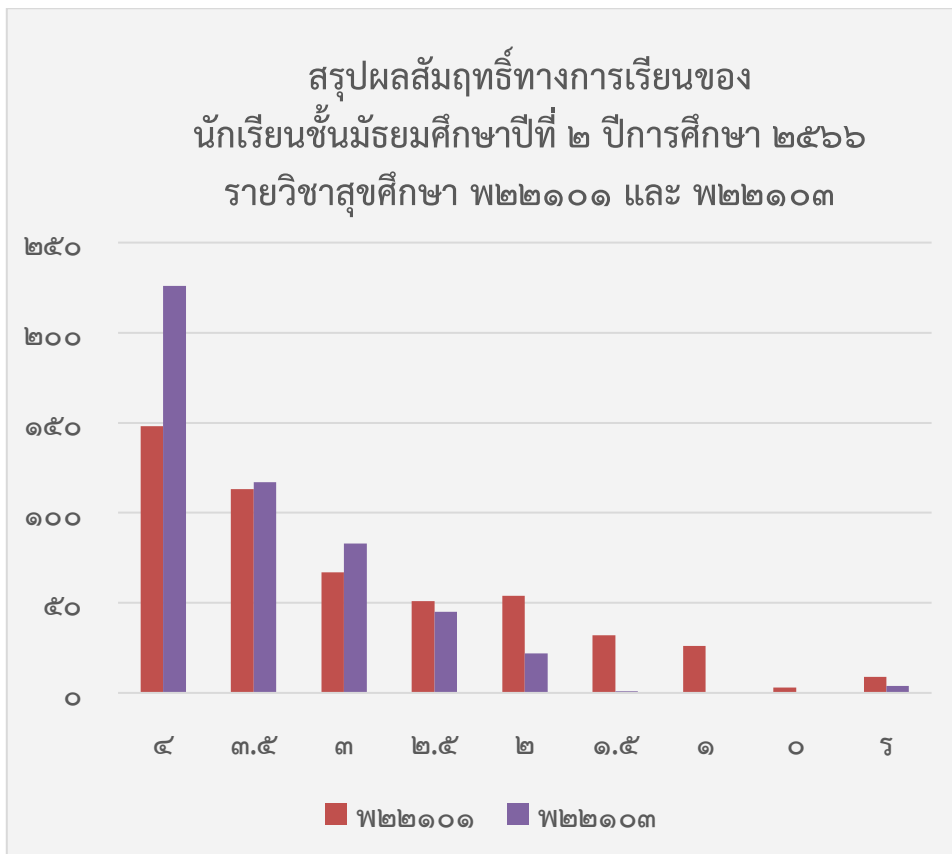

สรุปผลสัมฤทธิ์ทางการเรียนของนักเรียนชั้นมัธยมศึกษาปีที่ ๒ ปีการศึกษา ๒๕๖๖
รายวิชาการงานอาชีพ ง๒๒๑๐๑ และ ง๒๒๑๐๒

รายวิชา	ปีการศึกษา ๒๕๖๖	
	ง๒๒๑๐๑	ง๒๒๑๐๒
๔	๒๐๔	๒๔๔
๓.๕	๗๒	๔๕
๓	๕๘	๖๐
๒.๕	๔๓	๓๙
๒	๓๔	๒๙
๑.๕	๑๘	๒๒
๑	๒๒	๒๖
๐	๕๒	๑๘
ร	๐	๑๓

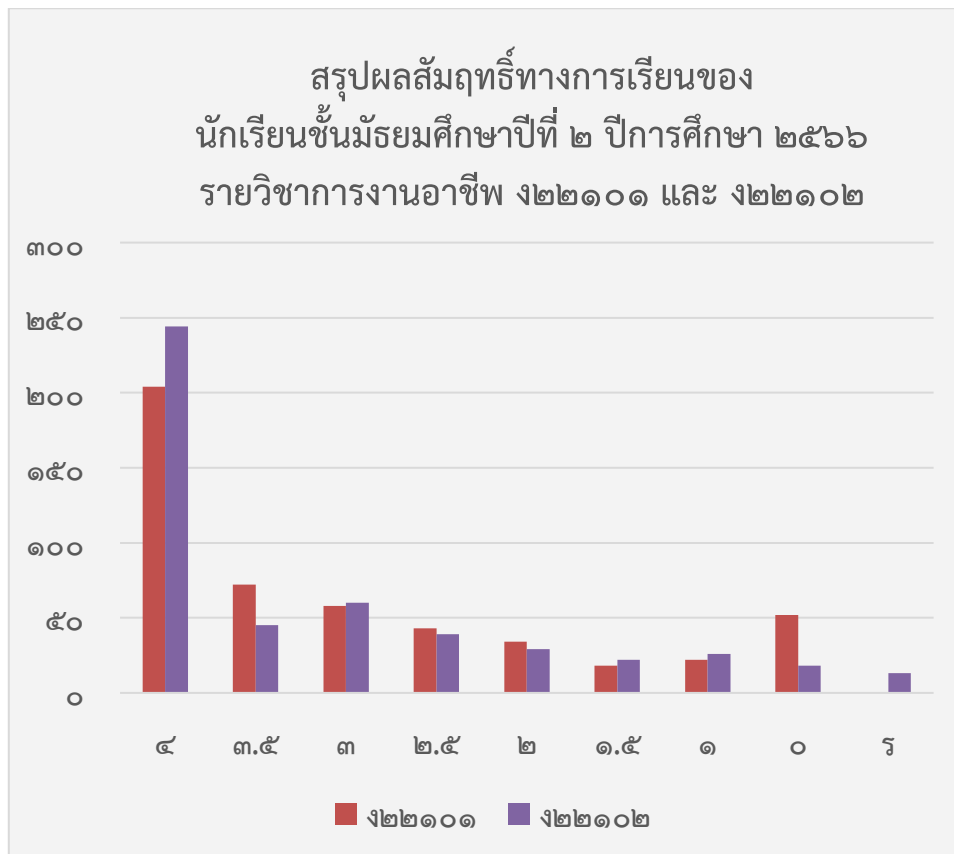

สรุปผลสัมฤทธิ์ทางการเรียนของนักเรียนชั้นมัธยมศึกษาปีที่ ๒ ปีการศึกษา ๒๕๖๖
รายวิชาศิลปะ ศ๒๒๑๐๑ และ ศ๒๒๑๐๒

รายวิชา	ปีการศึกษา ๒๕๖๖	
	ศ๒๒๑๐๑	ศ๒๒๑๐๒
๔	๒๗๓	๓๐๐
๓.๕	๖๐	๖๗
๓	๔๘	๖๓
๒.๕	๗๘	๒๗
๒	๓๙	๒๐
๑.๕	๓	๙
๑	๒	๑
๐	๐	๐
ร	๐	๑๑

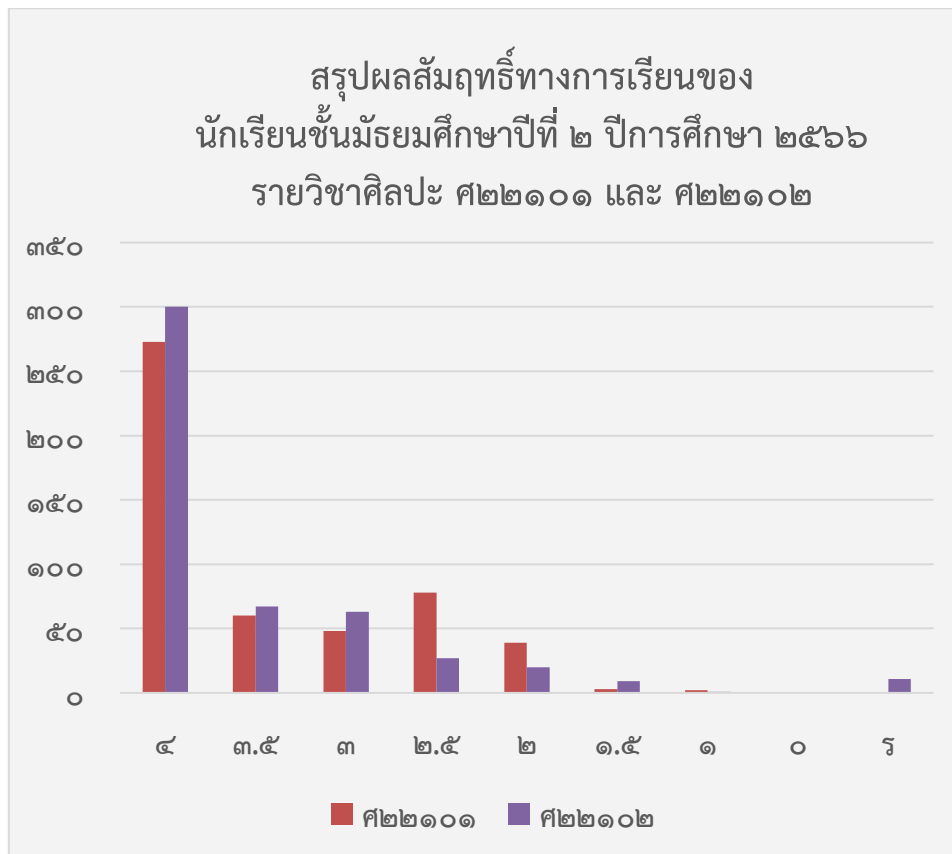

สรุปผลสัมฤทธิ์ทางการเรียนของนักเรียนชั้นมัธยมศึกษาปีที่ ๓ ปีการศึกษา ๒๕๖๖
รายวิชาวิทยาศาสตร์ ว๒๓๑๐๑ และ ว๒๓๑๐๒

รายวิชา	ปีการศึกษา ๒๕๖๖	
	ว๒๓๑๐๑	ว๒๓๑๐๒
๔	๑๘๘	๒๑๐
๓.๕	๑๔๑	๑๐๙
๓	๙๗	๘๗
๒.๕	๒๙	๒๘
๒	๑๔	๒๐
๑.๕	๑๐	๑๓
๑	๔	๑๔
๐	๑	๐
ร	๑	๓

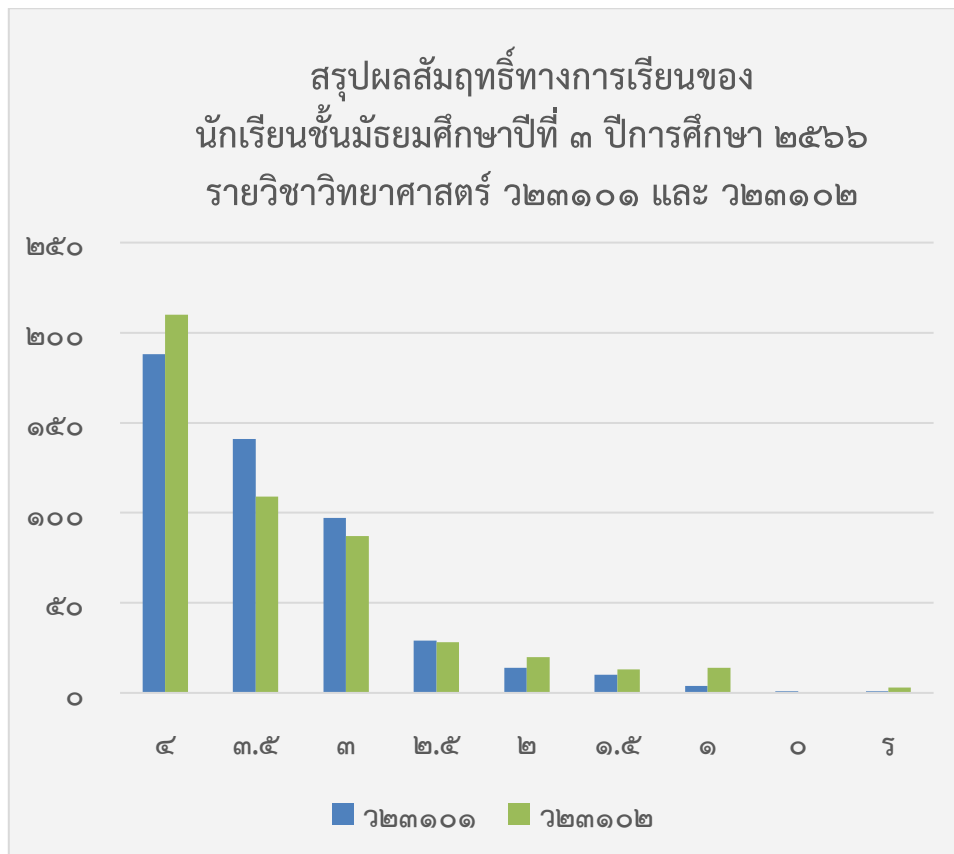

สรุปผลสัมฤทธิ์ทางการเรียนของนักเรียนชั้นมัธยมศึกษาปีที่ ๓ ปีการศึกษา ๒๕๖๖
รายวิชาคณิตศาสตร์ ค๒๓๑๐๑ และ ค๒๓๑๐๒

รายวิชา	ปีการศึกษา ๒๕๖๖	
	ค๒๓๑๐๑	ค๒๓๑๐๒
๔	๑๗๗	๑๘๐
๓.๕	๕๖	๕๘
๓	๘๘	๘๒
๒.๕	๙๕	๗๒
๒	๔๕	๕๓
๑.๕	๑๐	๑๔
๑	๖	๑๔
๐	๘	๘
ร	๐	๑

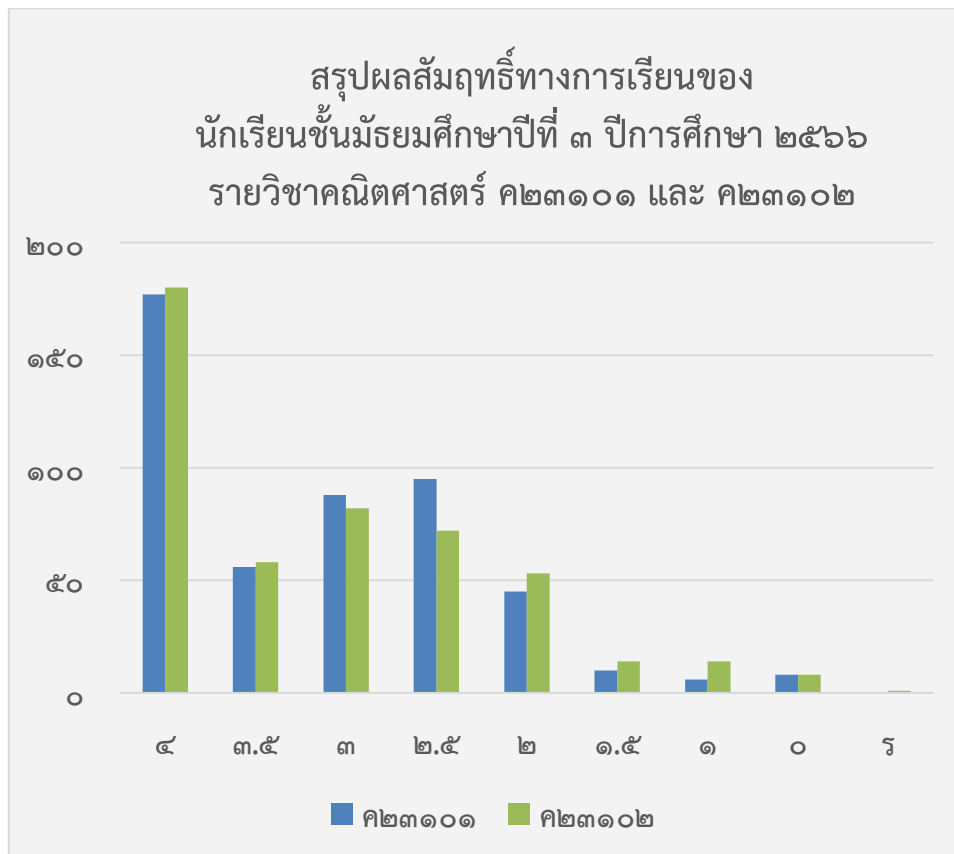

สรุปผลสัมฤทธิ์ทางการเรียนของนักเรียนชั้นมัธยมศึกษาปีที่ ๓ ปีการศึกษา ๒๕๖๖
รายวิชาภาษาอังกฤษ อ๒๓๑๐๑ และ อ๒๓๑๐๒

รายวิชา	ปีการศึกษา ๒๕๖๖	
	อ๒๓๑๐๑	อ๒๓๑๐๒
๔	๒๔๙	๑๙๒
๓.๕	๔๘	๗๘
๓	๔๓	๖๑
๒.๕	๔๘	๘๖
๒	๔๔	๔๗
๑.๕	๒๘	๑๓
๑	๒๐	๓
๐	๔	๐
ร	๑	๓

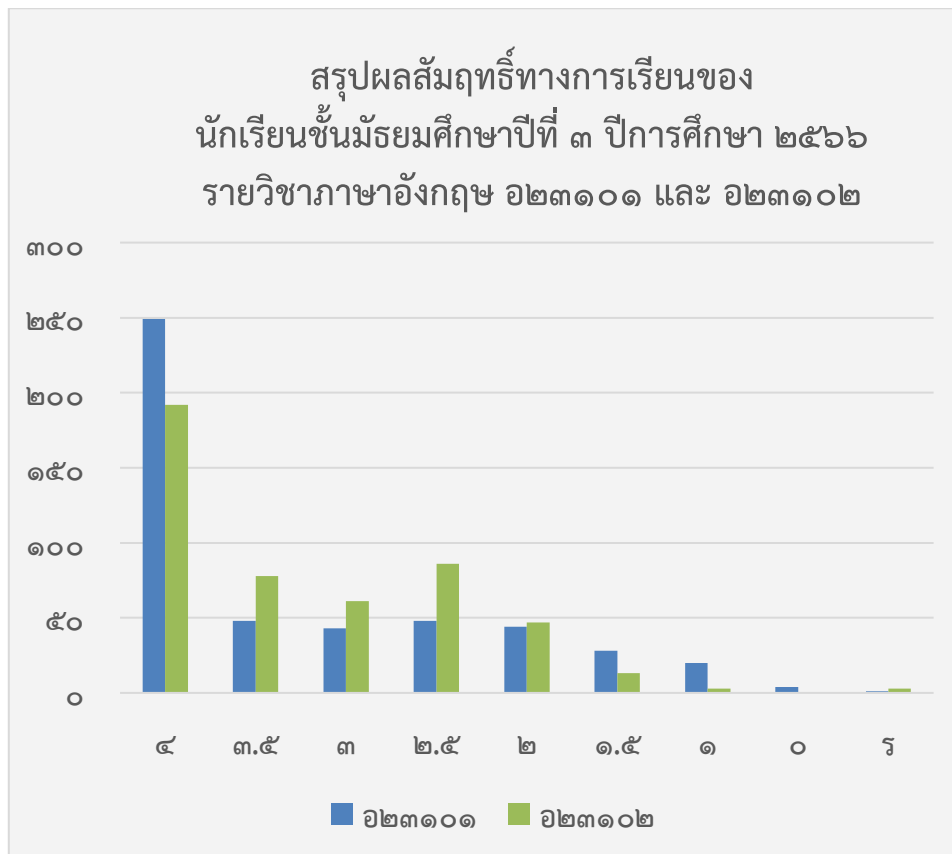

สรุปผลสัมฤทธิ์ทางการเรียนของนักเรียนชั้นมัธยมศึกษาปีที่ ๓ ปีการศึกษา ๒๕๖๖
รายวิชาภาษาไทย ๗๒๓๑๐๑ และ ๗๒๓๑๐๒

รายวิชา	ปีการศึกษา ๒๕๖๖	
	๗๒๓๑๐๑	๗๒๓๑๐๒
๔	๒๒๔	๑๖๕
๓.๕	๘๒	๘๕
๓	๕๐	๙๐
๒.๕	๓๙	๖๑
๒	๒๙	๔๗
๑.๕	๒๐	๑๙
๑	๓๓	๑๓
๐	๘	๐
ร	๐	๓

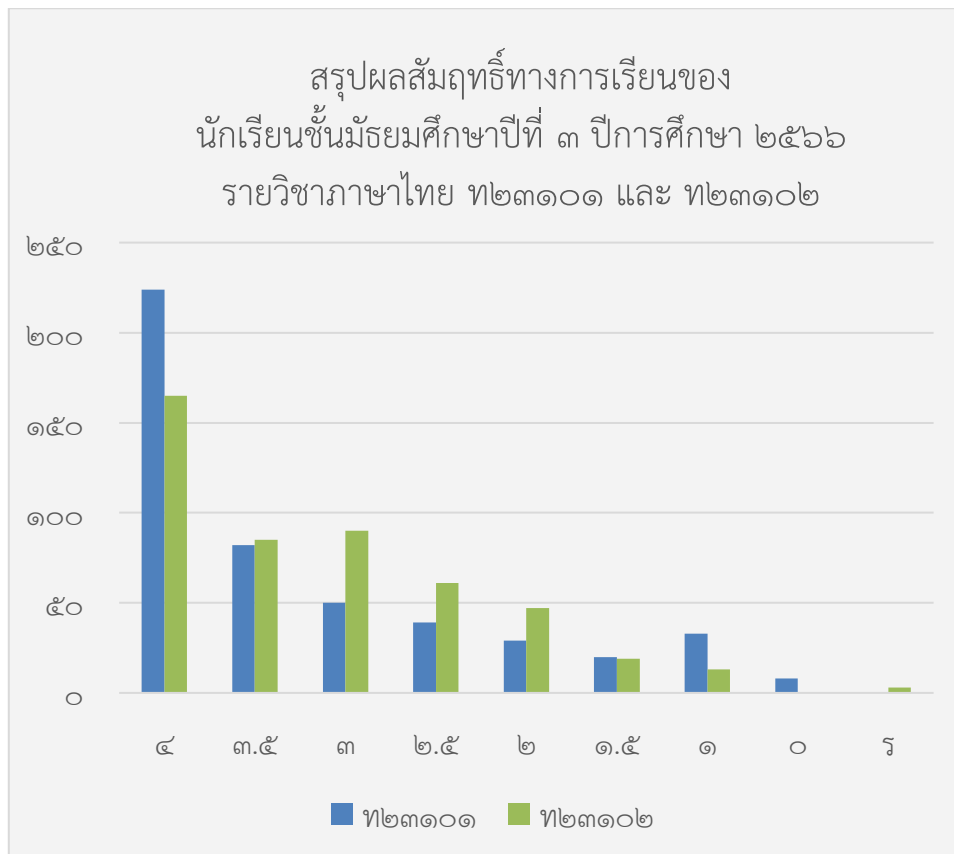

สรุปผลสัมฤทธิ์ทางการเรียนของนักเรียนชั้นมัธยมศึกษาปีที่ ๓ ปีการศึกษา ๒๕๖๖
รายวิชาสังคมศึกษา ส๒๓๑๐๑ และ ส๒๓๑๐๒

รายวิชา	ปีการศึกษา ๒๕๖๖	
	ส๒๓๑๐๑	ส๒๓๑๐๒
๔	๑๘๗	๑๘๓
๓.๕	๑๑๑	๑๐๘
๓	๘๘	๘๖
๒.๕	๔๒	๕๑
๒	๒๔	๑๗
๑.๕	๗	๑๓
๑	๑๐	๑๕
๐	๑๖	๘
ร	๐	๓

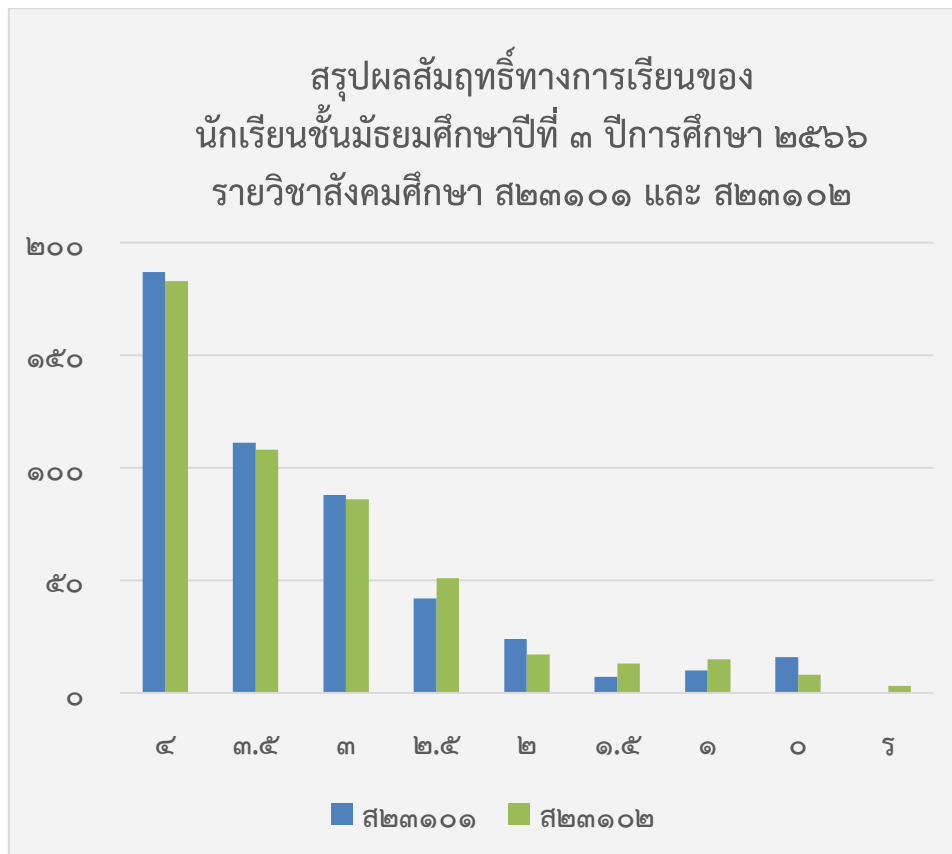

สรุปผลสัมฤทธิ์ทางการเรียนของนักเรียนชั้นมัธยมศึกษาปีที่ ๓ ปีการศึกษา ๒๕๖๖
รายวิชาสุขศึกษา พ๒๓๑๐๑ และ พ๒๓๑๐๓

รายวิชา	ปีการศึกษา ๒๕๖๖	
	พ๒๓๑๐๑	พ๒๓๑๐๓
๔	๑๖๖	๒๗๙
๓.๕	๑๘๔	๑๔๙
๓	๘๖	๔๓
๒.๕	๒๗	๕
๒	๖	๑
๑.๕	๔	๐
๑	๙	๐
๐	๑	๑
ร	๒	๖

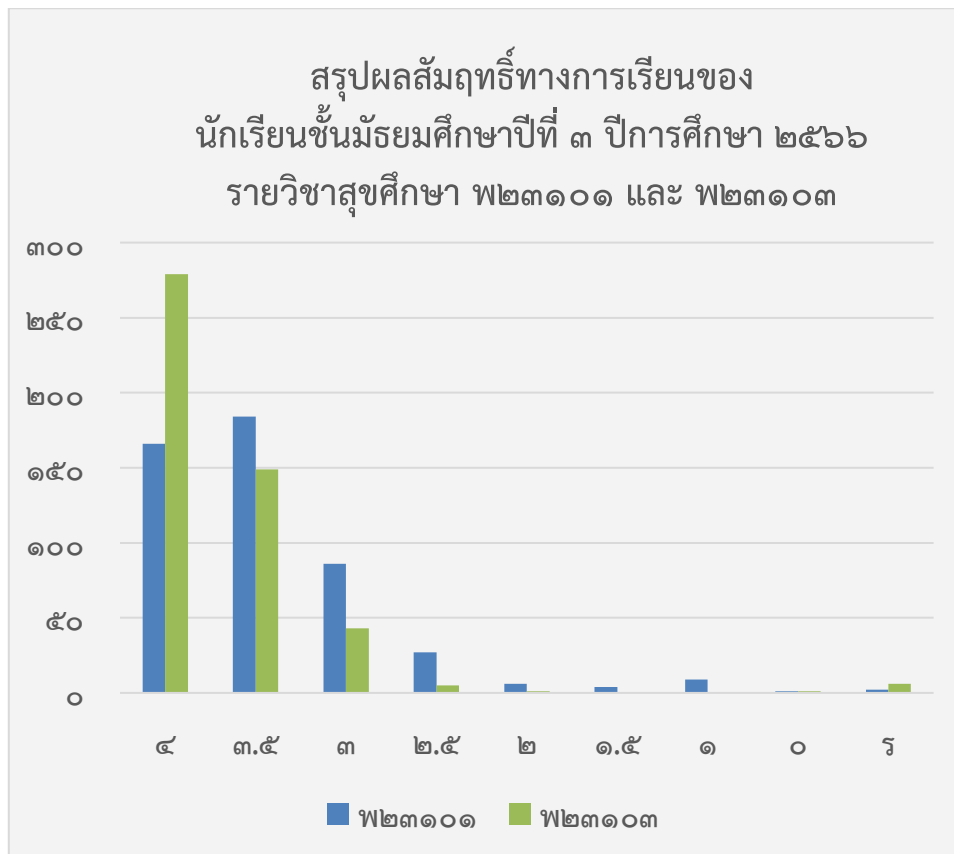

สรุปผลสัมฤทธิ์ทางการเรียนของนักเรียนชั้นมัธยมศึกษาปีที่ ๓ ปีการศึกษา ๒๕๖๖
รายวิชาศิลปะ ศ๒๓๑๐๑ และ ศ๒๓๑๐๒

รายวิชา	ปีการศึกษา ๒๕๖๖	
	ศ๒๓๑๐๑	ศ๒๓๑๐๒
๔	๓๗๒	๓๖๑
๓.๕	๔๗	๖๗
๓	๒๐	๒๘
๒.๕	๑๒	๑๒
๒	๑๔	๕
๑.๕	๗	๖
๑	๒	๑
๐	๑	๐
ร	๑๐	๔

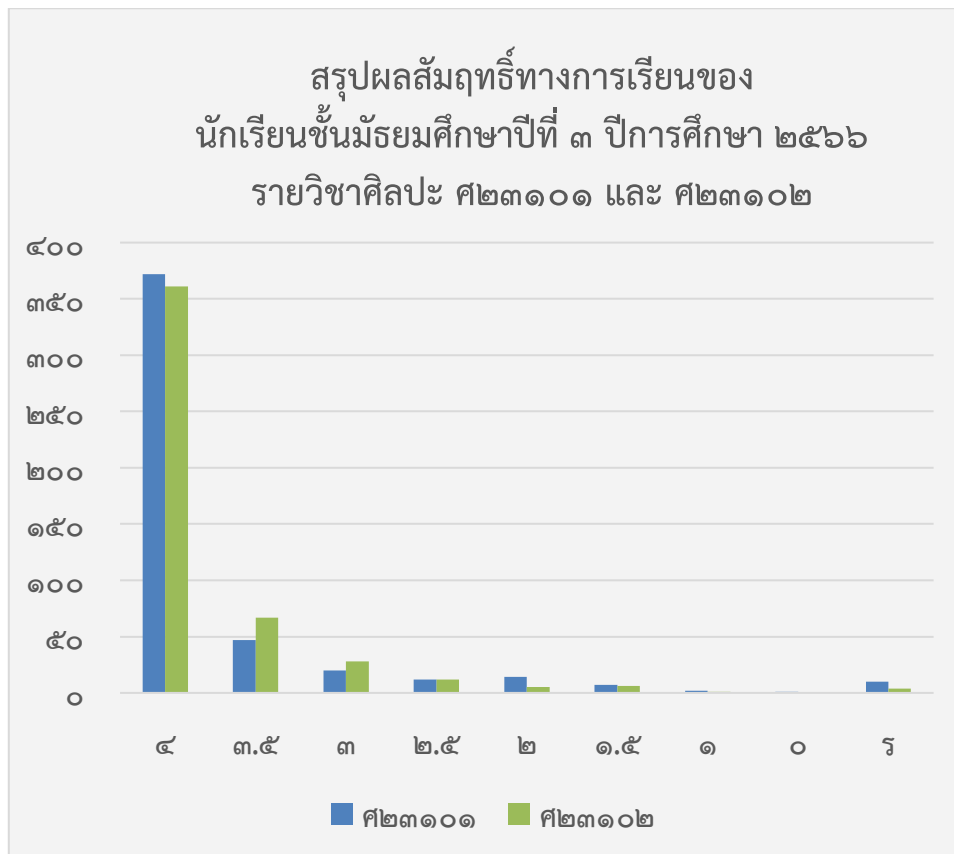

สรุปผลสัมฤทธิ์ทางการเรียนของนักเรียนชั้นมัธยมศึกษาปีที่ ๓ ปีการศึกษา ๒๕๖๖
รายวิชาการงานอาชีพ ง๒๓๑๐๑ และ ง๒๓๑๐๒

รายวิชา	ปีการศึกษา ๒๕๖๖	
	ง๒๓๑๐๑	ง๒๓๑๐๒
๔	๓๑๓	๓๒๒
๓.๕	๔๑	๖๓
๓	๓๐	๓๖
๒.๕	๒๑	๒๐
๒	๒๗	๘
๑.๕	๒๐	๑๐
๑	๑๒	๒๒
๐	๒๐	๒
ร	๐	๑

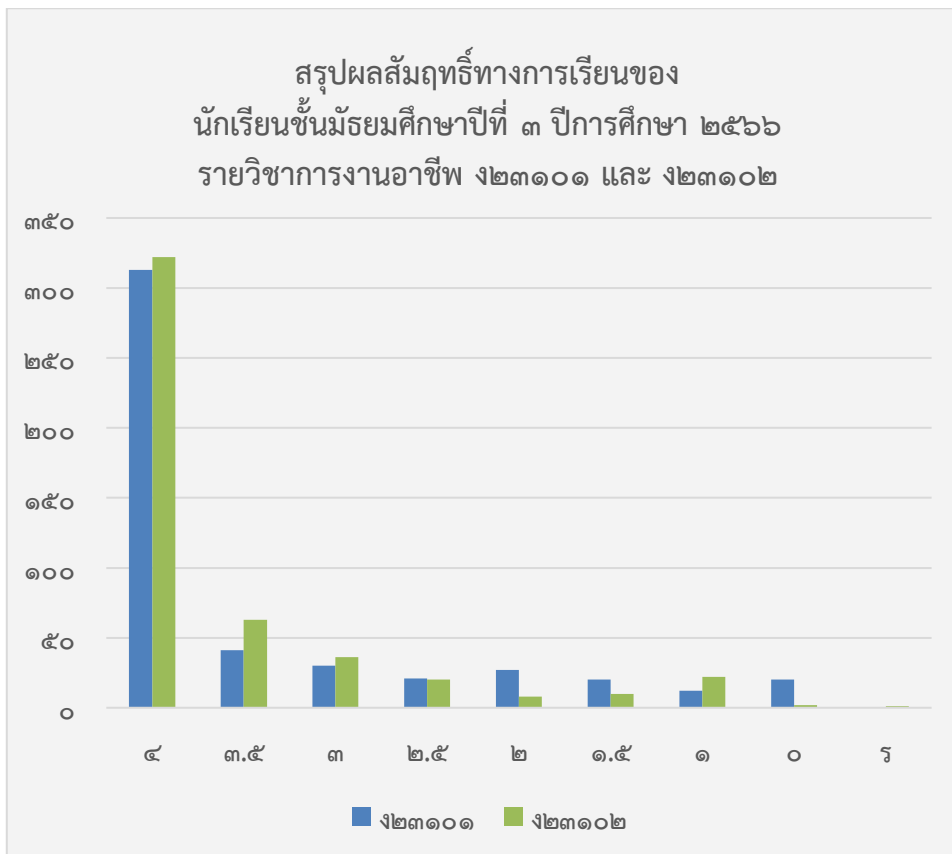

ผลสัมฤทธิ์ทางการเรียนของนักเรียนชั้นมัธยมศึกษาปีที่ ๔
สรุปผลสัมฤทธิ์ทางการเรียนของนักเรียนชั้นมัธยมศึกษาปีที่ ๔ ปีการศึกษา ๒๕๖๖
รายวิชาวิทยาศาสตร์ ว๓๑๑๐๑ และ ว๓๐๒๙๐

รายวิชา	ปีการศึกษา ๒๕๖๖	
	ว๓๑๑๐๑	ว๓๐๒๙๐
๔	๒๙๒	๒๓๖
๓.๕	๙๕	๕๕
๓	๔๐	๒๙
๒.๕	๑๘	๒๓
๒	๖	๑๘
๑.๕	๑	๑๒
๑	๐	๘
๐	๐	๐
ร	๐	๔๐

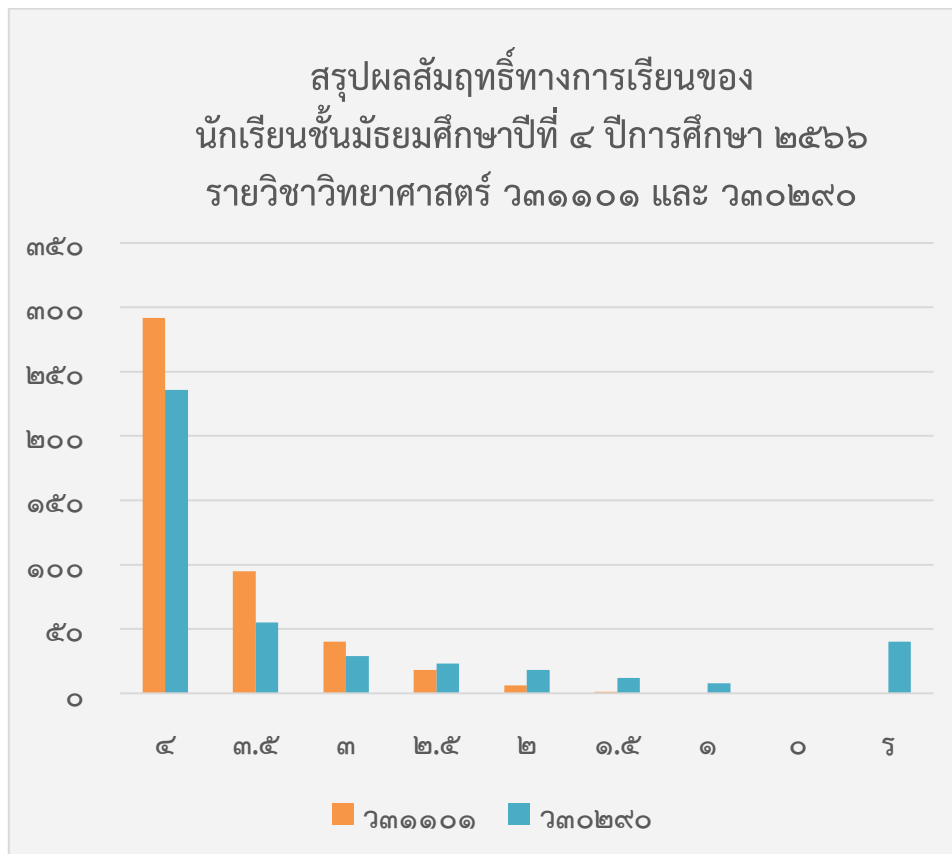

สรุปผลสัมฤทธิ์ทางการเรียนของนักเรียนชั้นมัธยมศึกษาปีที่ ๔ ปีการศึกษา ๒๕๖๖
รายวิชาคณิตศาสตร์ คณิต๑๐๑/คณิต๑๐๓ และ คณิต๑๐๒/คณิต๑๐๔

รายวิชา	ปีการศึกษา ๒๕๖๖	
	คณิต๑๐๑/คณิต๑๐๓	คณิต๑๐๒/คณิต๑๐๔
๔	๑๕๓	๑๒๓
๓.๕	๕๖	๖๘
๓	๖๐	๘๐
๒.๕	๖๐	๗๙
๒	๔๗	๕๐
๑.๕	๒๙	๑๘
๑	๒๔	๒๒
๐	๒๒	๗
ร	๑	๑

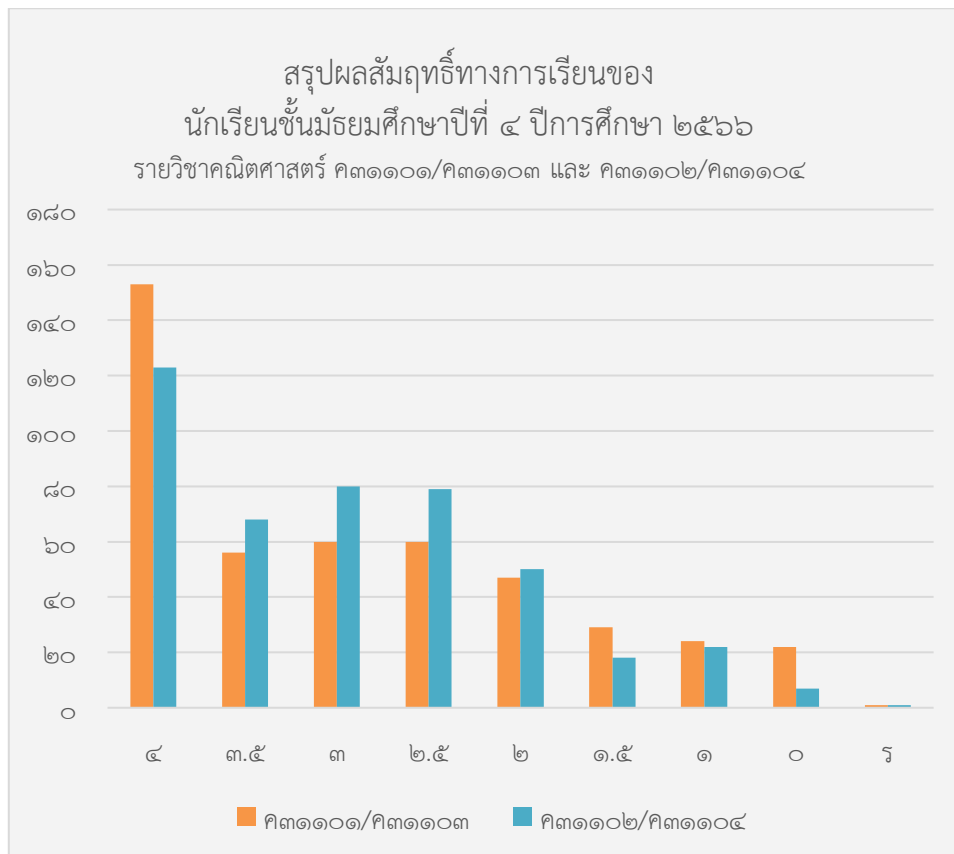

สรุปผลสัมฤทธิ์ทางการเรียนของนักเรียนชั้นมัธยมศึกษาปีที่ ๔ ปีการศึกษา ๒๕๖๖
รายวิชาภาษาอังกฤษ อ๓๑๑๐๑ และ อ๓๑๑๐๒

รายวิชา	ปีการศึกษา ๒๕๖๖	
	อ๓๑๑๐๑	อ๓๑๑๐๒
๔	๙๘	๑๑๕
๓.๕	๕๗	๓๔
๓	๑๐๕	๔๙
๒.๕	๖๐	๘๒
๒	๕๖	๑๑๒
๑.๕	๓๒	๓๑
๑	๒๔	๒๖
๐	๒๐	๐
ร	๐	๒

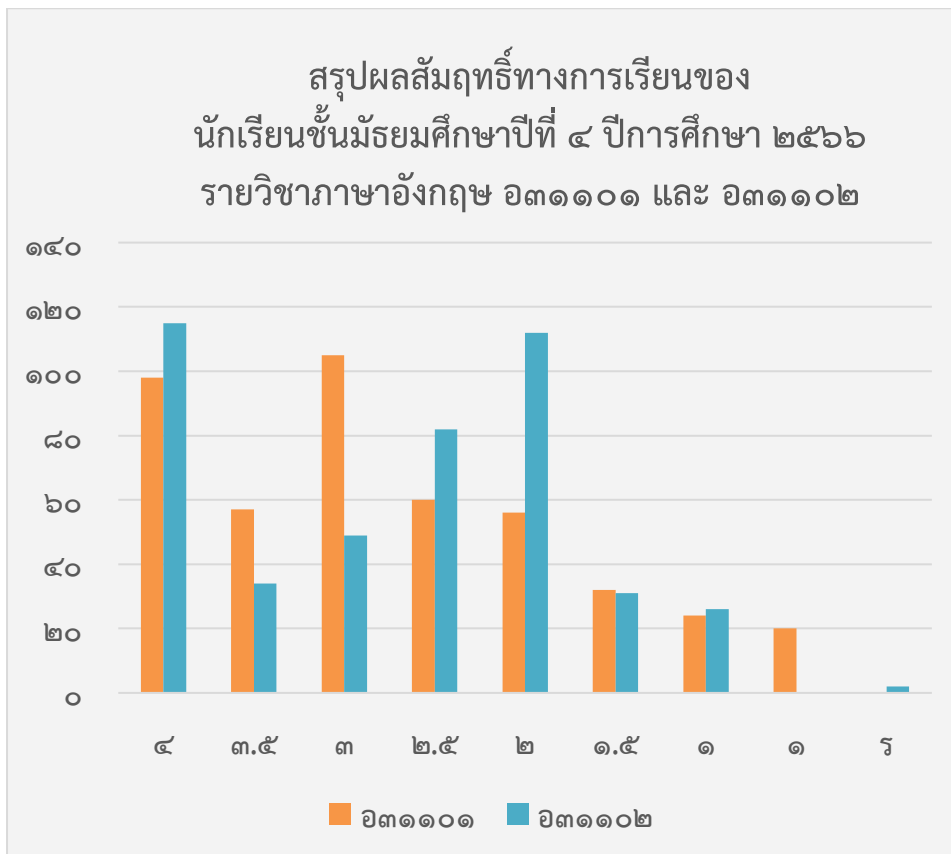

สรุปผลสัมฤทธิ์ทางการเรียนของนักเรียนชั้นมัธยมศึกษาปีที่ ๔ ปีการศึกษา ๒๕๖๖
รายวิชาภาษาไทย ท๓๑๑๐๑ และ ท๓๑๑๐๒

รายวิชา	ปีการศึกษา ๒๕๖๖	
	ท๓๑๑๐๑	ท๓๑๑๐๒
๔	๔๔	๑๐๘
๓.๕	๒๙	๔๙
๓	๖๐	๘๖
๒.๕	๗๖	๗๐
๒	๙๖	๕๓
๑.๕	๖๓	๓๓
๑	๔๒	๓๖
๐	๔๑	๑๓
ร	๑	๒

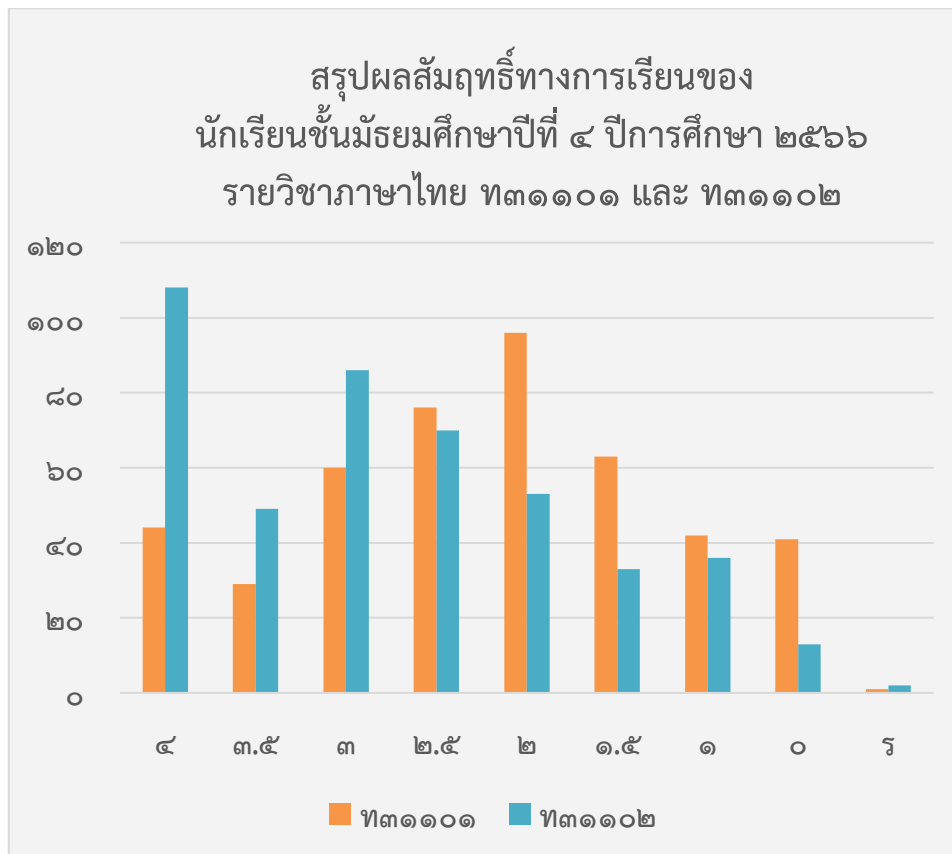

สรุปผลสัมฤทธิ์ทางการเรียนของนักเรียนชั้นมัธยมศึกษาปีที่ ๔ ปีการศึกษา ๒๕๖๖
รายวิชาสังคมศึกษา ส๓๑๑๐๑ และ ส๓๑๑๐๒

รายวิชา	ปีการศึกษา ๒๕๖๖	
	ส๓๑๑๐๑	ส๓๑๑๐๒
๔	๑๖๖	๑๓๙
๓.๕	๑๓๙	๑๓๓
๓	๗๓	๘๐
๒.๕	๓๕	๓๗
๒	๒๐	๒๔
๑.๕	๑๒	๑๙
๑	๕	๑๓
๐	๒	๔
ร	๐	๒

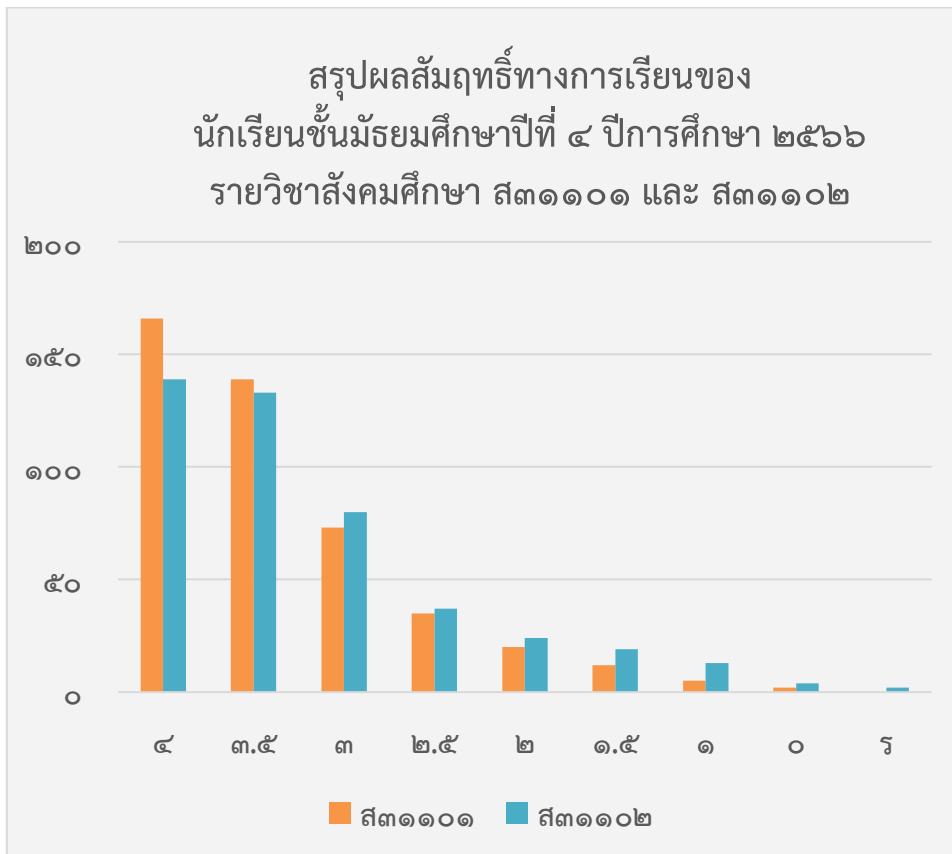

สรุปผลสัมฤทธิ์ทางการเรียนของนักเรียนชั้นมัธยมศึกษาปีที่ ๔ ปีการศึกษา ๒๕๖๖
รายวิชาสุขศึกษา พ๓๑๑๐๑ และ พ๓๑๑๐๒

รายวิชา	ปีการศึกษา ๒๕๖๖	
	พ๓๑๑๐๑	พ๓๑๑๐๒
๔	๒๕๒	๓๘๔
๓.๕	๙๖	๕๐
๓	๖๒	๑๕
๒.๕	๑๗	๑
๒	๑๓	๐
๑.๕	๘	๐
๑	๒	๐
๐	๑	๐
ร	๑	๐

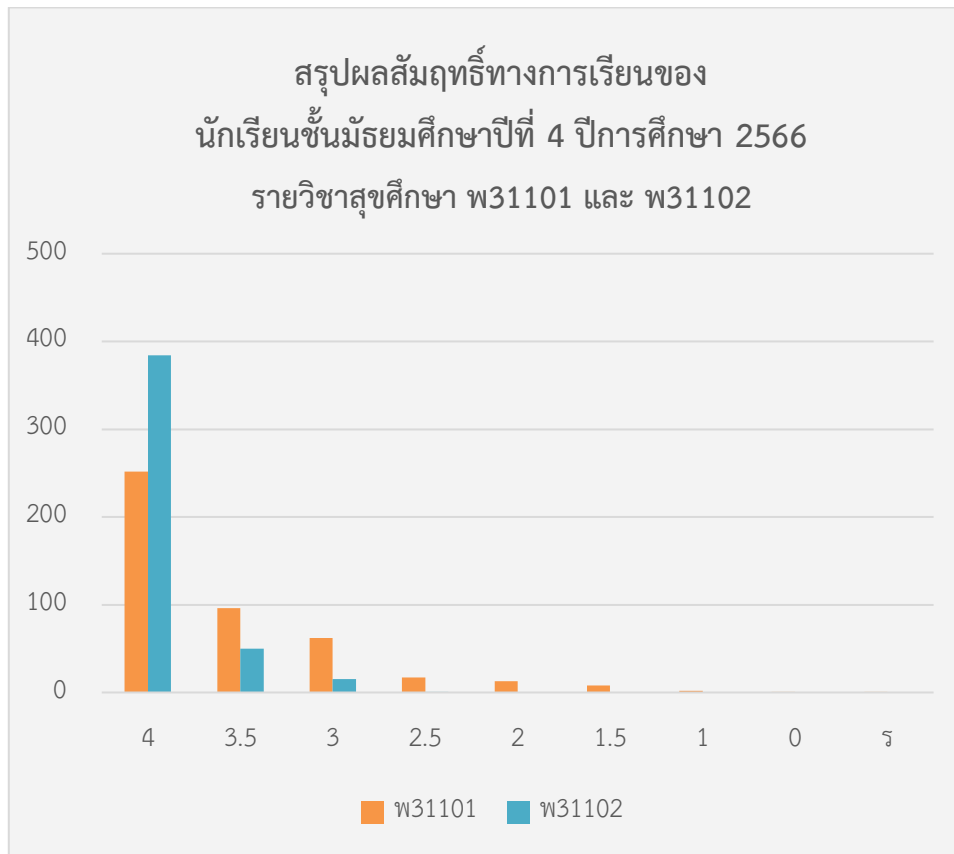

สรุปผลสัมฤทธิ์ทางการเรียนของนักเรียนชั้นมัธยมศึกษาปีที่ ๔ ปีการศึกษา ๒๕๖๖
รายวิชาศิลปะ ศ๓๑๑๐๑ และ ศ๓๑๑๐๒

รายวิชา	ปีการศึกษา ๒๕๖๖	
	ศ๓๑๑๐๑	ศ๓๑๑๐๒
๔	๒๓๐	๓๔๔
๓.๕	๖๖	๐
๓	๗๐	๔๖
๒.๕	๒๕	๐
๒	๒๖	๐
๑.๕	๙	๐
๑	๘	๖๑
๐	๑๔	๐
ร	๔	๐

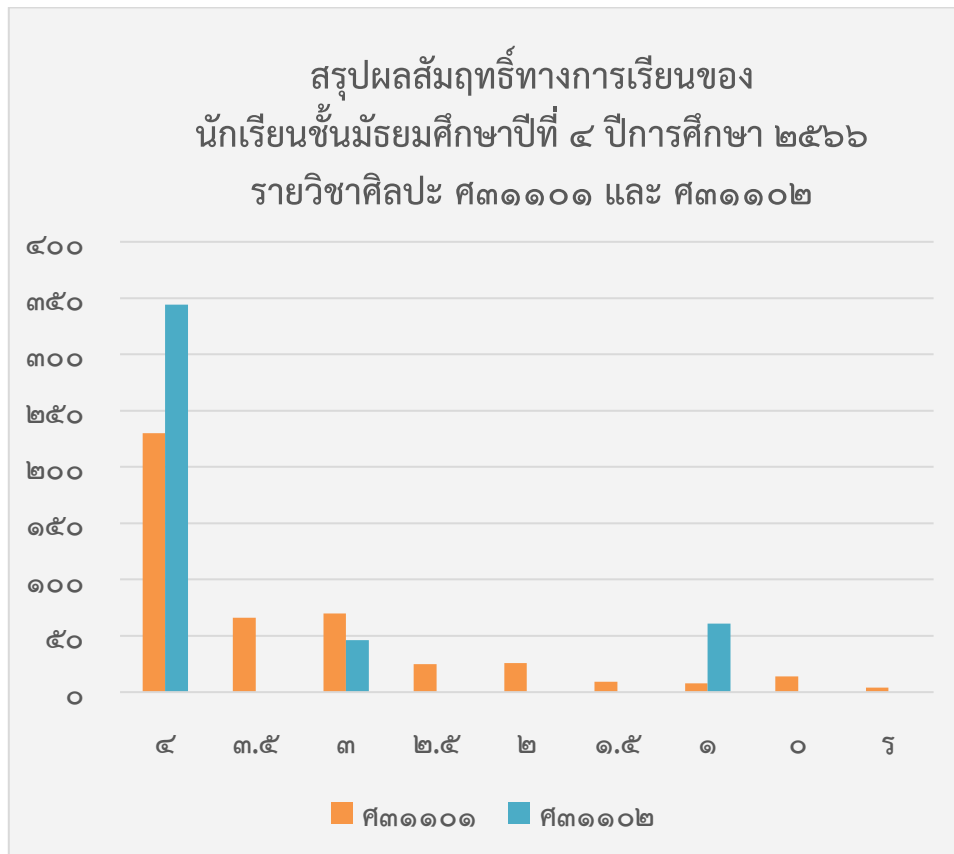

สรุปผลสัมฤทธิ์ทางการเรียนของนักเรียนชั้นมัธยมศึกษาปีที่ ๔ ปีการศึกษา ๒๕๖๖
รายวิชาการงานอาชีพ ง๓๐๑๐๑ และ ง๓๐๑๐๒

รายวิชา	ปีการศึกษา ๒๕๖๖	
	ง๓๐๑๐๑	ง๓๐๑๐๒
๔	๑๙๒	๒๘๒
๓.๕	๘๖	๔๗
๓	๕๕	๓๕
๒.๕	๓๑	๓๓
๒	๑๘	๒๐
๑.๕	๑๕	๑๐
๑	๓๓	๑๒
๐	๒๒	๑๑
ร	๐	๑

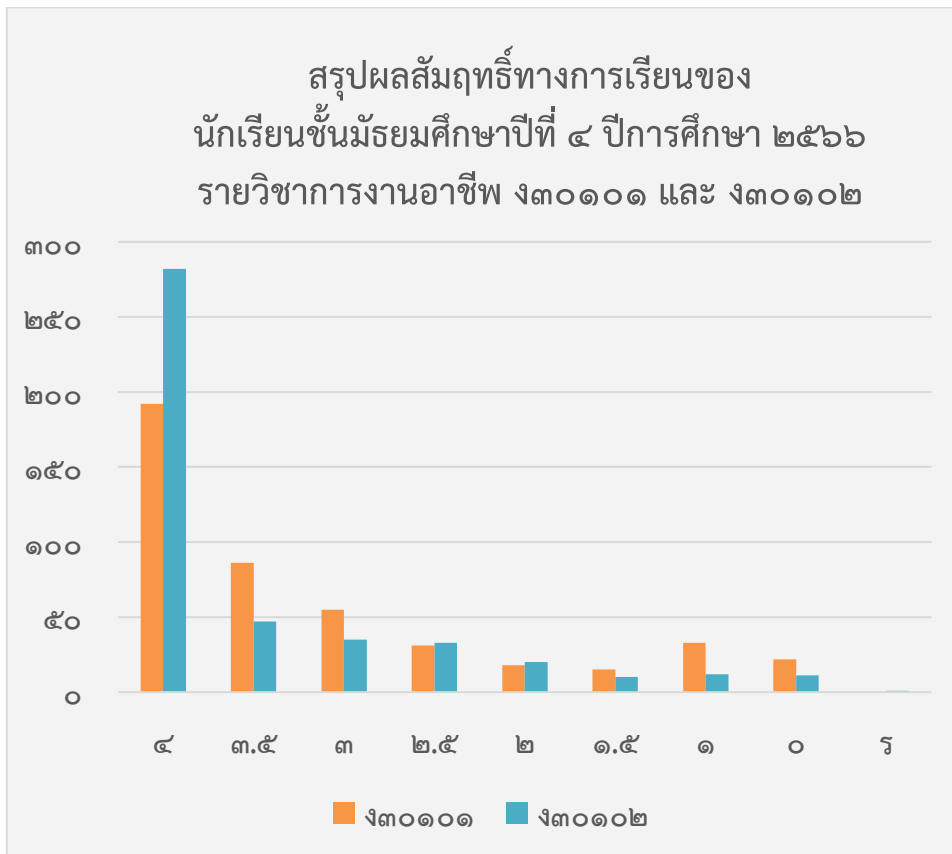

สรุปผลสัมฤทธิ์ทางการเรียนของนักเรียนชั้นมัธยมศึกษาปีที่ ๔ ปีการศึกษา ๒๕๖๕
รายวิชาฟิสิกส์ ว๓๐๒๙๓ / ว๓๐๒๙๔ และ ว๓๐๒๐๖ / ว๓๐๒๐๗

รายวิชา	ปีการศึกษา ๒๕๖๖			
	ว๓๐๒๐๑	ว๓๐๒๐๒	ว๓๐๒๐๖	ว๓๐๒๐๗
๔	๓	๙	๗	๑๖
๓.๕	๘	๑๐	๑๑	๑๑
๓	๑๓	๑๕	๑๔	๒๐
๒.๕	๑๔	๑๘	๒๔	๑๑
๒	๓๘	๑๓	๑๑	๒
๑.๕	๓๒	๒๓	๒	๒
๑	๑๒	๑๖	๐	๕
๐	๐	๑๕	๐	๒
ร	๐	๐	๐	๐

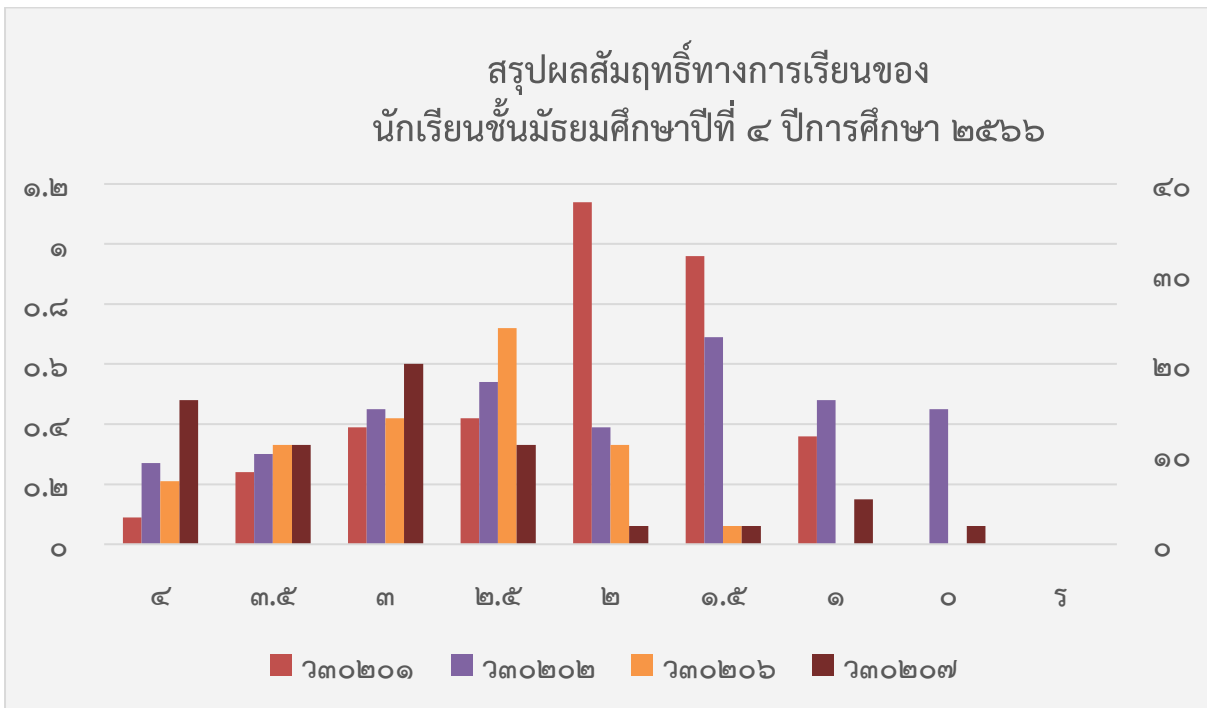

สรุปผลสัมฤทธิ์ทางการเรียนของนักเรียนชั้นมัธยมศึกษาปีที่ ๔ ปีการศึกษา ๒๕๖๖
รายวิชาเคมี ว๓๐๒๒๑/ว๓๐๒๒๒ และ ว๓๐๒๒๖/ว๓๐๒๒๗

รายวิชา	ปีการศึกษา ๒๕๖๖			
	ว๓๐๒๒๑	ว๓๐๒๒๒	ว๓๐๒๒๖	ว๓๐๒๒๗
๔	๒๗	๒๔	๑๐	๒๕
๓.๕	๑๙	๑๘	๑๖	๒๒
๓	๑๙	๒๗	๑๑	๑๐
๒.๕	๑๗	๒๐	๑๐	๕
๒	๒๒	๑๓	๑๖	๑
๑.๕	๕	๘	๓	๒
๑	๑๐	๙	๓	๔
๐	๑	๐	๐	๐
ร	๐	๐	๐	๐

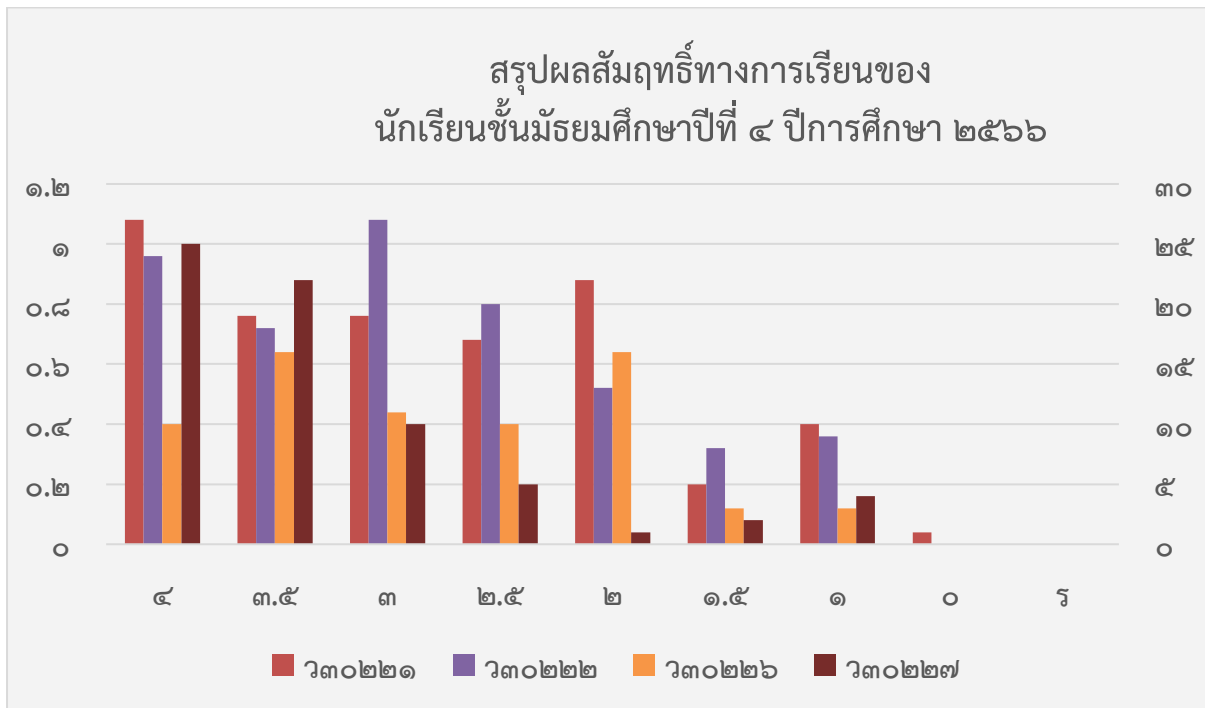

สรุปผลสัมฤทธิ์ทางการเรียนของนักเรียนชั้นมัธยมศึกษาปีที่ ๔ ปีการศึกษา ๒๕๖๖
รายวิชาชีววิทยา ว๓๐๒๔๑/ว๓๐๒๔๒ และ ว๓๐๒๔๖/ว๓๐๒๔๗

รายวิชา	ปีการศึกษา ๒๕๖๖			
	ว๓๐๒๔๑	ว๓๐๒๔๒	ว๓๐๒๔๖	ว๓๐๒๔๗
๔	๘	๑๔	๑๓	๑๘
๓.๕	๒๐	๓๑	๔	๑๖
๓	๓๘	๓๖	๑๔	๒๐
๒.๕	๒๘	๒๑	๕	๑๐
๒	๑๒	๔	๒๐	๓
๑.๕	๙	๗	๙	๑
๑	๕	๔	๓	๑
๐	๐	๒	๑	๐
ร	๐	๐	๐	๐

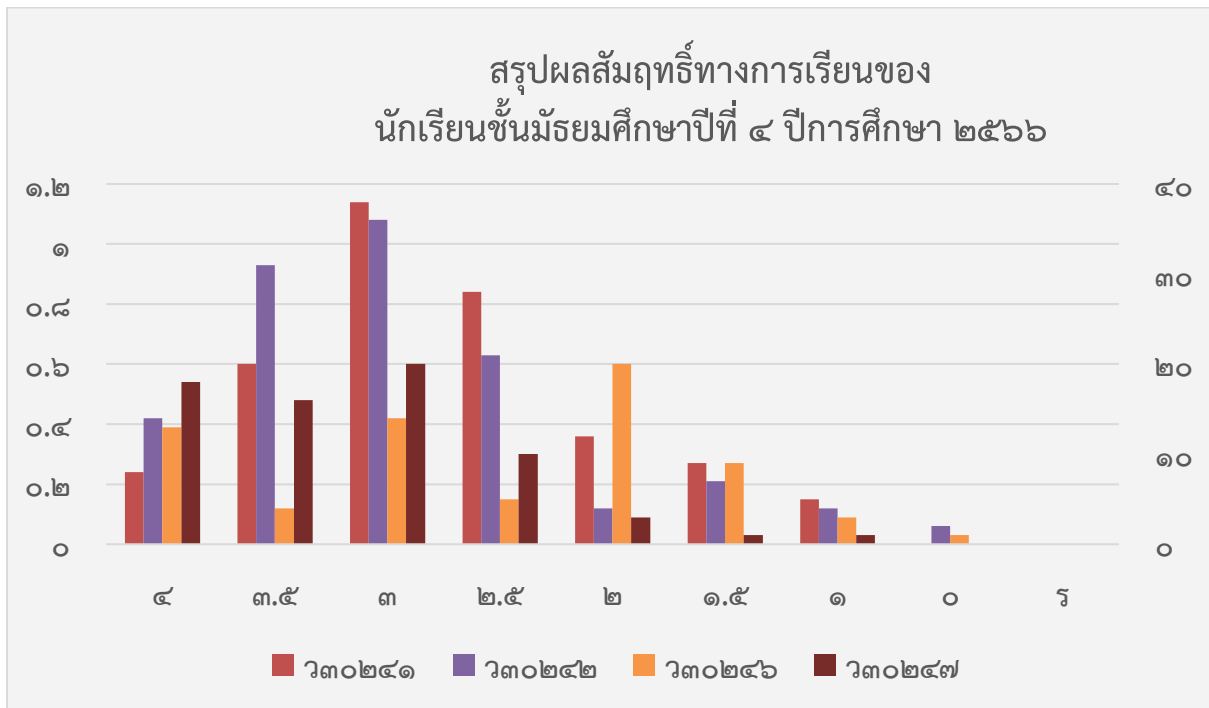

สรุปผลสัมฤทธิ์ทางการเรียนของนักเรียนชั้นมัธยมศึกษาปีที่ ๕ ปีการศึกษา ๒๕๖๖
รายวิชาวิทยาศาสตร์ ว๓๒๑๐๑ และ ว๓๐๒๙๕

รายวิชา	ปีการศึกษา ๒๕๖๖	
	ว๓๒๑๐๑	ว๓๐๒๙๕
๔	๓๓๗	๓๑๔
๓.๕	๔๒	๖๕
๓	๓๓	๓๑
๒.๕	๘	๑๐
๒	๖	๘
๑.๕	๗	๒
๑	๑	๒
๐	๑	๐
ร	๑	๐

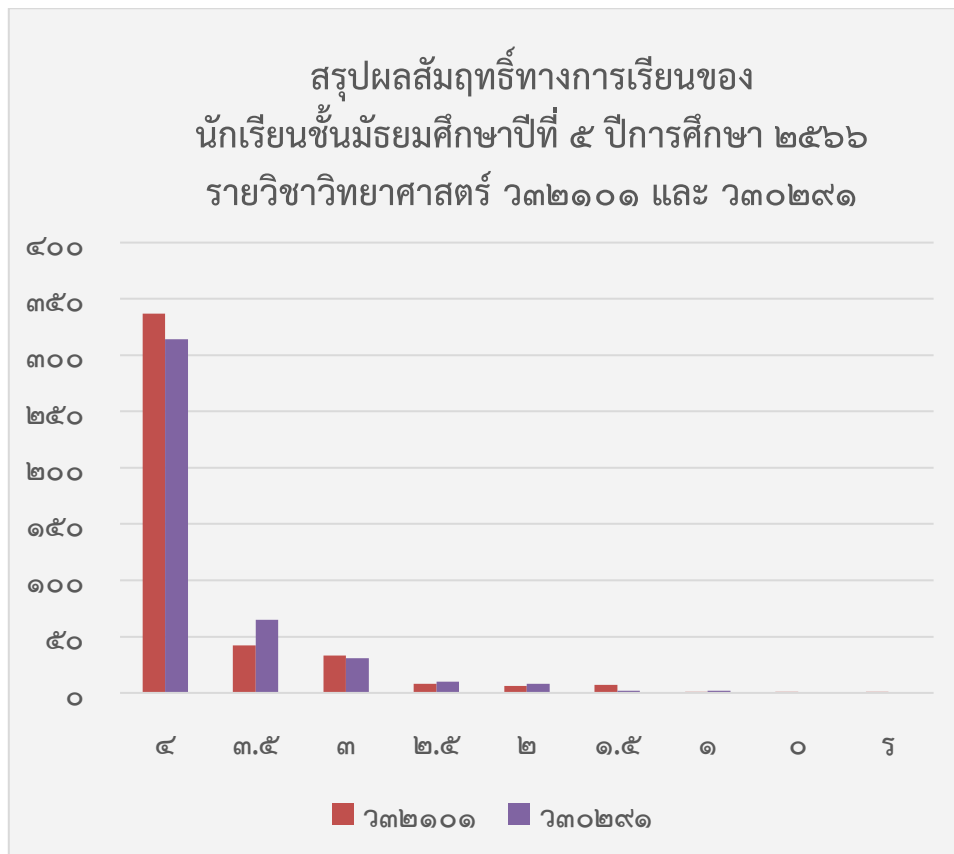

ผลสัมฤทธิ์ทางการเรียนของนักเรียนชั้นมัธยมศึกษาปีที่ ๕
สรุปผลสัมฤทธิ์ทางการเรียนของนักเรียนชั้นมัธยมศึกษาปีที่ ๕ ปีการศึกษา ๒๕๖๖
รายวิชาคณิตศาสตร์ คณิต๑๐๑/คณิต๑๐๓ และ คณิต๑๐๒/คณิต๑๐๔

รายวิชา	ปีการศึกษา ๒๕๖๖	
	คณิต๑๐๑/คณิต๑๐๓	คณิต๑๐๒/คณิต๑๐๔
๔	๗๙	๗๒
๓.๕	๒๑	๓๖
๓	๒๘	๕๕
๒.๕	๔๕	๙๔
๒	๘๕	๘๑
๑.๕	๙๔	๖๔
๑	๕๕	๑๕
๐	๒๘	๑๕
ร	๐	๐

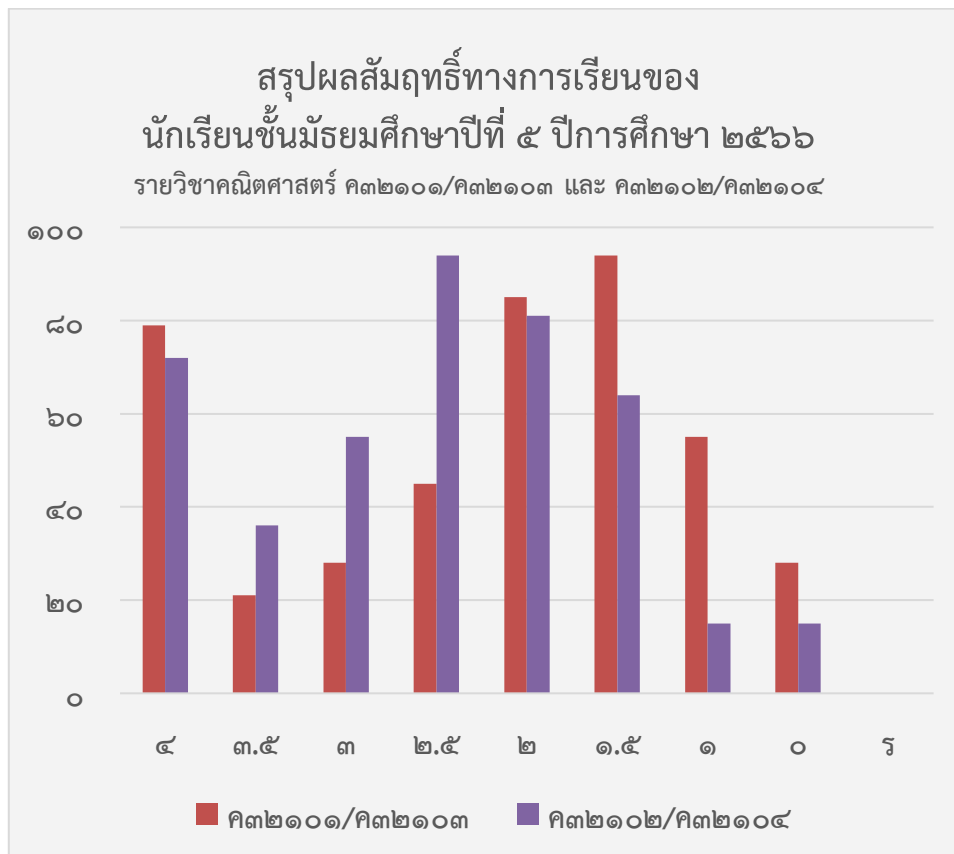

สรุปผลสัมฤทธิ์ทางการเรียนของนักเรียนชั้นมัธยมศึกษาปีที่ ๕ ปีการศึกษา ๒๕๖๖
รายวิชาภาษาอังกฤษ อ๓๒๑๐๑ และ อ๓๒๑๐๒

รายวิชา	ปีการศึกษา ๒๕๖๖	
	อ๓๒๑๐๑	อ๓๒๑๐๒
๔	๑๑๕	๑๐๔
๓.๕	๖๗	๗๙
๓	๖๑	๑๐๓
๒.๕	๕๓	๙๙
๒	๑๓๔	๔๒
๑.๕	๓	๕
๑	๑	๐
๐	๐	๐
ร	๒	๐

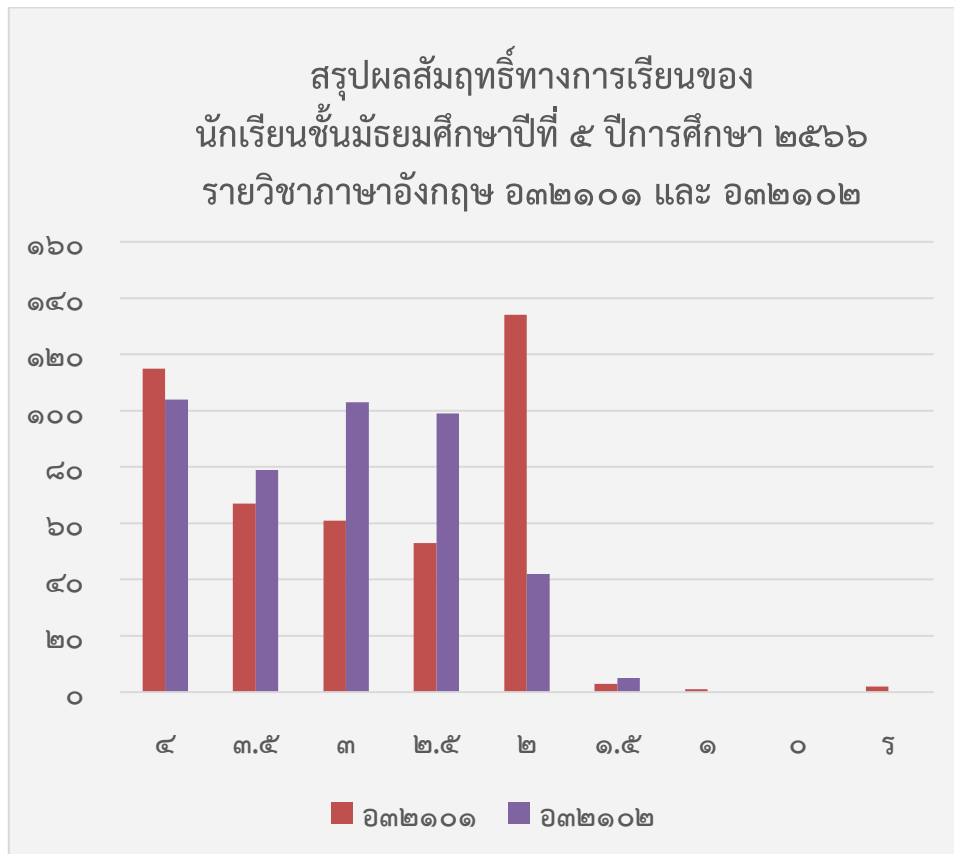

สรุปผลสัมฤทธิ์ทางการเรียนของนักเรียนชั้นมัธยมศึกษาปีที่ ๕ ปีการศึกษา ๒๕๖๖
รายวิชาภาษาไทย ท๓๒๑๐๑ และ ท๓๒๑๐๒

รายวิชา	ปีการศึกษา ๒๕๖๖	
	ท๓๒๑๐๑	ท๓๒๑๐๒
๔	๑๕๐	๑๕๒
๓.๕	๗๖	๘๐
๓	๔๖	๗๕
๒.๕	๔๓	๔๔
๒	๓๒	๓๓
๑.๕	๓๐	๑๗
๑	๒๓	๑๕
๐	๓๔	๑๖
ร	๒	๐

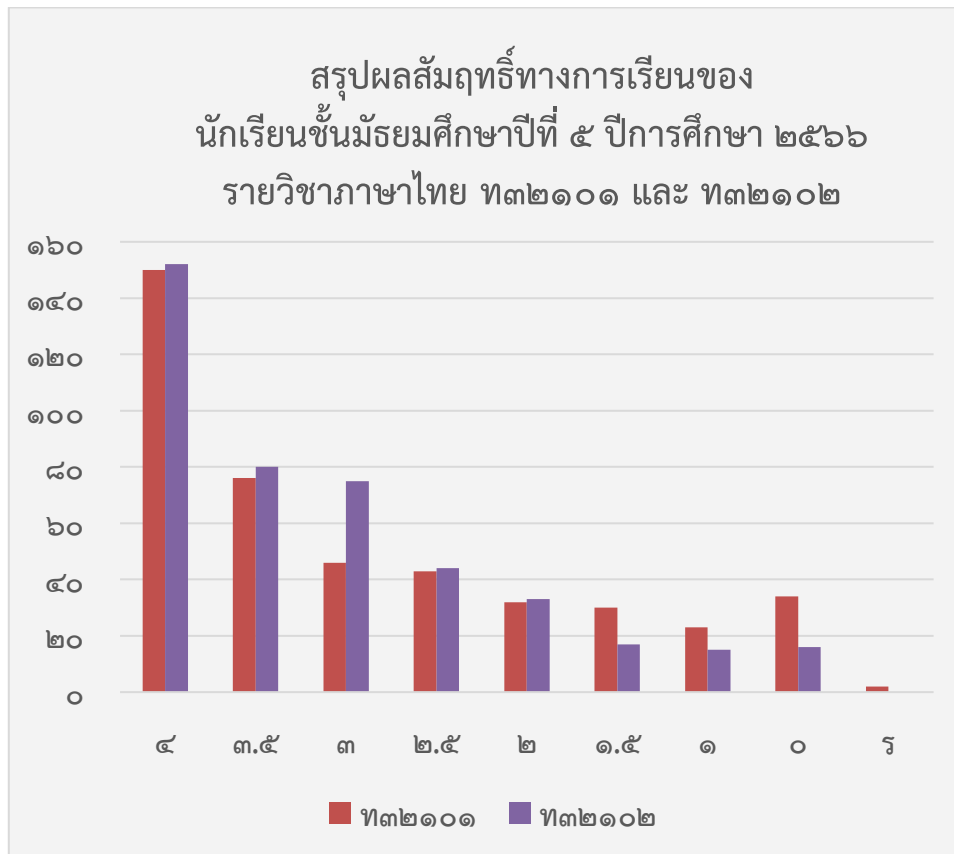

สรุปผลสัมฤทธิ์ทางการเรียนของนักเรียนชั้นมัธยมศึกษาปีที่ ๕ ปีการศึกษา ๒๕๖๖
รายวิชาสังคมศึกษา ส๓๒๑๐๑ และ ส๓๒๑๐๒

รายวิชา	ปีการศึกษา ๒๕๖๖	
	ส๓๒๑๐๑	ส๓๒๑๐๒
๔	๑๘๘	๒๒๕
๓.๕	๑๑๕	๑๐๖
๓	๓๕	๖๐
๒.๕	๒๐	๑๖
๒	๑๔	๑๖
๑.๕	๒๗	๔
๑	๑๕	๒
๐	๒๑	๓
ร	๑	๐

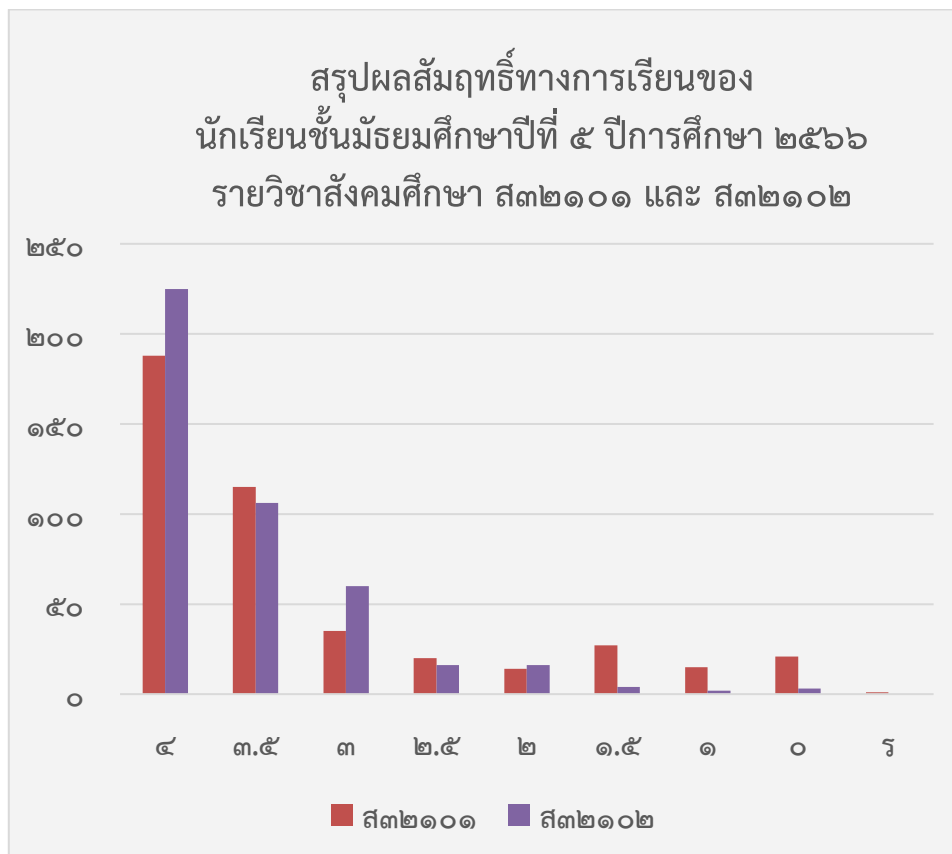

สรุปผลสัมฤทธิ์ทางการเรียนของนักเรียนชั้นมัธยมศึกษาปีที่ ๕ ปีการศึกษา ๒๕๖๖
รายวิชาสุขศึกษา พ๓๒๑๐๑ และ พ๓๒๑๐๒

รายวิชา	ปีการศึกษา ๒๕๖๖	
	พ๓๒๑๐๑	พ๓๒๑๐๒
๔	๑๐๕	๓๖๐
๓.๕	๑๓๐	๖๘
๓	๑๐๗	๔
๒.๕	๖๙	๐
๒	๑๙	๐
๑.๕	๓	๐
๑	๑	๐
๐	๐	๐
ร	๒	๐

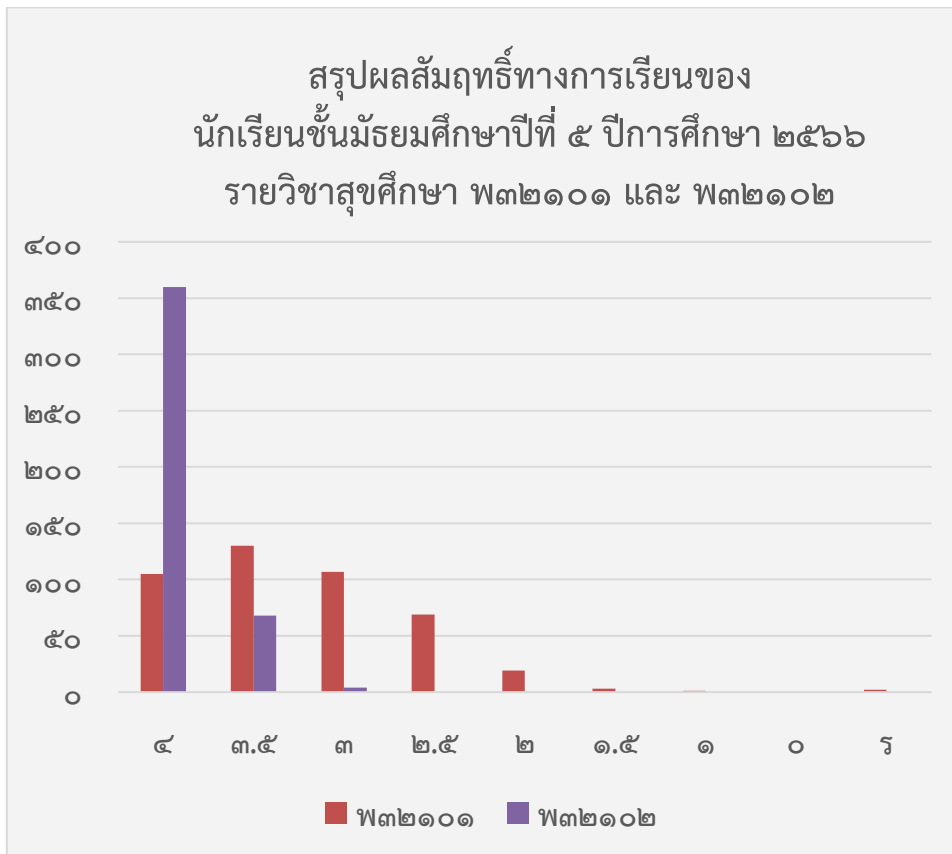

สรุปผลสัมฤทธิ์ทางการเรียนของนักเรียนชั้นมัธยมศึกษาปีที่ ๕ ปีการศึกษา ๒๕๖๖
รายวิชาศิลปะ ศ๓๒๑๐๑ และ ศ๓๒๑๐๒

รายวิชา	ปีการศึกษา ๒๕๖๖	
	ศ๓๒๑๐๑	ศ๓๒๑๐๒
๔	๓๘๐	๓๕๐
๓.๕	๓๕	๓๙
๓	๑๔	๓๓
๒.๕	๔	๖
๒	๑	๒
๑.๕	๐	๒
๑	๐	๐
๐	๐	๐
ร	๒	๐

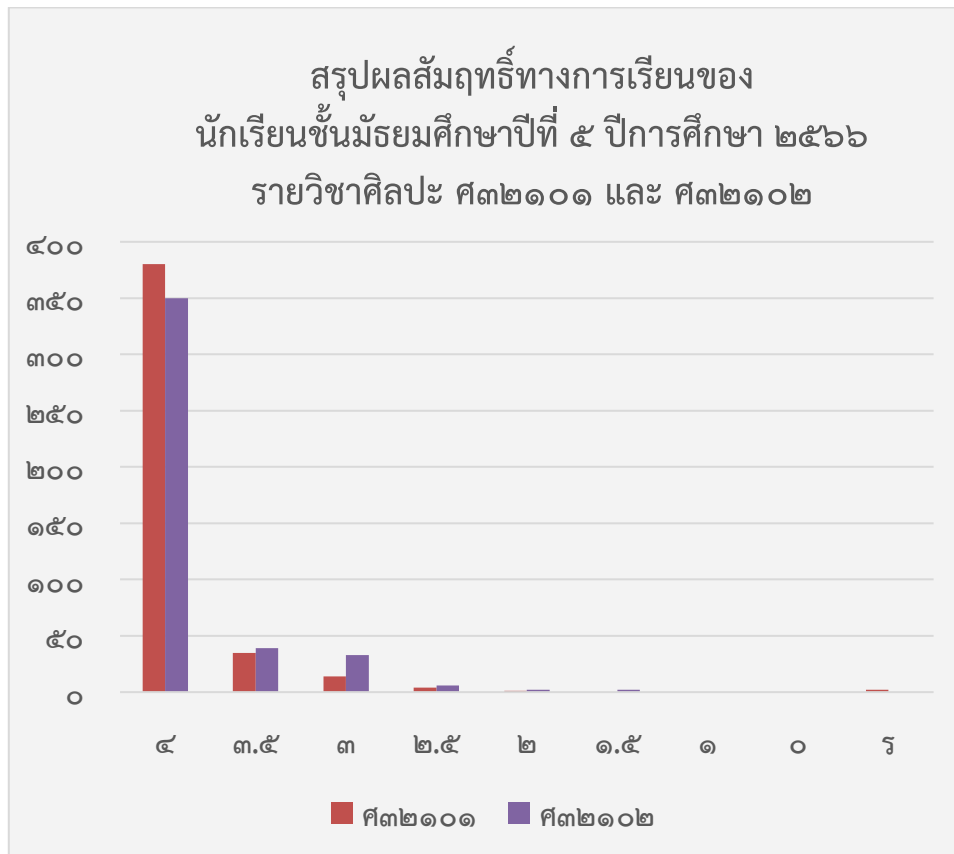

สรุปผลสัมฤทธิ์ทางการเรียนของนักเรียนชั้นมัธยมศึกษาปีที่ ๕ ปีการศึกษา ๒๕๖๖
รายวิชาการงานอาชีพ ง๓๐๑๐๓ และ ง๓๐๑๐๕

รายวิชา	ปีการศึกษา ๒๕๖๖	
	ง๓๐๑๐๓	ง๓๐๑๐๕
๔	๒๔๘	๒๙๔
๓.๕	๔๔	๗๕
๓	๖๖	๓๖
๒.๕	๕๑	๒๓
๒	๒๐	๔
๑.๕	๗	๐
๑	๐	๐
๐	๐	๐
ร	๐	๐

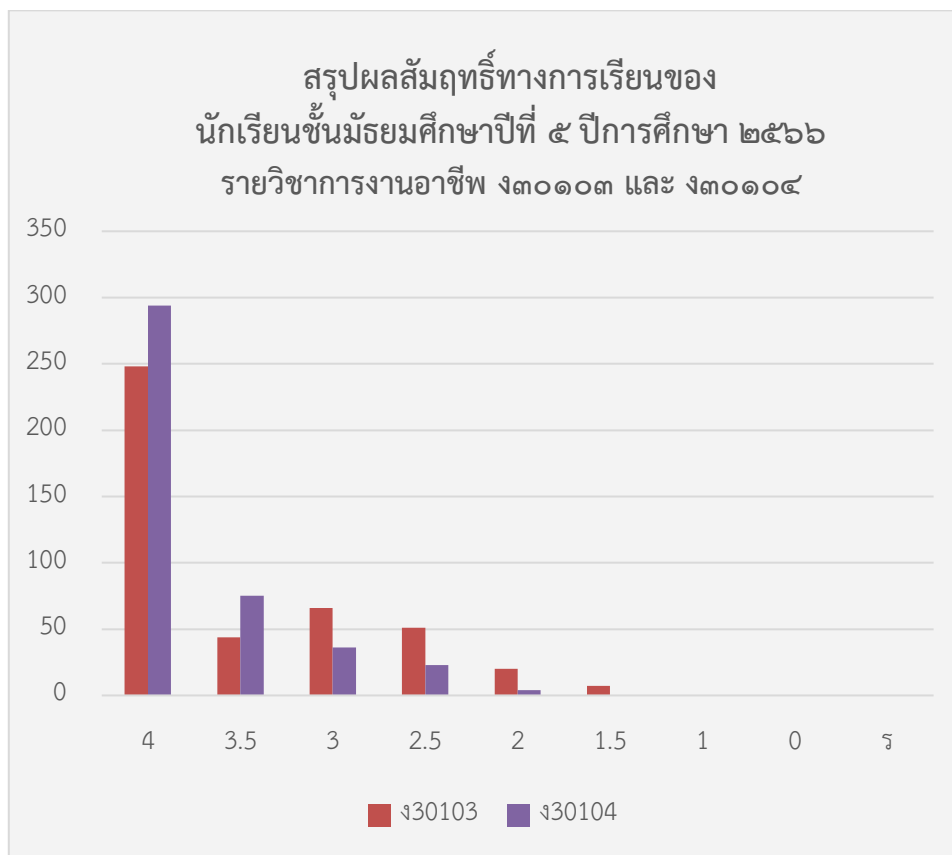

สรุปผลสัมฤทธิ์ทางการเรียนของนักเรียนชั้นมัธยมศึกษาปีที่ ๕ ปีการศึกษา ๒๕๖๖
รายวิชาฟิสิกส์ ว๓๐๒๐๓/ว๓๐๒๐๔ และ ว๓๐๒๐๘/ว๓๐๒๐๙

รายวิชา	ปีการศึกษา ๒๕๖๖			
	ว๓๐๒๐๓	ว๓๐๒๐๔	ว๓๐๒๐๘	ว๓๐๒๐๙
๔	๒๓	๑๕	๑๐	๗
๓.๕	๓๑	๓๕	๙	๔
๓	๕๒	๔๔	๑๒	๑๗
๒.๕	๒๒	๒๘	๑๔	๑๕
๒	๑๙	๑๔	๘	๙
๑.๕	๔	๑๑	๕	๓
๑	๒	๓	๒	๕
๐	๐	๓	๔	๕
ร	๑	๐	๐	๐

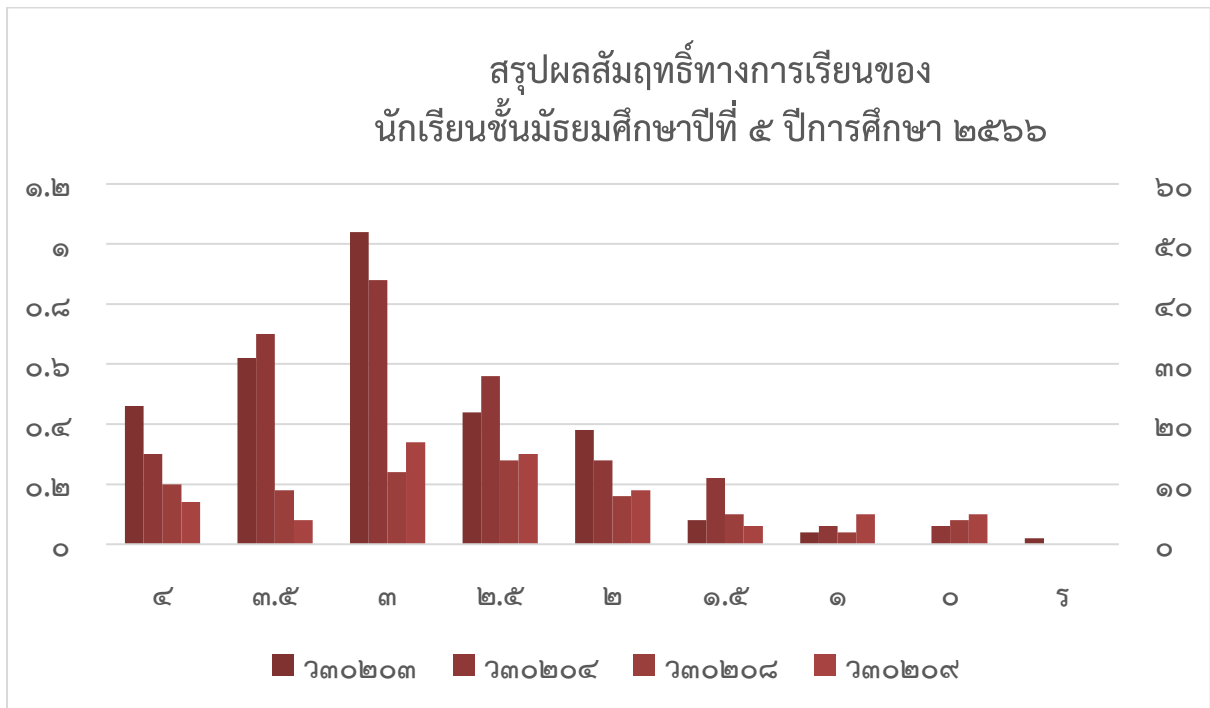

สรุปผลสัมฤทธิ์ทางการเรียนของนักเรียนชั้นมัธยมศึกษาปีที่ ๕ ปีการศึกษา ๒๕๖๖
รายวิชาเคมี ว๓๐๒๒๓/ว๓๐๒๒๔ และ ว๓๐๒๒๘/ว๓๐๒๒๙

รายวิชา	ปีการศึกษา ๒๕๖๖			
	ว๓๐๒๒๓	ว๓๐๒๒๔	ว๓๐๒๒๘	ว๓๐๒๒๙
๔	๔๔	๑๒	๒๘	๑๘
๓.๕	๒๗	๑๗	๙	๑๐
๓	๒๑	๔๐	๘	๙
๒.๕	๒๔	๔๗	๑๓	๑๙
๒	๑๑	๑๓	๔	๖
๑.๕	๑๕	๑๔	๑	๓
๑	๖	๕	๑	๐
๐	๕	๕	๐	๐
ร	๑	๐	๐	๐

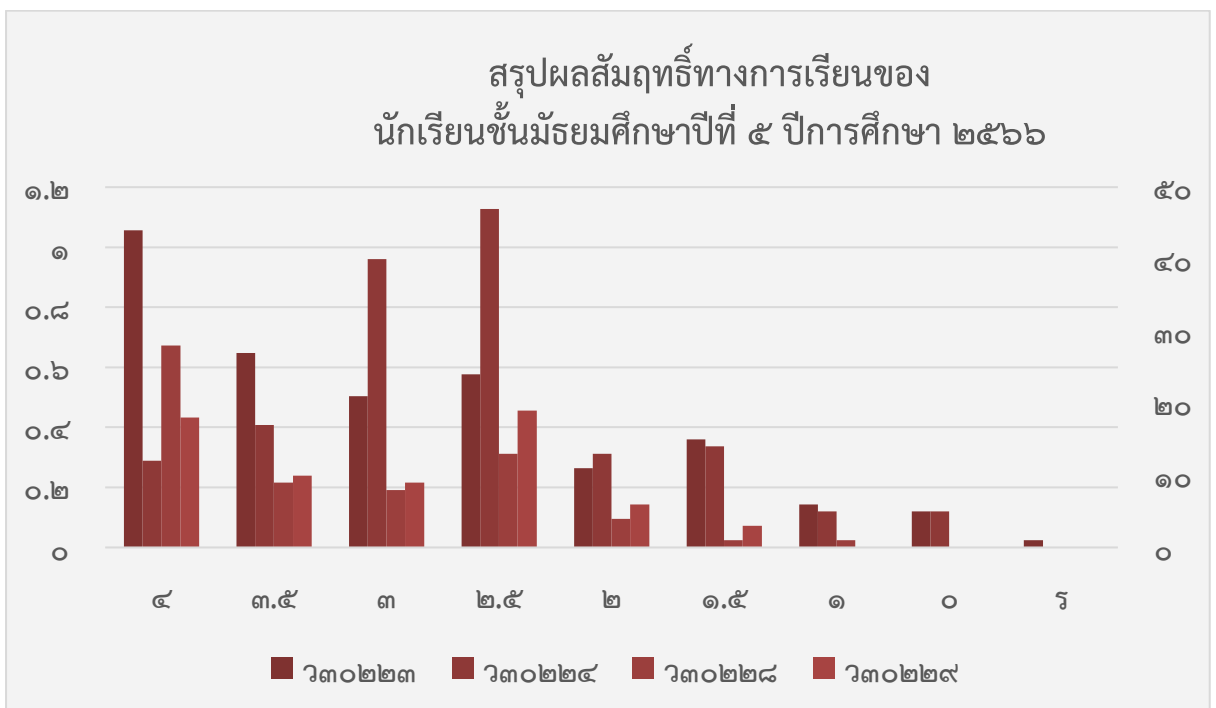

สรุปผลสัมฤทธิ์ทางการเรียนของนักเรียนชั้นมัธยมศึกษาปีที่ ๕ ปีการศึกษา ๒๕๖๖
รายวิชาชีววิทยา ว๓๐๒๔๓/ว๓๐๒๔๔ และ ว๓๐๒๔๘/ว๓๐๒๔๙

รายวิชา	ปีการศึกษา ๒๕๖๖			
	ว๓๐๒๔๓	ว๓๐๒๔๔	ว๓๐๒๔๘	ว๓๐๒๔๙
๔	๑๔	๓๖	๑๘	๔๒
๓.๕	๕๘	๔๕	๒๙	๑๕
๓	๓๘	๓๑	๑๑	๓
๒.๕	๑๙	๒๒	๒	๑
๒	๑๓	๑๒	๑	๑
๑.๕	๕	๗	๐	๒
๑	๔	๐	๓	๑
๐	๒	๐	๐	๐
ร	๑	๐	๐	๐

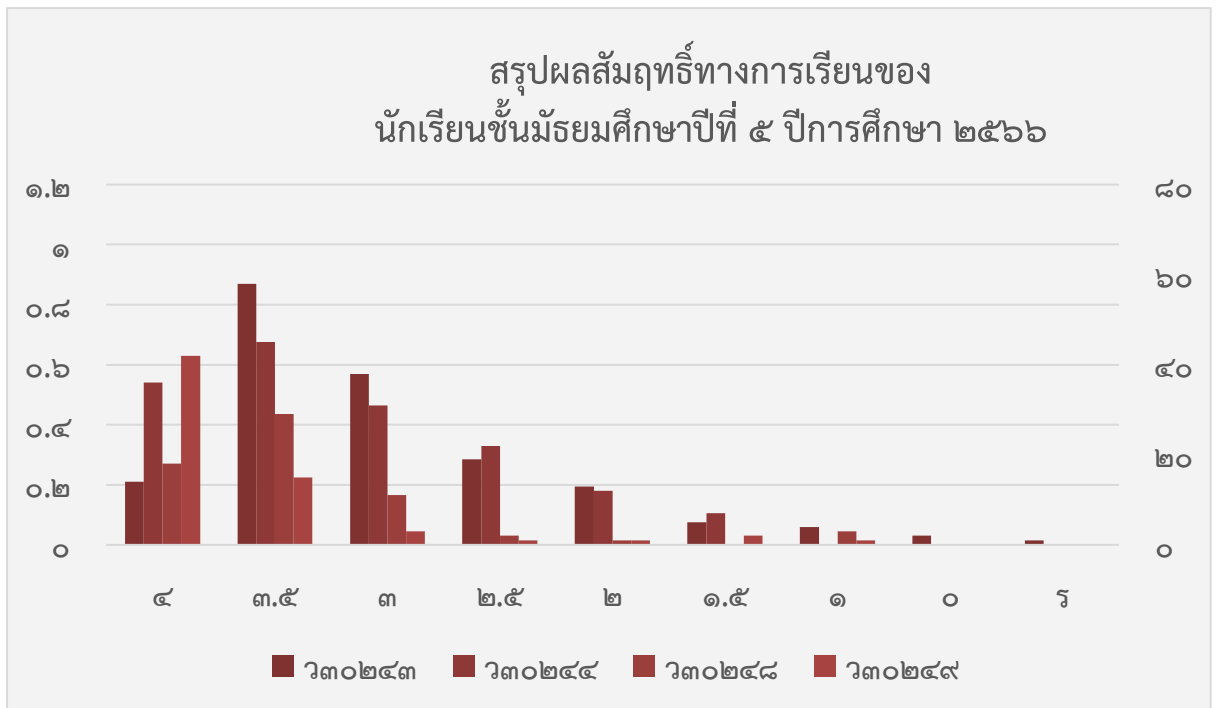

ผลสัมฤทธิ์ทางการเรียนของนักเรียนชั้นมัธยมศึกษาปีที่ ๖
สรุปผลสัมฤทธิ์ทางการเรียนของนักเรียนชั้นมัธยมศึกษาปีที่ ๖ ปีการศึกษา ๒๕๖๖
รายวิชาวิทยาศาสตร์ ว๓๐๒๙๓ และ ว๓๐๒๙๔

รายวิชา	ปีการศึกษา ๒๕๖๖	
	ว๓๐๒๙๓	ว๓๐๒๙๔
๔	๒๖๕	๒๖๒
๓.๕	๖๔	๕๔
๓	๕๑	๓๙
๒.๕	๒๖	๒๙
๒	๑๒	๑๙
๑.๕	๗	๙
๑	๗	๘
๐	๒	๙
ร	๑	๔

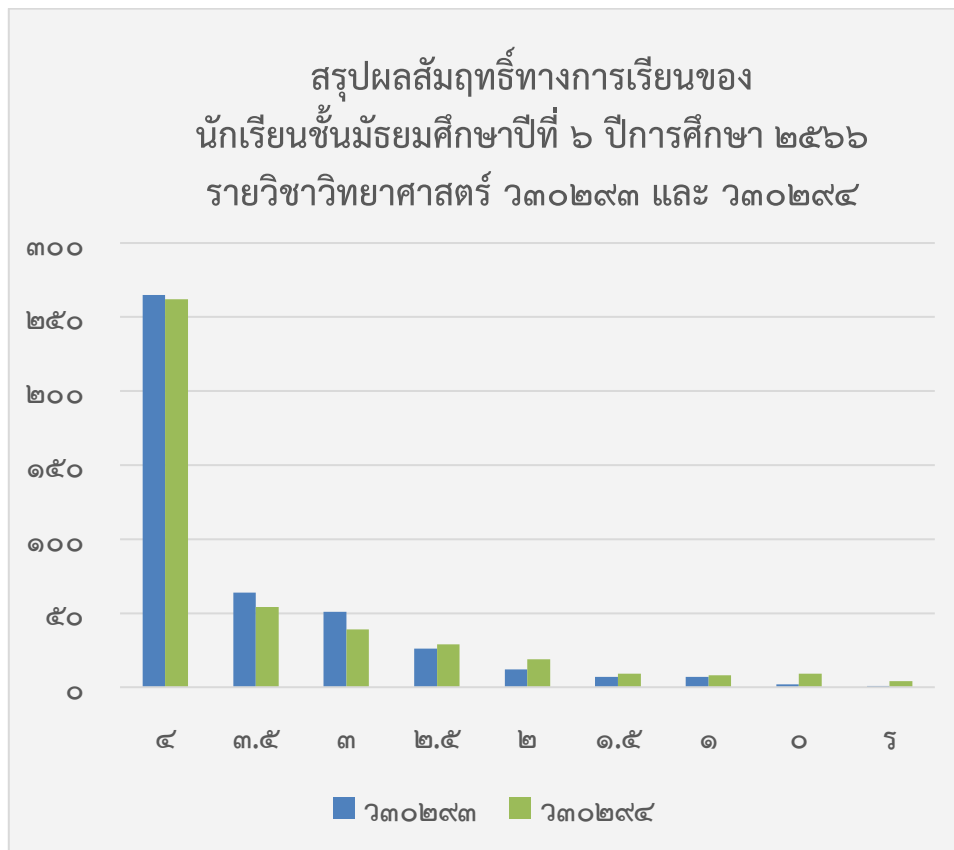

สรุปผลสัมฤทธิ์ทางการเรียนของนักเรียนชั้นมัธยมศึกษาปีที่ ๖ ปีการศึกษา ๒๕๖๖
รายวิชาคณิตศาสตร์ คณิต๑๐๑/คณิต๑๐๓ และ คณิต๑๐๒/คณิต๑๐๔

รายวิชา	ปีการศึกษา ๒๕๖๖	
	คณิต๑๐๑/คณิต๑๐๓	คณิต๑๐๒/คณิต๑๐๔
๔	๑๓๖	๑๙๔
๓.๕	๕๒	๕๘
๓	๔๓	๕๑
๒.๕	๔๘	๔๙
๒	๔๖	๔๔
๑.๕	๕๘	๒๐
๑	๓๑	๑๖
๐	๒๑	๐
ร	๐	๐

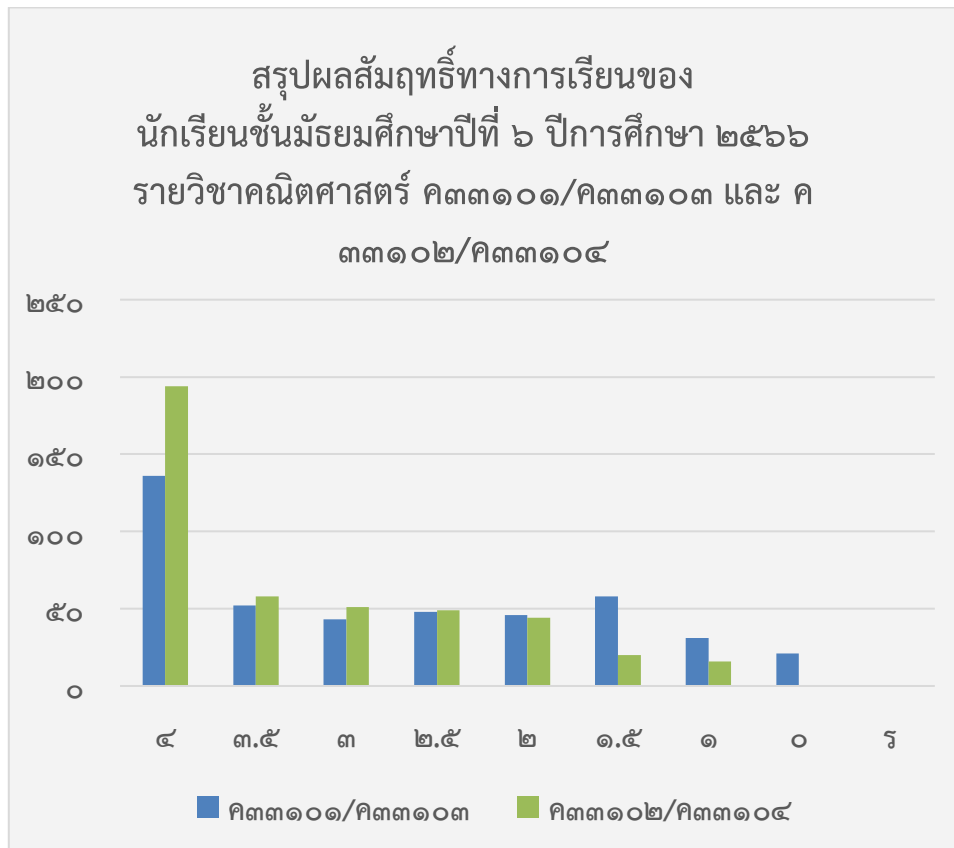

สรุปผลสัมฤทธิ์ทางการเรียนของนักเรียนชั้นมัธยมศึกษาปีที่ ๖ ปีการศึกษา ๒๕๖๖
รายวิชาภาษาอังกฤษ อ๓๓๑๐๑ และ อ๓๓๑๐๒

รายวิชา	ปีการศึกษา ๒๕๖๖	
	อ๓๓๑๐๑	อ๓๓๑๐๒
๔	๑๐๒	๑๐๓
๓.๕	๔๘	๗๕
๓	๗๕	๑๐๗
๒.๕	๗๗	๖๔
๒	๕๑	๕๕
๑.๕	๔๗	๒๔
๑	๓๐	๔
๐	๔	๐
ร	๑	๑

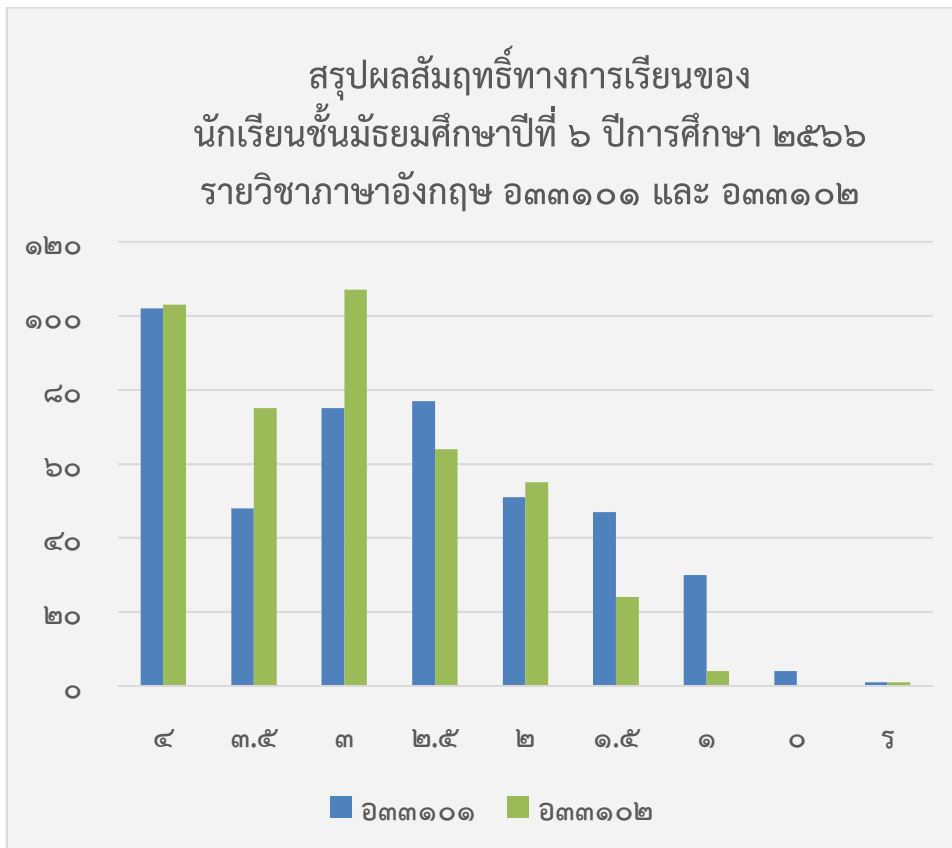

สรุปผลสัมฤทธิ์ทางการเรียนของนักเรียนชั้นมัธยมศึกษาปีที่ ๖ ปีการศึกษา ๒๕๖๖
รายวิชาภาษาไทย ท๓๓๑๐๑ และ ท๓๓๑๐๒

รายวิชา	ปีการศึกษา ๒๕๖๖	
	ท๓๓๑๐๑	ท๓๓๑๐๒
๔	๒๐๙	๑๗๑
๓.๕	๗๓	๕๗
๓	๔๓	๕๖
๒.๕	๒๖	๔๑
๒	๓๔	๒๖
๑.๕	๑๗	๒๔
๑	๑๕	๔๖
๐	๑๘	๑๑
ร	๐	๑

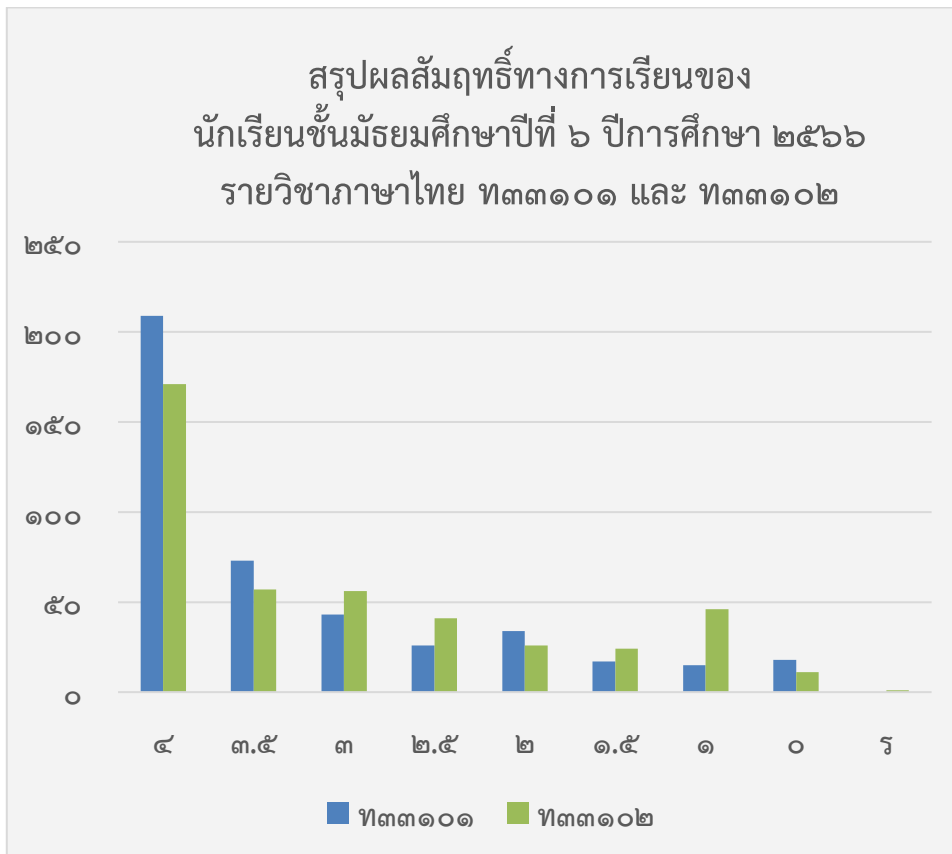

สรุปผลสัมฤทธิ์ทางการเรียนของนักเรียนชั้นมัธยมศึกษาปีที่ ๖ ปีการศึกษา ๒๕๖๖
รายวิชาสังคมศึกษา ส๓๓๑๐๑ และ ส๓๓๑๐๒

รายวิชา	ปีการศึกษา ๒๕๖๖	
	ส๓๓๑๐๑	ส๓๓๑๐๒
๔	๘๒	๙๓
๓.๕	๙๘	๘๑
๓	๙๖	๑๒๖
๒.๕	๗๙	๖๙
๒	๓๑	๑๖
๑.๕	๑๖	๑๑
๑	๒๑	๒๒
๐	๑๒	๑๕
ร	๐	๐

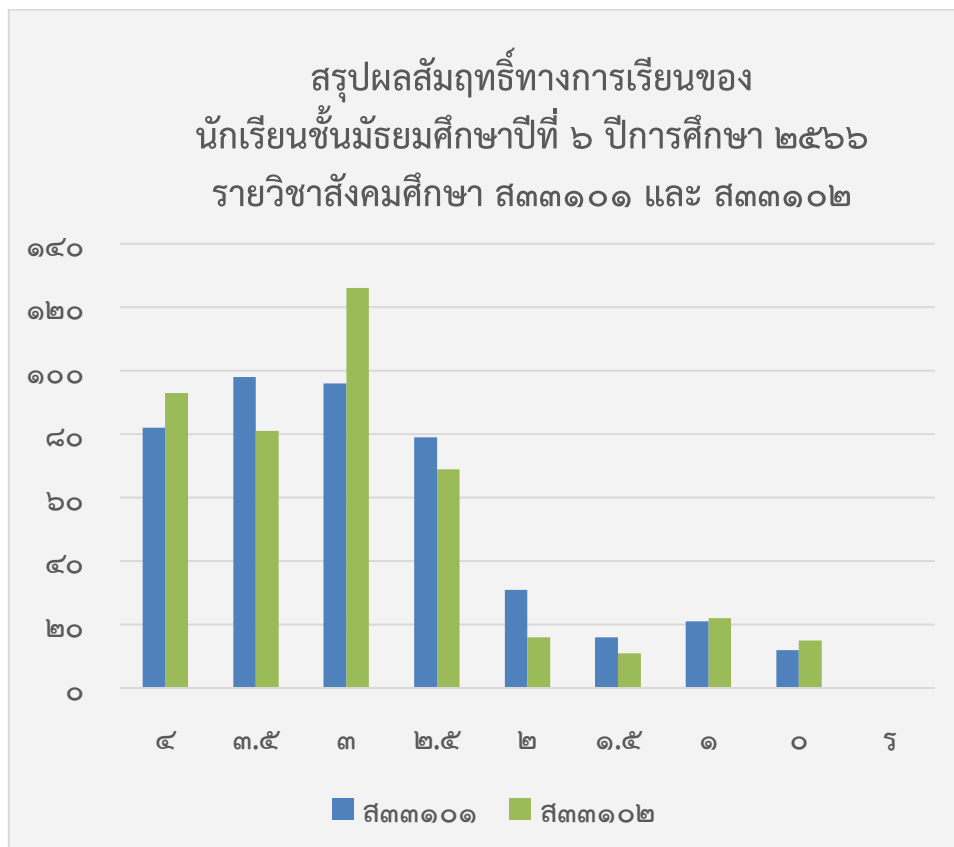

สรุปผลสัมฤทธิ์ทางการเรียนของนักเรียนชั้นมัธยมศึกษาปีที่ ๖ ปีการศึกษา ๒๕๖๖
รายวิชาสุขศึกษา พ๓๓๑๐๑ และ พ๓๓๑๐๒

รายวิชา	ปีการศึกษา ๒๕๖๖	
	พ๓๓๑๐๑	พ๓๓๑๐๒
๔	๓๙๓	๑๘๙
๓.๕	๒๗	๑๕๙
๓	๑๒	๔๕
๒.๕	๒	๒๐
๒	๑	๘
๑.๕	๐	๕
๑	๐	๐
๐	๐	๒
ร	๐	๕

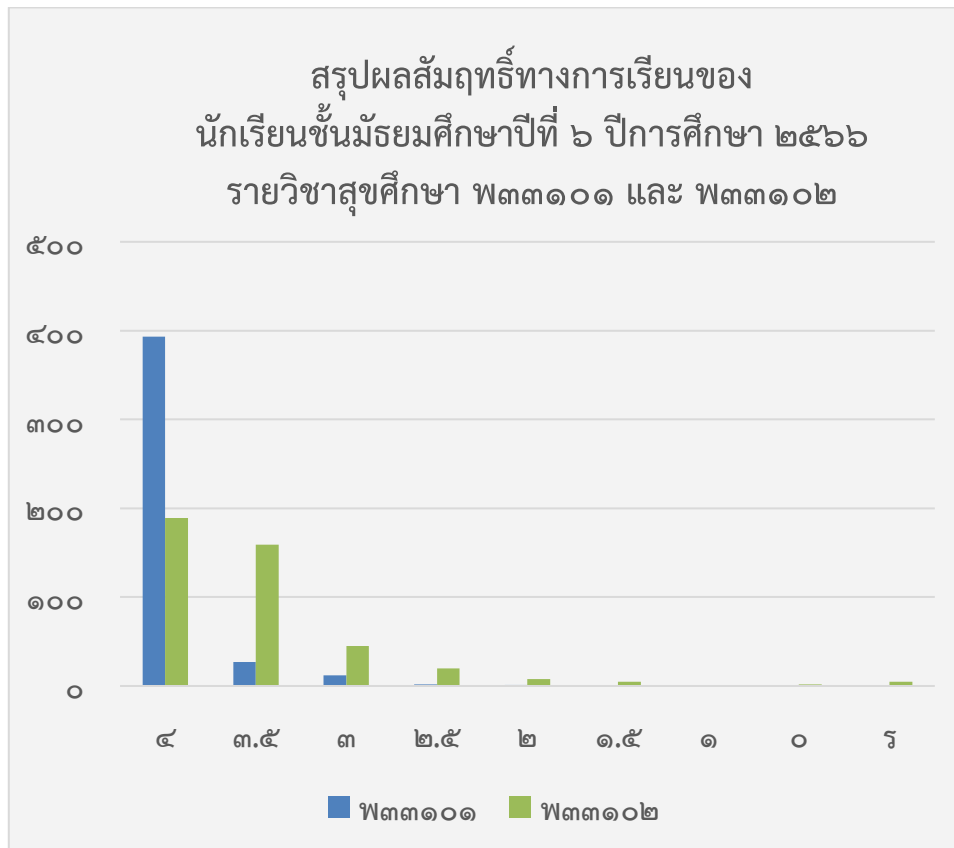

สรุปผลสัมฤทธิ์ทางการเรียนของนักเรียนชั้นมัธยมศึกษาปีที่ ๖ ปีการศึกษา ๒๕๖๖
รายวิชาศิลปะ ศ๓๓๑๐๑ และ ศ๓๓๑๐๒

รายวิชา	ปีการศึกษา ๒๕๖๖	
	ศ๓๓๑๐๑	ศ๓๓๑๐๒
๔	๓๕๙	๔๐๖
๓.๕	๐	๑๘
๓	๐	๔
๒.๕	๐	๑
๒	๖๔	๑
๑.๕	๐	๑
๑	๑๒	๑
๐	๐	๐
ร	๐	๑

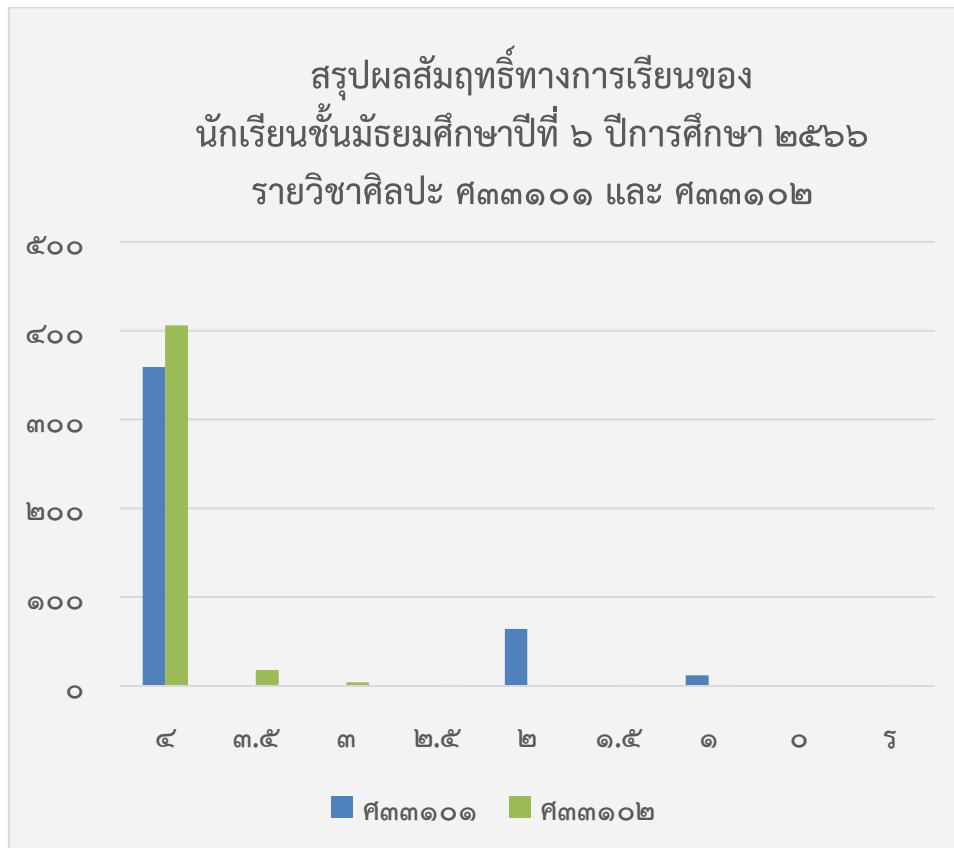

สรุปผลสัมฤทธิ์ทางการเรียนของนักเรียนชั้นมัธยมศึกษาปีที่ ๖ ปีการศึกษา ๒๕๖๖
รายวิชาฟิสิกส์ ๖๓๐๒๐๕ และ ๖๓๐๒๑๐

รายวิชา	ปีการศึกษา ๒๕๖๖	
	๖๓๐๒๐๕	๖๓๐๒๑๐
๔	๑๙	๒๖
๓.๕	๑๗	๑๕
๓	๓๑	๑๓
๒.๕	๓๐	๑๐
๒	๒๔	๐
๑.๕	๑๒	๐
๑	๑๓	๐
๐	๔	๑
ร	๐	๐

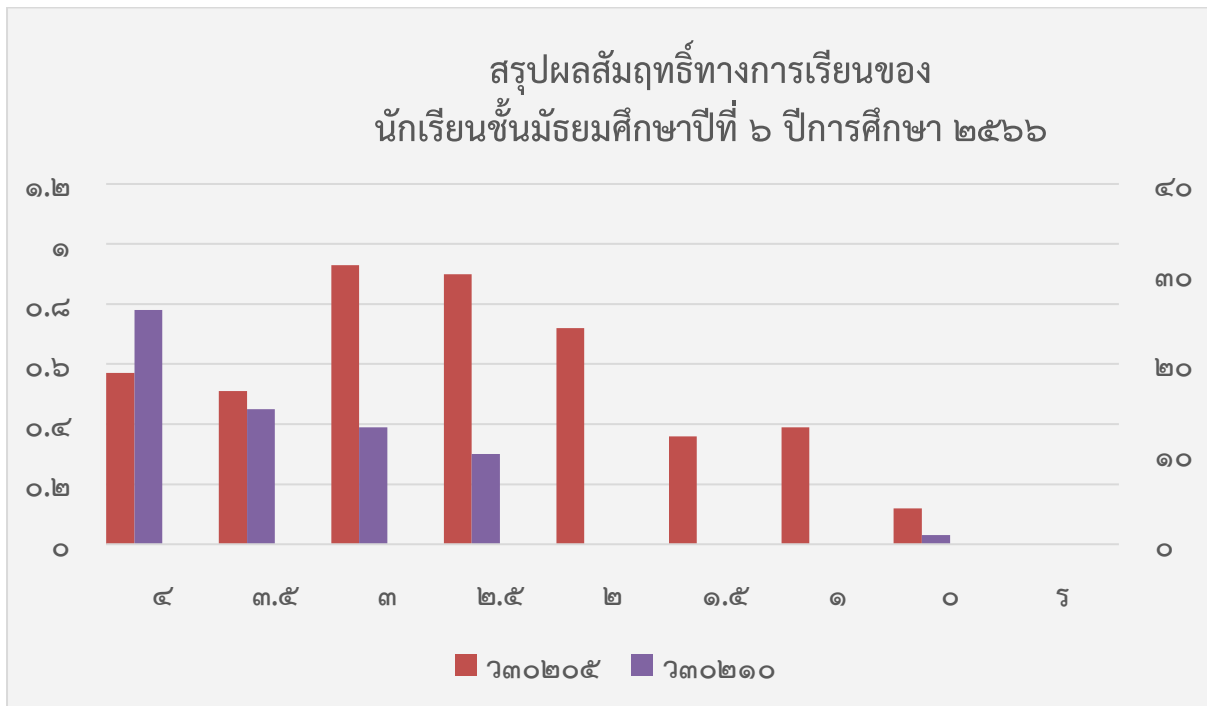

สรุปผลสัมฤทธิ์ทางการเรียนของนักเรียนชั้นมัธยมศึกษาปีที่ ๖ ปีการศึกษา ๒๕๖๖
รายวิชาเคมี ว๓๐๒๒๕ และ ว๓๐๒๓๐

รายวิชา	ปีการศึกษา ๒๕๖๖	
	ว๓๐๒๒๕	ว๓๐๒๓๐
๔	๕๗	๒๗
๓.๕	๓๓	๒๐
๓	๒๔	๑๒
๒.๕	๑๕	๕
๒	๑๒	๐
๑.๕	๖	๑
๑	๓	๐
๐	๐	๐
ร	๐	๐

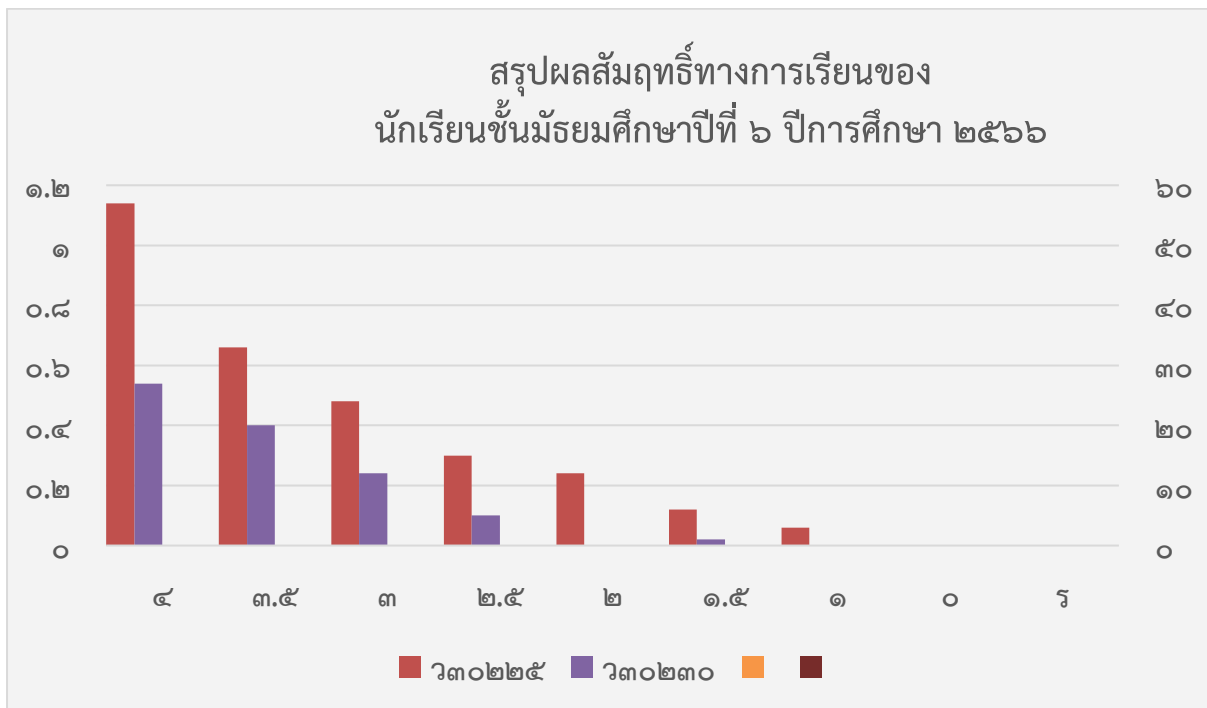

สรุปผลสัมฤทธิ์ทางการเรียนของนักเรียนชั้นมัธยมศึกษาปีที่ ๖ ปีการศึกษา ๒๕๖๖
รายวิชาชีววิทยา ๖๓๐๒๔๕ และ ๖๓๐๒๕๐

รายวิชา	ปีการศึกษา ๒๕๖๖	
	๖๓๐๒๔๕	๖๓๐๒๕๐
๔	๑๙	๒๘
๓.๕	๒๑	๑๐
๓	๔๘	๑๖
๒.๕	๓๗	๓
๒	๑๒	๑
๑.๕	๔	๐
๑	๑๑	๓
๐	๑	๑
ร	๐	๐

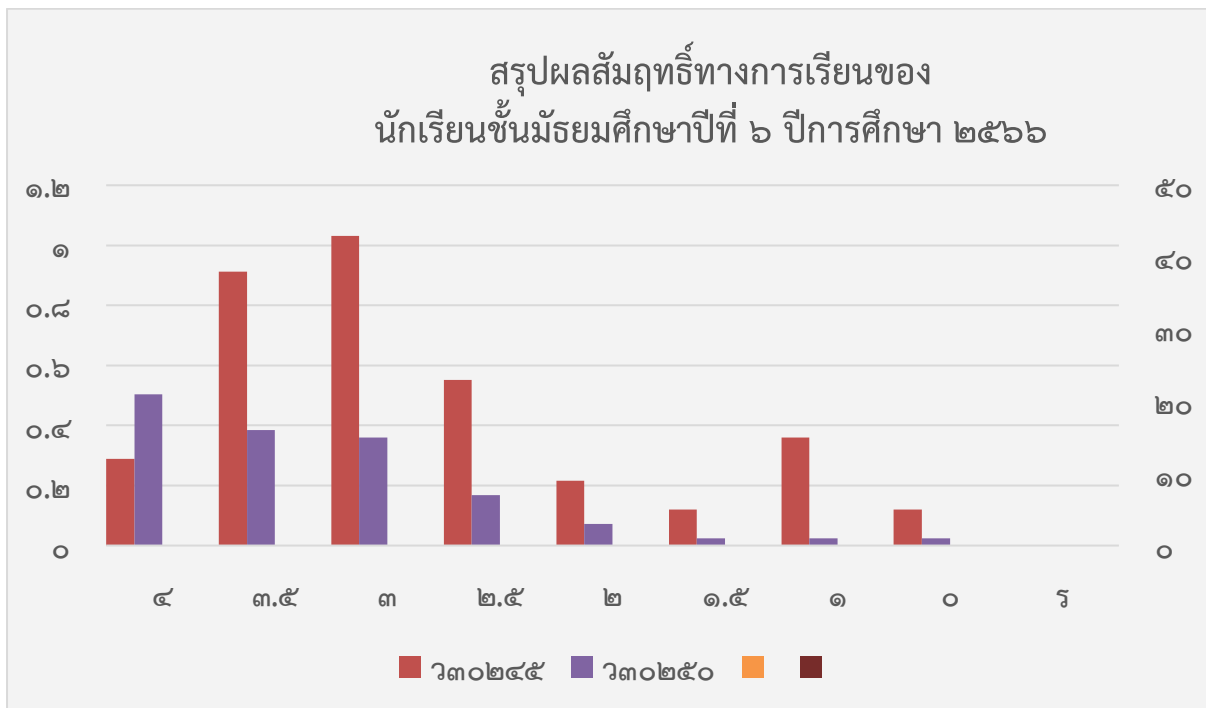

ผลการทดสอบทางการศึกษาระดับชาติขั้นพื้นฐาน (O-NET)

ค่าเฉลี่ยคะแนนการทดสอบระดับชาติขั้นพื้นฐาน (O-NET) ปีการศึกษา ๒๕๖๔-๒๕๖๖
 วิชาภาษาไทย ระดับชั้นมัธยมศึกษาปีที่ ๓

ปีการศึกษา	ระดับ			
	โรงเรียน	จังหวัด	สังกัด	ประเทศ
๒๕๖๔	๖๒.๘๐	๕๔.๐๔	๕๒.๑๓	๕๑.๑๙
๒๕๖๕	๖๕.๖๗	๕๖.๑๘	๕๓.๙๑	๕๒.๙๕
๒๕๖๖	๖๒.๓๕	๕๐.๒๓	๕๑.๖๒	๕๐.๗๓

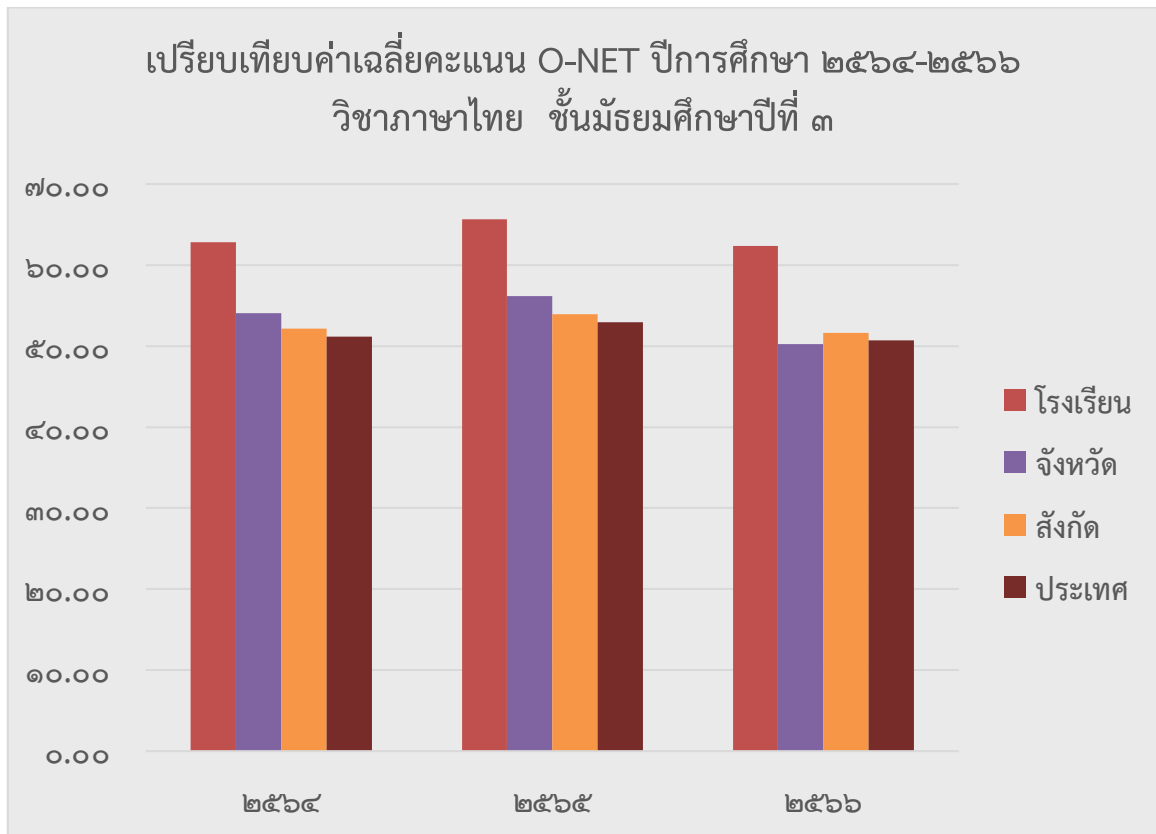

ค่าเฉลี่ยคะแนนการทดสอบระดับชาติขั้นพื้นฐาน (O-NET) ปีการศึกษา ๒๕๖๔-๒๕๖๖
 วิชาภาษาอังกฤษ ระดับชั้นมัธยมศึกษาปีที่ ๓

ปีการศึกษา	ระดับ			
	โรงเรียน	จังหวัด	สังกัด	ประเทศ
๒๕๖๔	๓๗.๒๖	๓๑.๐๖	๓๐.๗๙	๓๑.๑๑
๒๕๖๕	๓๗.๐๘	๓๐.๘๒	๓๑.๗๕	๓๒.๐๕
๒๕๖๖	๓๘.๘๔	๓๑.๐๖	๓๑.๔๒	๓๑.๗๖

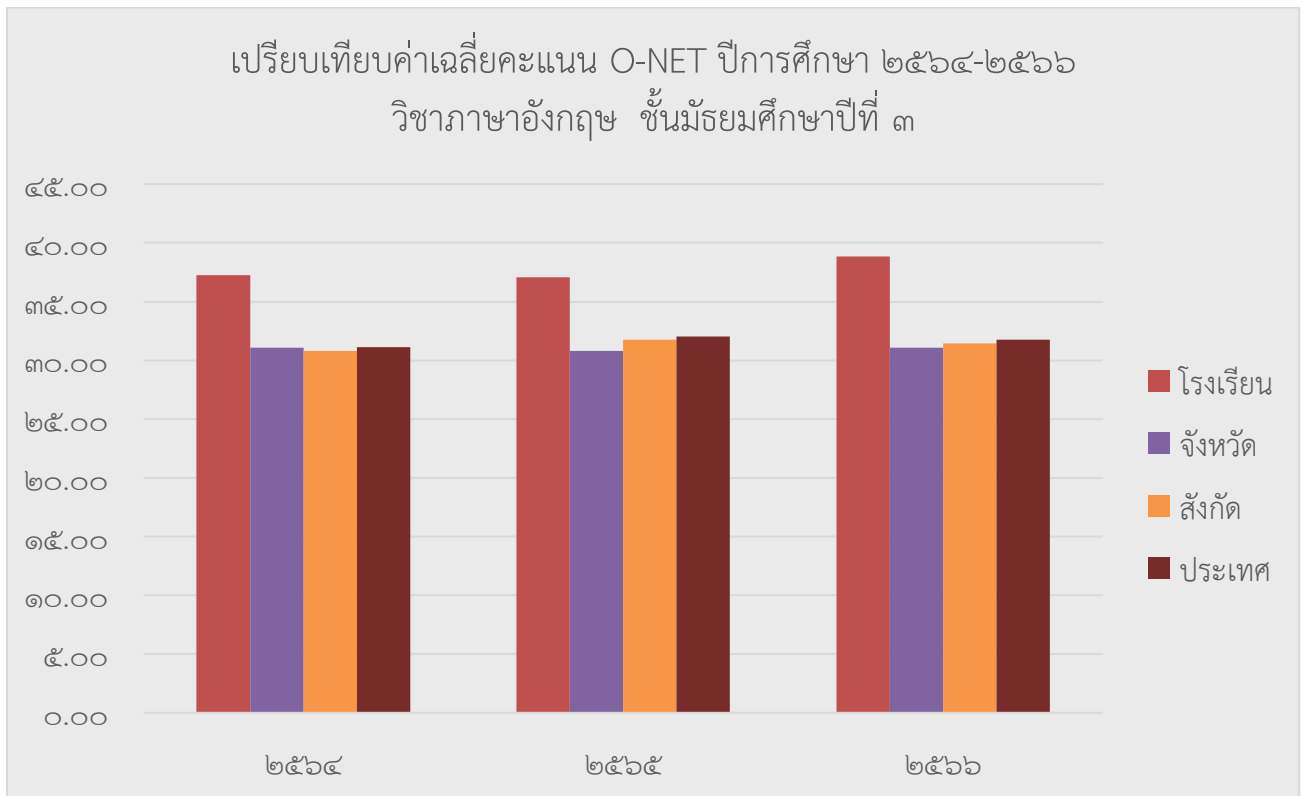

ค่าเฉลี่ยคะแนนการทดสอบระดับชาติขั้นพื้นฐาน (O-NET) ปีการศึกษา ๒๕๖๔-๒๕๖๖
 วิชาคณิตศาสตร์ ระดับชั้นมัธยมศึกษาปีที่ ๓

ปีการศึกษา	ระดับ			
	โรงเรียน	จังหวัด	สังกัด	ประเทศ
๒๕๖๔	๓๐.๘๓	๒๔.๔๖	๒๔.๗๕	๒๔.๔๗
๒๕๖๕	๓๒.๐๑	๒๕.๓๒	๒๔.๖๖	๒๔.๓๙
๒๕๖๖	๓๗.๗๑	๒๖.๕๓	๒๕.๖๒	๒๕.๓๘

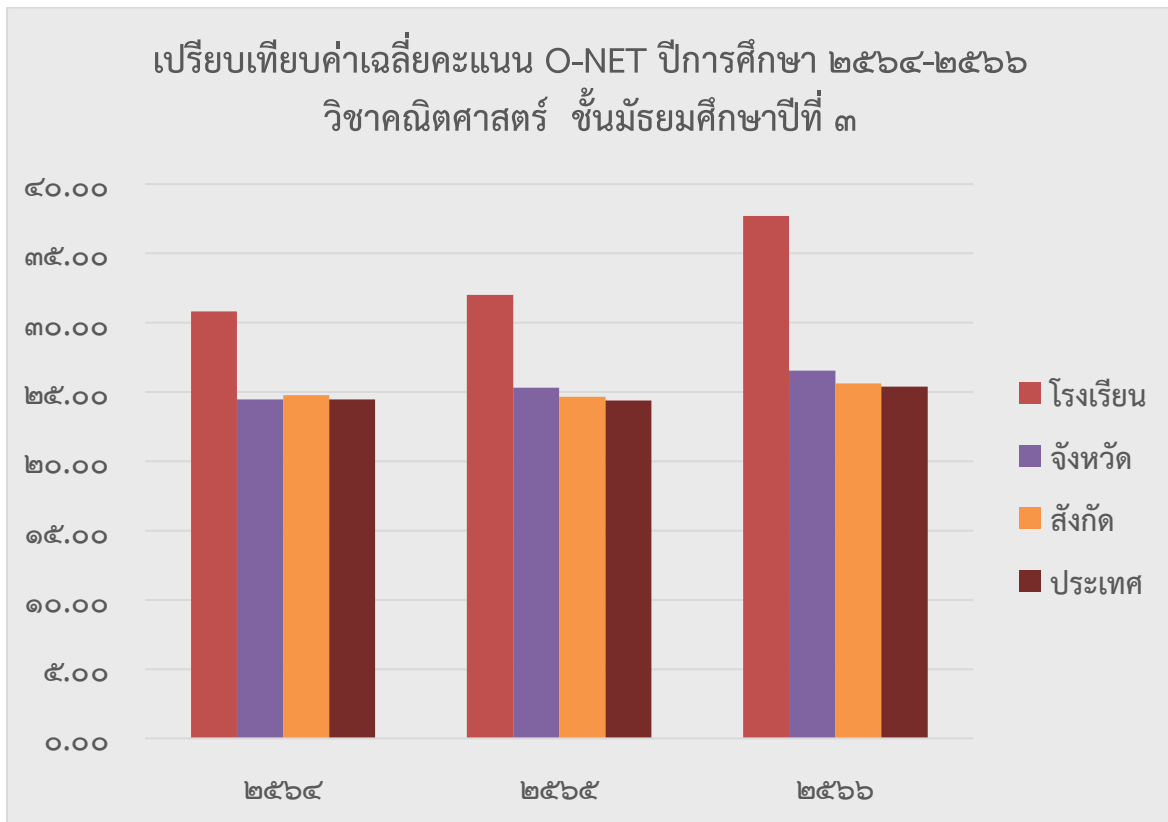

ค่าเฉลี่ยคะแนนการทดสอบระดับชาติขั้นพื้นฐาน (O-NET) ปีการศึกษา ๒๕๖๔-๒๕๖๖
 วิชาวิทยาศาสตร์ ระดับชั้นมัธยมศึกษาปีที่ ๓

ปีการศึกษา	ระดับ			
	โรงเรียน	จังหวัด	สังกัด	ประเทศ
๒๕๖๔	๓๕.๘๖	๓๒.๕๔	๓๑.๖๗	๓๑.๔๕
๒๕๖๕	๓๗.๗๓	๓๓.๙๑	๓๓.๖๗	๓๓.๓๒
๒๕๖๖	๓๖.๕๓	๓๐.๖๘	๓๐.๑๘	๓๐.๐๐

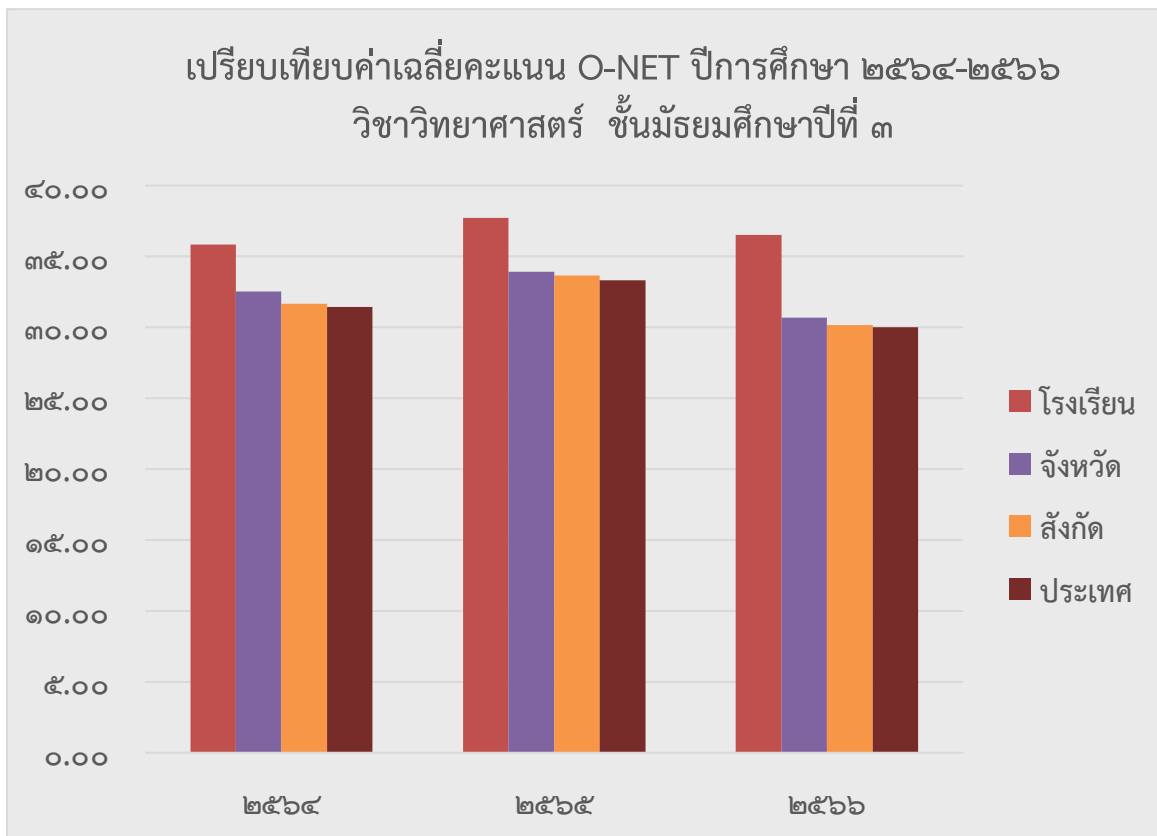

ค่าเฉลี่ยคะแนนการทดสอบระดับชาติขั้นพื้นฐาน (O-NET) ปีการศึกษา ๒๕๖๔-๒๕๖๖
 วิชาภาษาไทย ระดับชั้นมัธยมศึกษาปีที่ ๖

ปีการศึกษา	ระดับ			
	โรงเรียน	จังหวัด	สังกัด	ประเทศ
๒๕๖๔	๖๑.๑๓	๔๘.๑๘	๔๗.๗๔	๔๖.๔๐
๒๕๖๕	๔๙.๑๗	๔๑.๖๗	๔๕.๗๙	๔๔.๐๙
๒๕๖๖	๔๙.๕๘	๔๑.๓๕	๔๒.๓๓	๔๐.๗๘

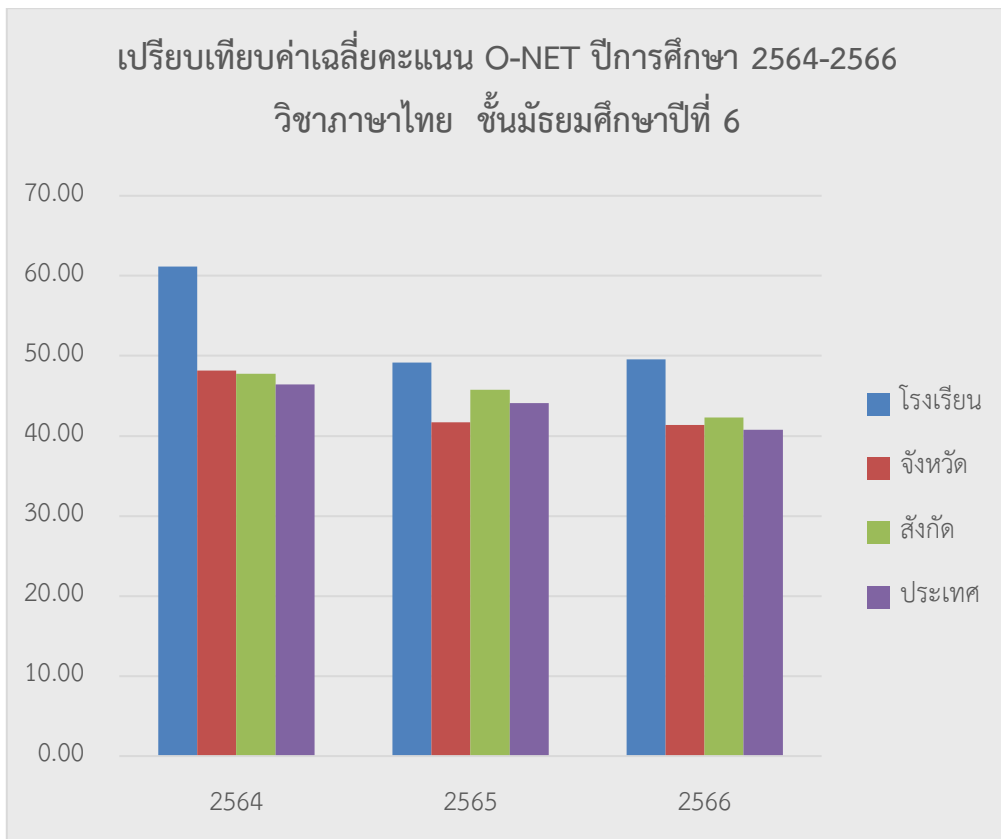

ค่าเฉลี่ยคะแนนการทดสอบระดับชาติขั้นพื้นฐาน (O-NET) ปีการศึกษา ๒๕๖๔-๒๕๖๖
 วิชาภาษาอังกฤษ ระดับชั้นมัธยมศึกษาปีที่ ๖

ปีการศึกษา	ระดับ			
	โรงเรียน	จังหวัด	สังกัด	ประเทศ
๒๕๖๔	๓๔.๐๔	๒๕.๘๕	๒๕.๘๓	๒๕.๕๖
๒๕๖๕	๒๙.๘๖	๒๒.๔๙	๒๓.๕๙	๒๓.๔๔
๒๕๖๖	๓๔.๑๙	๒๕.๙๘	๒๖.๔๙	๒๖.๑๙

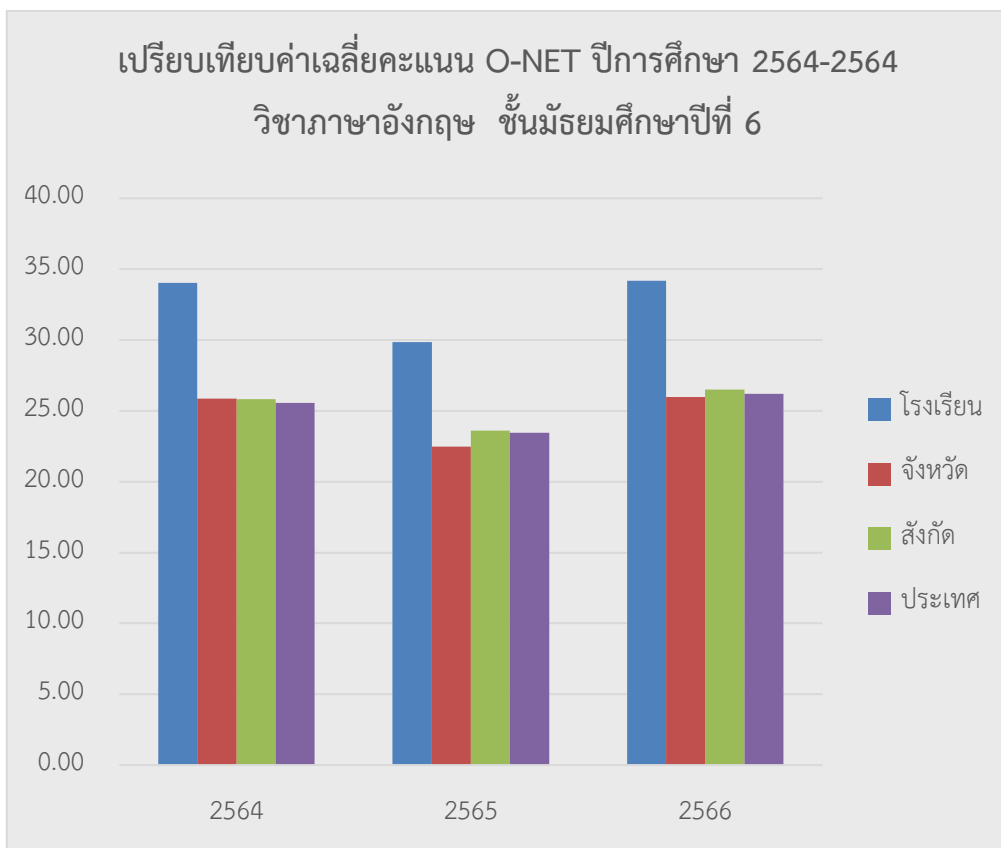

ค่าเฉลี่ยคะแนนการทดสอบระดับชาติขั้นพื้นฐาน (O-NET) ปีการศึกษา ๒๕๖๓-๒๕๖๖
 วิชาคณิตศาสตร์ ระดับชั้นมัธยมศึกษาปีที่ ๖

ปีการศึกษา	ระดับ			
	โรงเรียน	จังหวัด	สังกัด	ประเทศ
๒๕๖๔	๒๘.๘๗	๒๐.๘๗	๒๑.๘๓	๒๑.๒๘
๒๕๖๕	๓๐.๓๓	๒๐.๗๘	๒๒.๓๙	๒๑.๖๑
๒๕๖๖	๒๒.๙๘	๑๗.๑๕	๒๐.๖๐	๑๙.๙๖

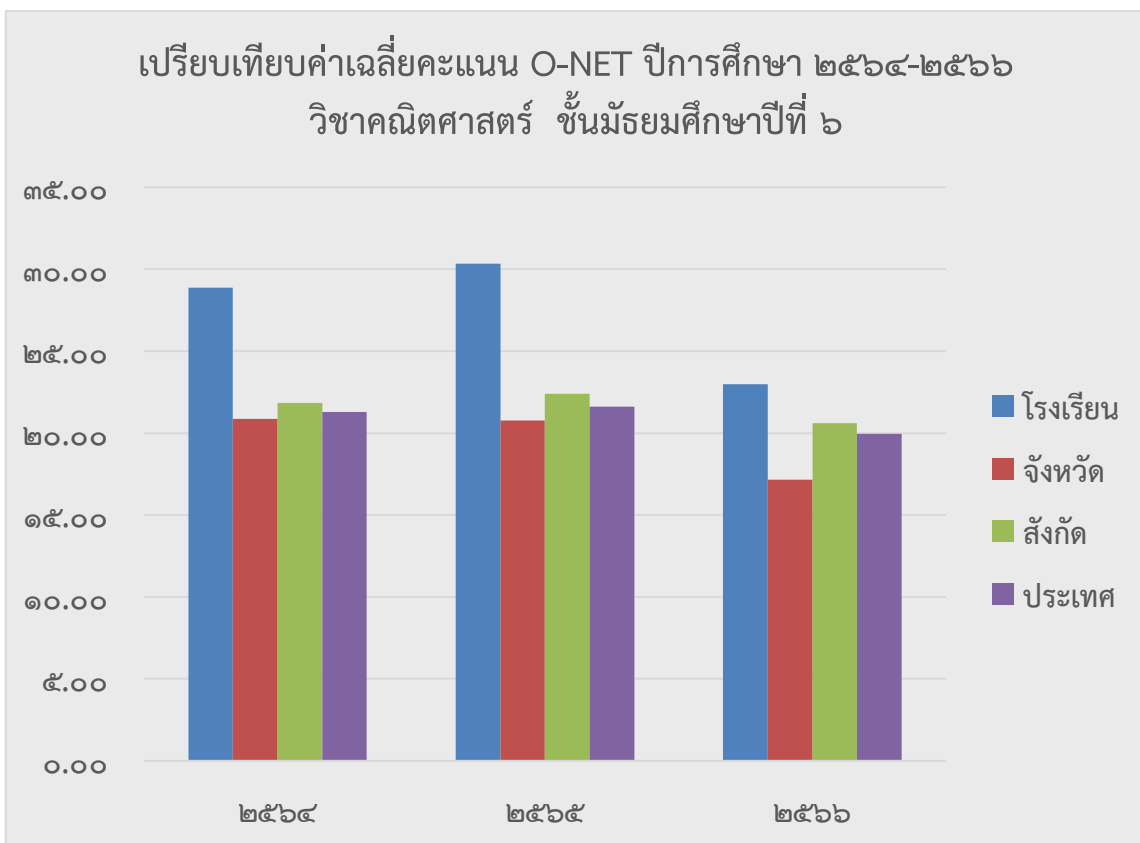

ค่าเฉลี่ยคะแนนการทดสอบระดับชาติขั้นพื้นฐาน (O-NET) ปีการศึกษา ๒๕๖๓-๒๕๖๖
 วิชาวิทยาศาสตร์ ระดับชั้นมัธยมศึกษาปีที่ ๖

ปีการศึกษา	ระดับ			
	โรงเรียน	จังหวัด	สังกัด	ประเทศ
๒๕๖๔	๓๓.๐๙	๒๘.๓๓	๒๙.๐๔	๒๘.๕๖
๒๕๖๕	๓๑.๔๙	๒๗.๕๔	๒๘.๗๘	๒๘.๐๘
๒๕๖๖	๒๙.๕๗	๒๘.๘๒	๒๙.๕๙	๒๙.๐๙

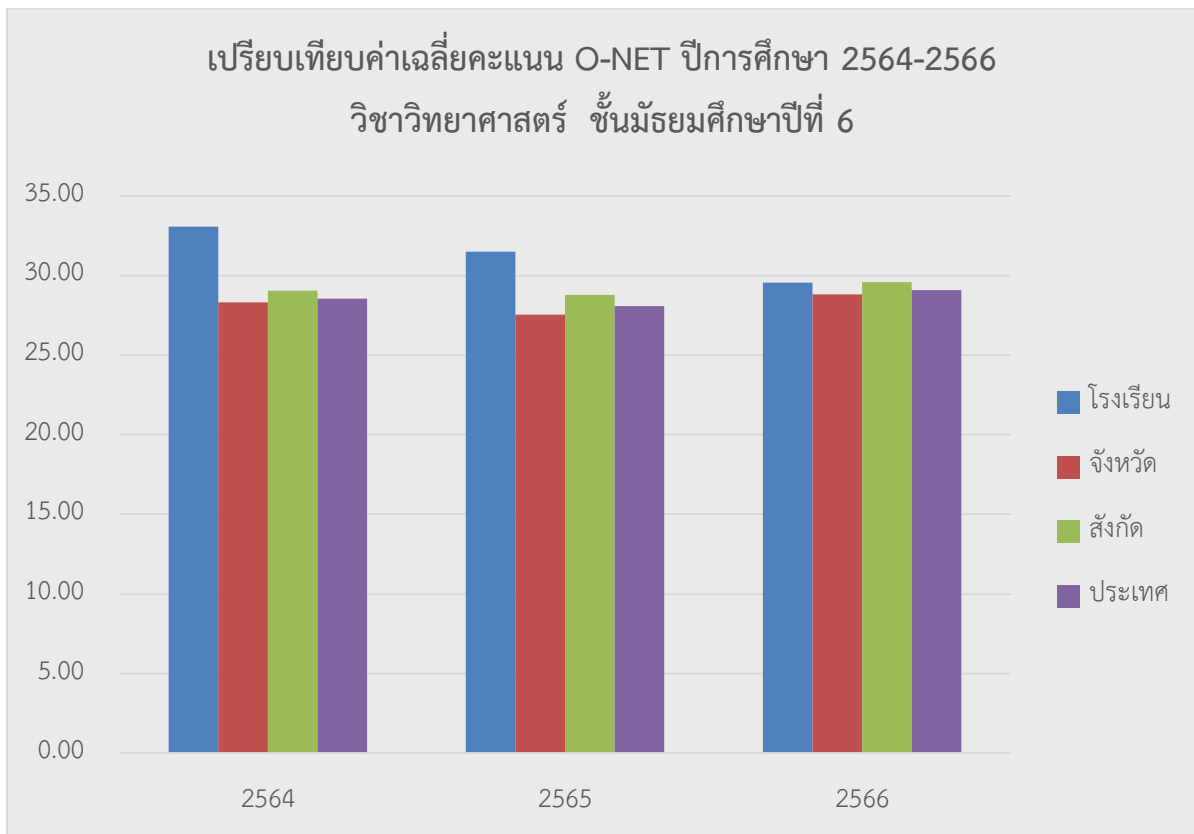

ค่าเฉลี่ยคะแนนการทดสอบระดับชาติขั้นพื้นฐาน (O-NET) ปีการศึกษา ๒๕๖๓-๒๕๖๖
 วิชาสังคมศึกษา ศาสนา และวัฒนธรรม ระดับชั้นมัธยมศึกษาปีที่ ๖

ปีการศึกษา	ระดับ			
	โรงเรียน	จังหวัด	สังกัด	ประเทศ
๒๕๖๔	๔๒.๓๒	๓๗.๙๗	๓๗.๔๕	๓๖.๘๗
๒๕๖๕	๓๗.๐๕	๓๒.๒๐	๓๓.๖๒	๓๓.๐๐
๒๕๖๖	๓๕.๒๒	๓๒.๖๕	๓๓.๗๕	๓๓.๐๙

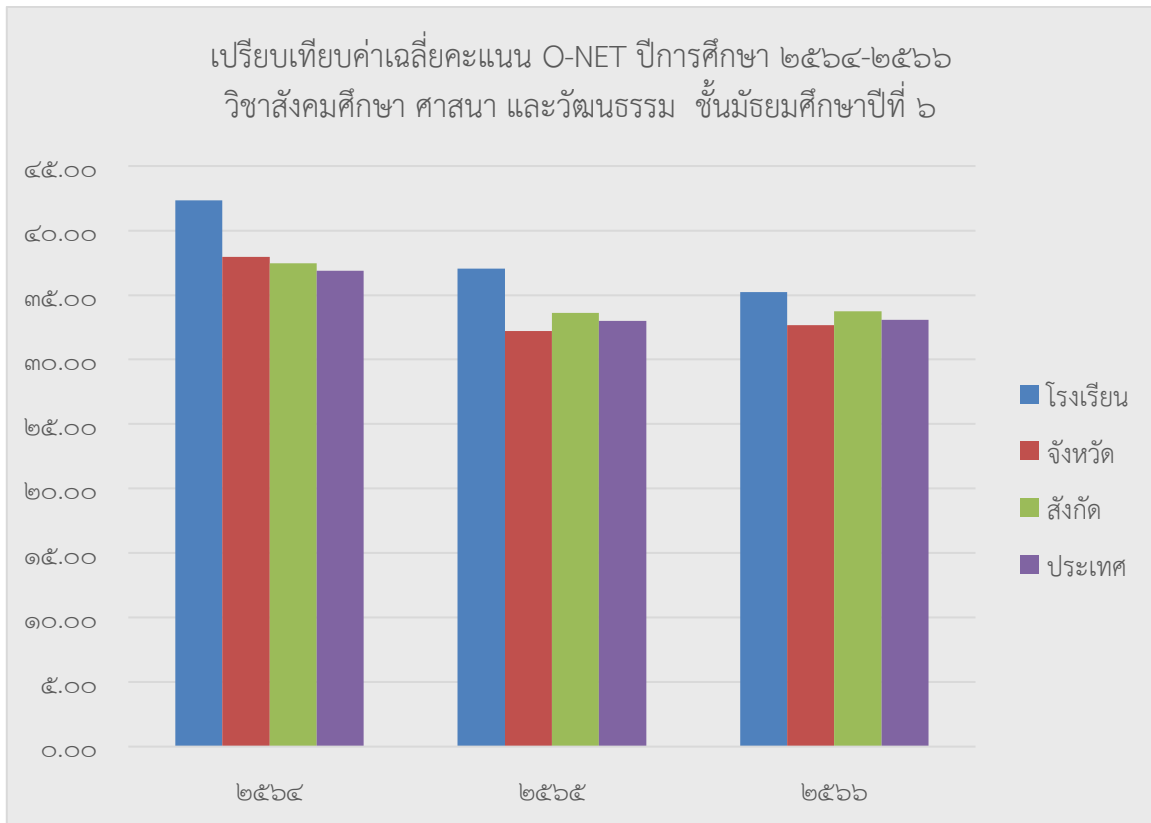

๘. สรุปข้อมูลนักเรียนจบการศึกษาและศึกษาต่อ ปีการศึกษา ๒๕๖๖
ระดับมัธยมศึกษาปีที่ ๓ จำแนกตามรายชื่อสถาบันและจำนวนนักเรียนที่เข้าศึกษาต่อ

ที่	ชื่อสถาบันการศึกษา	จังหวัด	จำนวนนักเรียน (คน)			คิดเป็นร้อยละ
			ชาย	หญิง	รวม	
๑. ศึกษาต่อ						
๑.๑ ศึกษาต่อระดับชั้น ม.๔ โรงเรียนเดิม						
๑	โรงเรียนสิงห์บุรี	สิงห์บุรี	๑๓๘	๒๒๑	๓๕๙	๗๔.๓๒
รวมทั้งสิ้น (คน)			๑๓๘	๒๒๑	๓๕๙	๗๔.๓๒
๑.๒ ศึกษาต่อระดับชั้น ม.๔ โรงเรียนอื่นในจังหวัดสิงห์บุรี						
๒	โรงเรียนบางระจันวิทยา	สิงห์บุรี	๑	๑	๒	๐.๔๑
๓	โรงเรียนอินทร์บุรี	สิงห์บุรี	๑	๑	๒	๐.๔๑
๔	โรงเรียนท่าช้างวิทยาคาร	สิงห์บุรี	-	๑	๑	๐.๒๑
รวมทั้งสิ้น (คน)			๒	๓	๕	๑.๐๓
๑.๓ ศึกษาต่อระดับชั้น ม.๔ โรงเรียนอื่นในต่างจังหวัด						
๕	โรงเรียนวิทยาศาสตร์จุฬาภรณ ราชวิทยาลัย	ลพบุรี	๓	๕	๘	๑.๖๕
๖	โรงเรียนพิบูลวิทยาลัย	ลพบุรี	๑๑	๙	๒๐	๔.๑๔
๗	โรงเรียนวินิตศึกษาในพระบรมราชูปถัมภ์ ฯ	ลพบุรี	-	๑	๑	๐.๒๑
๘	โรงเรียนท่าวังวิทยาคาร	ลพบุรี	-	๒	๒	๐.๔๑
๙	โรงเรียนหอวังปทุมธานี	ปทุมธานี	-	๑	๑	๐.๒๑
๑๐	โรงเรียนเตรียมอุดมศึกษาสมุทรปราการ	สมุทรปราการ	๑	-	๑	๐.๒๑
๑๑	โรงเรียนแสวงหาวิทยาคม	อ่างทอง	๑	-	๑	๐.๒๑
๑๒	โรงเรียนเทพศิรินทร์พู่แค	สระบุรี	๑	-	๑	๐.๒๑
รวมทั้งสิ้น (คน)			๑๗	๑๘	๓๕	๗.๒๕
๑.๔ ศึกษาต่อระดับชั้น ม.๔ โรงเรียนอื่นในกรุงเทพมหานคร						
๑๓	โรงเรียนเตรียมอุดมศึกษา	กรุงเทพฯ	-	๒	๒	๐.๔๑
๑๔	โรงเรียนสาธิตมหาวิทยาลัย ศรีนครินทรวิโรฒ ปทุมวัน	กรุงเทพฯ	๑	-	๑	๐.๒๑
๑๕	โรงเรียนดรุณสิกขาลัย	กรุงเทพฯ	๑	-	๑	๐.๒๑
๑๖	โรงเรียนสตรีศรีสุริโยทัย	กรุงเทพฯ	-	๑	๑	๐.๒๑
๑๗	โรงเรียนรัตนโกสินทร์สมโภชบางเขน	กรุงเทพฯ	-	๑	๑	๐.๒๑
รวมทั้งสิ้น (คน)			๒	๔	๖	๑.๒๕

ที่	ชื่อสถาบันการศึกษา	จังหวัด	จำนวนนักเรียน (คน)			คิดเป็นร้อยละ
			ชาย	หญิง	รวม	
๑.๕ ศึกษาต่อสถาบันอาชีวศึกษาของรัฐ/สถาบันการศึกษาของรัฐ						
๑๘	วิทยาลัยเทคนิคสิงห์บุรี	สิงห์บุรี	๓๔	๑	๓๕	๗.๒๕
๑๙	วิทยาลัยอาชีวศึกษาสิงห์บุรี	สิงห์บุรี	๒	๙	๑๑	๒.๒๗
๒๐	วิทยาลัยเทคนิคแห่งที่ ๒	สิงห์บุรี	๑	-	๑	๐.๒๑
๒๑	วิทยาลัยเทคนิคชัยนาท	ชัยนาท	๑	-	๑	๐.๒๑
๒๒	วิทยาลัยเทคนิคลพบุรี	ลพบุรี	๑	๑	๒	๐.๔๑
๒๓	วิทยาลัยนาฏศิลป์ลพบุรี	ลพบุรี	๑	-	๑	๐.๒๑
๒๔	วิทยาลัยนาฏศิลป์อ่างทอง	อ่างทอง	-	๒	๒	๐.๔๑
๒๕	มหาวิทยาลัยเทคโนโลยีราชมงคลพระนคร	กรุงเทพฯ	๑	๑	๒	๐.๔๑
รวมทั้งสิ้น (คน)			๔๐	๑๕	๕๕	๑๑.๓๘
๑.๖ ศึกษาต่อสถาบันอาชีวศึกษาของเอกชน						
๒๖	วิทยาลัยเทคโนโลยีทางทะเลแห่งเอเชีย	ชลบุรี	๑	-	๑	๐.๒๑
รวมทั้งสิ้น (คน)			๑	-	๑	๐.๒๑
๑.๗ ศึกษาต่อสถาบันการศึกษาอื่น ๆ						
๒๗	โรงเรียนช่างฝีมือทหาร	กรุงเทพฯ	๒	-	๒	๐.๔๑
๒๘	สถาบันโคเซ็นแห่งมหาวิทยาลัยเทคโนโลยีพระจอมเกล้าเจ้าคุณทหารลาดกระบัง	กรุงเทพฯ	๒	-	๒	๐.๔๑
๒๙	Cambridge International Education	กรุงเทพฯ	๑	-	๑	๐.๒๑
๓๐	ศูนย์การศึกษานอกกระบบจังหวัดสิงห์บุรี	สิงห์บุรี	๑	-	๑	๐.๒๑
รวมทั้งสิ้น (คน)			๖	-	๖	๑.๒๔
สรุปรวมนักเรียนที่ศึกษาต่อทั้งสิ้น (คน)			๒๐๖	๒๖๑	๔๖๗	๙๖.๖๘
๒. ไม่จบการศึกษา / ไม่ได้ศึกษาต่อ						
๑.	ไม่จบการศึกษา / ไม่ได้ศึกษาต่อ		๒	๕	๗	๑.๔๕
รวมทั้งสิ้น (คน)			๒	๕	๗	๑.๔๕
๓. นักเรียนที่ไม่แจ้งข้อมูลรายงานผลการศึกษาต่อ						
๑.	ไม่แจ้งข้อมูลรายงานผลการศึกษาต่อ		๖	๓	๙	๑.๘๖
รวมทั้งสิ้น (คน)			๖	๓	๙	๑.๘๖
สรุปรวมนักเรียนระดับ ม.๓ ทั้งหมด (คน)			๒๑๔	๒๖๙	๔๘๓	๑๐๐

ข้อมูลนักเรียนระดับชั้นมัธยมศึกษาปีที่ ๖ ปีการศึกษา ๒๕๖๖ จำนวน ๔๓๓ คน

สรุปผลการสอบเข้าศึกษาต่อระดับอุดมศึกษา ปีการศึกษา ๒๕๖๗

(ข้อมูล ณ วันที่ ๗ มิถุนายน ๒๕๖๗ เวลา ๑๔.๕๐น.)

ที่	สถาบันการศึกษา	จำนวน (คน)	ค่าเฉลี่ย (ร้อยละ)
	มหาวิทยาลัยในกำกับของรัฐ	๑๓๑	๓๐.๒๕
๑	จุฬาลงกรณ์มหาวิทยาลัย	๓	๐.๖๙
๒	มหาวิทยาลัยเกษตรศาสตร์	๓๒	๗.๓๗
๓	มหาวิทยาลัยขอนแก่น	๑	๐.๒๓
๔	มหาวิทยาลัยเชียงใหม่	๒	๐.๔๖
๕	มหาวิทยาลัยเทคโนโลยีพระจอมเกล้าธนบุรี	๑	๐.๒๓
๖	มหาวิทยาลัยเทคโนโลยีพระจอมเกล้าพระนครเหนือ	๙	๒.๐๗
๗	มหาวิทยาลัยเทคโนโลยีสุรนารี	๒	๐.๔๖
๘	มหาวิทยาลัยธรรมศาสตร์	๑๐	๒.๓๐
๙	มหาวิทยาลัยนเรศวร	๑	๐.๒๓
๑๐	มหาวิทยาลัยนวมินทราชิราช	๒	๐.๔๖
๑๑	มหาวิทยาลัยบูรพา	๖	๑.๓๘
๑๒	มหาวิทยาลัยพะเยา	๑๕	๓.๔๖
๑๓	มหาวิทยาลัยมหาสารคาม	๒	๐.๔๖
๑๔	มหาวิทยาลัยมหิดล	๔	๐.๙๒
๑๕	มหาวิทยาลัยแม่โจ้	๖	๑.๓๘
๑๖	มหาวิทยาลัยแม่ฟ้าหลวง	๖	๑.๓๘
๑๗	มหาวิทยาลัยวลัยลักษณ์	๑	๐.๒๓
๑๘	มหาวิทยาลัยศรีนครินทรวิโรฒ	๑๑	๒.๕๓
๑๙	มหาวิทยาลัยศิลปากร	๑๓	๓.๐๐
๒๐	สถาบันเทคโนโลยีพระจอมเกล้าเจ้าคุณทหารลาดกระบัง	๔	๐.๙๒
	มหาวิทยาลัยราชภัฏ	๒๙	๖.๗๐
๑	มหาวิทยาลัยราชภัฏนครปฐม	๑	๐.๒๓
๒	มหาวิทยาลัยราชภัฏพระนคร	๑	๐.๒๓
๓	มหาวิทยาลัยราชภัฏสวนสุนันทา	๓	๐.๖๙
๔	มหาวิทยาลัยราชภัฏเทพสตรี	๒๔	๕.๕๓
	มหาวิทยาลัยเทคโนโลยีราชมงคล	๒๒	๕.๐๘
๑	มหาวิทยาลัยเทคโนโลยีราชมงคลธัญบุรี	๑๙	๔.๓๘
๒	มหาวิทยาลัยเทคโนโลยีราชมงคลล้านนา ตาก	๑	๐.๒๓
๓	มหาวิทยาลัยเทคโนโลยีราชมงคลสุวรรณภูมิ หันตรา	๑	๐.๒๓

ที่	สถาบันการศึกษา	จำนวน (คน)	ค่าเฉลี่ย (ร้อยละ)
๔	มหาวิทยาลัยเทคโนโลยีราชมงคลตะวันออก บางพระ	๑	๐.๒๓
	มหาวิทยาลัยเอกชน	๑๑	๒.๕๔
๑	มหาวิทยาลัยกรุงเทพ	๑	๐.๒๓
๒	มหาวิทยาลัยเกษมบัณฑิต	๒	๐.๔๖
๓	มหาวิทยาลัยเวสเทิร์น	๒	๐.๔๖
๔	มหาวิทยาลัยรังสิต	๒	๐.๔๖
๕	มหาวิทยาลัยศรีปทุม	๑	๐.๒๓
๖	มหาวิทยาลัยหอการค้าไทย	๑	๐.๒๓
๗	วิทยาลัยดุสิตธานี	๑	๐.๒๓
๘	สถาบันการจัดการปัญญาภิวัฒน์	๑	๐.๒๓
	วิทยาลัยพยาบาล / สาธารณสุข	๗	๑.๖๒
๑	วิทยาลัยพยาบาลบรมราชชนนี ชัยนาท	๑	๐.๒๓
๒	วิทยาลัยพยาบาลบรมราชชนนี สระบุรี	๒	๐.๔๖
๓	วิทยาลัยพยาบาลบรมราชชนนี สุพรรณบุรี	๑	๐.๒๓
๔	วิทยาลัยเทคโนโลยีทางการแพทย์และสาธารณสุขกาญจนาภิเษก	๑	๐.๒๓
๕	สถาบันศรีสวรินทิรา สภากาชาดไทย	๑	๐.๒๓
๖	โรงเรียนผู้ช่วยพยาบาลศิริราช	๑	๐.๒๓
	สถาบันการศึกษาด้านอาชีพ	๕	๑.๑๕
๑	วิทยาลัยเทคนิคสิงห์บุรี	๓	๐.๖๙
๒	วิทยาลัยเทคนิคพลบุรี	๑	๐.๒๓
๓	วิทยาลัยเกษตรและเทคโนโลยีสิงห์บุรี	๑	๐.๒๓
	สถาบันการศึกษาอื่นๆ	๕	๑.๑๕
๑	สถาบันบัณฑิตพัฒนศิลป์	๒	๐.๔๖
๒	มหาวิทยาลัยมหาจุฬาลงกรณราชวิทยาลัย	๑	๐.๒๓
๓	มหาวิทยาลัยรามคำแหง	๑	๐.๒๓
๔	ศูนย์ฝึกพาณิชย์นาวี กรมเจ้าท่า	๑	๐.๒๓
	รวมจำนวนนักเรียนที่เข้าศึกษาต่อ(ตอบข้อมูล ณ ๐๗-๐๖-๒๕)	๒๑๐	๔๘.๕๐
	ไม่ได้ศึกษาต่อและประกอบอาชีพ	๒	๐.๔๖
	ไม่ได้ศึกษาต่อและเตรียมตัวสอบในปีถัดไป	๒	๐.๔๖
	ไม่จบการศึกษา	๑๘	๔.๑๖
	อยู่ระหว่างการติดตามข้อมูล/ติดตามไม่ได้	๒๑๙	๕๐.๕๘
	รวมทั้งสิ้น	๔๓๓	๑๐๐.๐๐

นักเรียนที่ได้รับทุนศึกษาต่อ

๑. นางสาวพิชญ์สินี เอียงทอง ม.๖/๙ ได้รับทุนหนึ่งแถบหนึ่งเส้นทาง **一带一路** (BRS) ทุนฟรีเต็มจำนวน เป็นระยะเวลา ๔ ปี สาขาการสอนภาษาจีน **华文教育** มหาวิทยาลัย Huaqiao University **华侨大学** ณ เมืองเซี่ยเหมิน มณฑลฝูเจี้ยน ประเทศจีน
๒. นางสาวอาทิตย์ยา รุ่งแสง ม.๖/๙ ได้รับทุนรัฐบาลจีน (CSC) ทุนฟรีเต็มจำนวน สาขาภาษาจีน **汉语言** เป็นระยะเวลา ๔ ปี มหาวิทยาลัย Yunnan University **云南大学** ณ เมืองคุนหมิง มณฑลยูนนาน ประเทศจีน

ฝ่ายจัดทำรูปเล่มสารสนเทศ

น.ส.จิตติมา ณะนะศรี	ประธานกรรมการ
น.ส.มะลิวัลย์ เพ็งคล้าย	กรรมการ
น.ส.ปวีณา ชมชื่น	กรรมการ
น.ส.สุชาดา ทิพโรจน์	กรรมการและเลขานุการ
น.ส.ศศิฤดี ศรีประเสริฐ	กรรมการและผู้ช่วยเลขานุการ

ฝ่ายข้อมูล

น.ส.จิตติมา ณะนะศรี	น.ส.รวีวรรณ เมืองรามัญ
น.ส.ธियाพร สพภูเขียว	น.ส.วิไลวรรณ คำนันทน์
นายคชาวุธ ขำสะนะ	นางธารณา ทยานธนาธร
น.ส.ศศิฤดี ศรีประเสริฐ	นางนันทรัตน์ ประพสุโร
น.ส.สุชาดา ทิพโรจน์	น.ส.ชิสา โตเรือง
น.ส.วิรัชดา หรั่งแร่	น.ส.กัลยกร ภู่อแปร
น.ส.ปาริชาติ สาระเห็ด	นายปฐมินทร์ อินว่าน
น.ส.สุนทรภรณ์ มีสัตธรรม	น.ส.อรญา บุญไทย
น.ส.จิตาภา คงประดิษฐ์	นายฤชานนท์ อินอ่วม
น.ส.สิริมาศ ทองมาตี	นางชญานันท์ ช่างชุม
น.ส.โยทนต์ สวงนโสม	นางหทัยชนก ชันติกุล
นางวิณุรา ฉันทชาติ	น.ส.ปนัดดา สุรเมธสกุล
นายทรงสิทธิ์ ภู่อักดี	น.ส.อาภาวรรณ สว่างศรี
น.ส.บุญรักษา ประเสริฐ	นางพันทิพา พวงพรหม
น.ส.ปิติภัทร์ ลือพงษ์	นายอรรถณพ โพธิ์ศรี
น.ส.นลทพร คุ่มไพบรี	

