

สารสนเทศ

ปีการศึกษา 2566



 โรงเรียนสิงห์บุรี

สำนักงานเขตพื้นที่การศึกษามัธยมศึกษาสิงห์บุรีอ่างทอง

คำนำ

สารสนเทศโรงเรียนสิงห์บุรีปีการศึกษา ๒๕๖๖ ฉบับนี้ ได้รวบรวมข้อมูลพื้นฐานของโรงเรียนซึ่งประกอบด้วย ข้อมูลทั่วไป เกียรติ ประวัติโรงเรียนสิงห์บุรี วิสัยทัศน์ พันธกิจ เป้าประสงค์ กลยุทธ์ ข้อมูลนักเรียน ข้อมูลครูและบุคลากรทางการศึกษาปีการศึกษา ๒๕๖๖ ข้อมูลอาคารและสถานที่ ข้อมูลด้านงบประมาณและทรัพยากร ข้อมูลสภาพชุมชน โครงสร้างการบริหาร หลักสูตร สภาพและบรรยากาศการเรียนทรัพยากร และสิ่งอำนวยความสะดวกด้านเทคโนโลยี ผลการดำเนินงานต่างๆ ผลสัมฤทธิ์ทางการเรียนของนักเรียนปีการศึกษา ๒๕๖๕ ผลการทดสอบระดับชาติปีการศึกษา ๒๕๖๓ - ๒๕๖๕ จำนวนนักเรียนที่จบและศึกษาต่อและรางวัลอันเป็นพื้นฐานที่สำคัญของการนำเสนอข้อมูลเพื่อการรายงาน ประกอบการวางแผนพัฒนาการศึกษาของโรงเรียน และประกอบการตัดสินใจในการบริหารจัดการโรงเรียนอย่างมีประสิทธิภาพ

ขอขอบคุณผู้บริหารโรงเรียน หัวหน้ากลุ่มงาน/กลุ่มสาระต่างๆ คณะครู และนักเรียน รวมทั้ง เกียวข้องทุกฝ่ายที่มีส่วนร่วมในการให้ข้อมูล รวบรวม สรุปผลให้มีข้อมูลที่สมบูรณ์และเป็นปัจจุบัน

งานสารสนเทศโรงเรียนสิงห์บุรี

๑๐ มิถุนายน ๒๕๖๖

สารบัญ

เรื่อง	หน้า
คำนำ	
สารบัญ	
ข้อมูลพื้นฐาน	๑
ประวัติความเป็นมา	๕
แผนที่	๖
แผนผังโรงเรียนสิงห์บุรี	๘
ผังอาคารเรียนโรงเรียนสิงห์บุรี	๙
ข้อมูลผู้บริหาร	๑๖
ทำเนียบผู้บริหาร	๑๗
โครงสร้างการบริหารโรงเรียนสิงห์บุรี	๑๘
คณะกรรมการร่วมบริหารโรงเรียน	๑๙
ข้อมูลนักเรียน	๒๔
จำนวนนักเรียนจำแนกตามระดับที่เปิดสอน	๒๔
ข้อมูลนักเรียนจำแนกตามห้องเรียน	๒๕
ข้อมูลนักเรียนจำแนกตามอายุ	๒๖
ข้อมูลนักเรียนจำแนกตามศาสนา	๒๗
ข้อมูลนักเรียนจำแนกตามโอกาสและความขาดแคลน	๒๘
ข้อมูลนักเรียนจำแนกตามสัญชาติ	๒๘
ข้อมูลครูและบุคลากร	๒๙
ข้อมูลบุคลากรโรงเรียนจำแนกตามตำแหน่ง	๒๙
ข้อมูลข้าราชการครูโรงเรียนจำแนกตามกลุ่มสาระการเรียนรู้	๒๙
ข้อมูลข้าราชการครูโรงเรียนจำแนกตามระดับการศึกษา	๓๐
ข้อมูลข้าราชการครูโรงเรียนจำแนกตามวิทยฐานะ	๓๐
ข้อมูลอาคารสถานที่	๓๑
ข้อมูลสภาพชุมชน	๓๒
ข้อมูลการจัดการเรียนการสอน	๓๒
โครงสร้างหลักสูตร	๓๓
แหล่งเรียนรู้ภูมิปัญญาท้องถิ่น	๗๓
แหล่งเรียนรู้ภายนอกโรงเรียน	๗๔
เกียรติยศและผลงานดีเด่นในรอบปี ๒๕๖๕ - ๒๕๖๖	๗๕
ผลการประเมินคุณภาพภายนอก	๘๘
ผลการประเมินคุณภาพภายนอก รอบ ๑	๘๘
ผลการประเมินคุณภาพภายนอก รอบที่ ๒	๘๙

เรื่อง	หน้า
ผลการประเมินคุณภาพภายนอก รอบที่ ๓	๙๐
ผลการประเมินคุณภาพภายนอก รอบที่ ๔	๙๑
ข้อมูลสารสนเทศที่เกิดจากการจัดการเรียนรู้ตามหลักสูตรสถานศึกษา	๙๒
ผลการทดสอบทางการศึกษาระดับชาตินี้พื้นฐาน (O-NET)	๑๔๘
ข้อมูลนักเรียนจบการศึกษาและศึกษาต่อ ปีการศึกษา ๒๕๖๕	๑๕๗
คณะผู้จัดทำ	๑๕๘

อัตลักษณ์นักเรียน

SING – การสร้างคุณภาพของนักเรียนทุกคนให้องอาจ “เยี่ยงสิงห์” ที่แท้จริง

S – SKILL

I – INTELLIGENCE

N – NATIONALISM

G – GO TO BE GOOD CITIZEN

คุณธรรมอัตลักษณ์ของนักเรียน

– มีความรับผิดชอบ

– มีวินัย

– มีความซื่อสัตย์

– มีจิตสาธารณะ

– พอเพียง

พระประจำโรงเรียน พระพุทธสิงห์มงคล



ต้นไม้ประจำโรงเรียน

เพลงประจำโรงเรียน

มะกล่ำต้น

มาร์ชสิงห์บุรี

รูปแบบการจัดการศึกษา

ระบบการจัดการศึกษา	ดำเนินการจัดการศึกษาในระบบ
ระดับการศึกษาที่เปิดสอน	ชั้นมัธยมศึกษาปีที่ ๑ ถึง ๖
รูปแบบการบริหารสถานศึกษา	เป็นโรงเรียนสหศึกษา แบบไป-กลับ
ขนาดของสถานศึกษา	โรงเรียนมัธยมศึกษาขนาดใหญ่พิเศษ
สังกัดกลุ่ม	กลุ่มพระนอนจักรสีห์
สังกัดเขตพื้นที่	สำนักงานเขตพื้นที่การศึกษามัธยมศึกษาสิงห์บุรี อ่างทอง สำนักงานคณะกรรมการการศึกษาขั้นพื้นฐาน
	กระทรวงศึกษาธิการ
เขตพื้นที่บริการ	ต.ม่วงหมู่ ต.บางมัญ ต.ต้นโพธิ์ ต.โพกรวม ต.บางพุทรา ต.บางกระบือ

โครงการพิเศษที่โรงเรียนเข้าร่วม

๑. โรงเรียนวิถีพุทธ
๒. ธนาคารโรงเรียนสิงห์บุรี
๓. โรงเรียนส่งเสริมรักการอ่าน
๔. โรงเรียนที่อนุญาตให้หน่วยงานทางการศึกษาใช้เป็นสถานที่ตั้งสำนักงาน / เปิดทำการสอน
๕. โรงเรียนศูนย์การเรียนรู้ตามหลักปรัชญาของเศรษฐกิจพอเพียง
๖. โรงเรียนที่ได้รับการประเมินระบบการประกันคุณภาพภายนอกจาก สมศ. รอบที่ ๑ ผลการประเมิน ผ่าน
๗. โรงเรียนที่ได้รับการประเมินระบบการประกันคุณภาพภายนอกจาก สมศ. รอบที่ ๒ ผลการประเมิน ผ่าน
๘. โรงเรียนที่ได้รับการประเมินระบบการประกันคุณภาพภายนอกจาก สมศ. รอบที่ ๓ ผลการประเมิน ผ่าน
๙. โรงเรียนที่ได้รับการประเมินระบบการประกันคุณภาพภายนอกจาก สมศ. รอบที่ ๔ ผลการประเมิน ผ่าน
๑๐. โครงการโรงเรียนสีขาว
๑๑. โครงการ To be number one
๑๒. โครงการ MEP (Mini English Program)
๑๓. โรงเรียนมาตรฐานสากล World-Class Standard School
๑๔. สะเต็มศึกษา (STEM)

ที่ตั้งสถานศึกษา

เขตการปกครอง
ลักษณะภูมิศาสตร์
การคมนาคม

องค์การบริหารส่วนจังหวัดสิงห์บุรี
พื้นที่ราบลุ่ม
ถนนลาดยาง

ระบบไฟฟ้า

แหล่งไฟฟ้า

การไฟฟ้าส่วนภูมิภาค จังหวัดสิงห์บุรี

แหล่งน้ำในโรงเรียน

ระบบน้ำ

ประปาส่วนภูมิภาค
ประปาโรงเรียน
ถังเก็บน้ำซีเมนต์
บ่อบาดาล

ระบบการสื่อสารและเทคโนโลยีสารสนเทศ

ระบบโทรศัพท์

๑. ๐-๓๖๕๐-๗๑๗๑
๒. ๐-๓๖๕๐-๗๑๗๒

มีเบอร์โทรศัพท์ ๒ เบอร์

โทรศัพท์ห้องธุรการ
โทรสารโรงเรียน

ระบบเทคโนโลยีคอมพิวเตอร์

เพื่อการเรียนการสอน
เพื่อการบริหารจัดการ

จำนวน ๓๘๐ เครื่อง
จำนวน ๓๒๙ เครื่อง
จำนวน ๕๑ เครื่อง

ประวัติและความเป็นมาของโรงเรียนสิงห์บุรี

โรงเรียนสิงห์บุรี เดิมชื่อโรงเรียนวัดพรหมสาคร ตั้งขึ้นเมื่อเดือนพฤษภาคม ๒๔๔๙ ได้รับการสนับสนุนจาก พระสิงห์บุรีอาจารย์ (ลบ บัวสรวง) เจ้าคณะจังหวัดสิงห์บุรีได้ร้องเรียนเจ้าหน้าที่ขออนุญาตตั้งสถานที่เรียน โดยมี สามเณรสงวน ต่อจรัส เป็นครูใหญ่คนแรก สถานที่ตั้งเดิม วัดพรหมสาคร ตำบลบางพุทรา อำเภอเมือง จังหวัดสิงห์บุรี ปลายปี ๒๔๕๒ ทางราชการยกฐานะเป็นโรงเรียนประจำจังหวัดสิงห์บุรี เมื่อแรกเปิดสอน มีจำนวนนักเรียน ชาย ๕๐ คน ได้จัดสอนเพียง ๔ ชั้น อาศัยศาลาการเปรียญของวัดเป็นสถานที่เรียน ราชบุรุษบุญเหลือ บุญยานุตร เป็นครูใหญ่ พระปลัดเขียวเจ้าคณะอำเภอ เมืองสิงห์บุรี เป็นผู้อุปการะ การเรียนการสอน เรียนทุกวัน หยุดเรียนวันพระ

- ๑ มิถุนายน ๒๔๕๖ ตั้งชั้นมัธยมต้น

- ๒ พฤษภาคม ๒๔๖๗ ตั้งชั้นมัธยมกลาง (มัธยม ๕) - ๑๙ กันยายน ๒๔๗๐ กระทรวงธรรมการ มีคำสั่งให้ยุบโรงเรียนสตรีประจำจังหวัดสิงห์บุรี รวมกับโรงเรียนประจำจังหวัดชาย และแยกนักเรียน ประถมชายและครูไปรวมสอนที่โรงเรียนสตรีเดิมในจวนผู้ว่าราชการจังหวัดและจัดเป็นแผนกประถม ส่วนที่โรงเรียนประจำจังหวัดเดิมในวัดพรหมสาคร จัดเป็นแผนกมัธยม และเป็นที่ตั้งของโรงเรียนประจำจังหวัดสิงห์บุรี

- ปลายปี พ.ศ. ๒๔๗๔ ได้ก่อสร้างอาคารเรียนขึ้น ๑ หลัง มีพระประชากรบวรวิเศษ ผู้ว่าราชการจังหวัด ขุนสมรรถคุรุการ ศึกษาธิการจังหวัดเป็น ผู้ให้การสนับสนุน และนายกวย पालวัฒน์ คหบดีตำบลบ้านไร่ อำเภออินทร์บุรี บริจาคเงิน ๓,๐๐๐ บาท มณฑลอยุธยาบริจาค ๓,๐๐๐ บาท เปิดอาคารเรียน

- เมื่อ ๒๘ สิงหาคม ๒๔๗๕ และทางราชการได้ตั้งชื่อโรงเรียนนี้ว่า โรงเรียนสิงห์วัฒนพาห เพื่อเป็นเกียรติแก่ตระกูลपालวัฒน์

- ๒๒ มิถุนายน ๒๔๗๖ จังหวัดได้ผ่อนผันให้รับนักเรียนหญิงชั้นมัธยมต้นเรียนปนกับนักเรียนชาย มีนักเรียนหญิงลงทะเบียนเรียน ชั้นมัธยม ๑ วันนี้รวม ๗ คน

- ๑๘ ธันวาคม ๒๔๗๗ แยกให้นักเรียนสตรีไปเรียนที่วัดโพธิ์แก้วพศุณ

- ๓๑ พฤษภาคม ๒๔๗๘ ธรรมการจังหวัด สั่งให้แยกโรงเรียนสตรีที่วัดโพธิ์แก้วไปเรียนที่ศาลาการเปรียญวัดพรหมสาคร และมีการปันเขต นักเรียนชายหญิง ไม่ให้เล่นปะปนกัน

- ๑๗ พฤษภาคม ๒๔๘๔ โรงเรียนสตรีประจำจังหวัดสิงห์บุรีแยกตนเอง ไปเปิดทำการสอน ณ วัดโพธิ์ทอง บ้านบางแค

- มีนักเรียนที่แยกมาจากโรงเรียนเดิม (โรงเรียนประจำจังหวัดสิงห์บุรี) จำนวน ๓๐ คน เป็น นักเรียนชั้นมัธยมสาม ๑๔ คน ชั้นมัธยมสอง ๑๖ คน ครูทั้งหมด ๔ คน และน.ส.สมจิตต์ เกตุพล เป็นครูใหญ่คนแรก

- ๒๔ มีนาคม ๒๕๑๕ กระทรวงศึกษาธิการได้ประกาศรวมโรงเรียนสตรีสิงห์บุรีกับโรงเรียนสิงห์วัฒนพาห เป็นโรงเรียนเดียวกัน ประเภทสหศึกษา และให้ชื่อว่า โรงเรียนสิงห์บุรี สังกัดกอง โรงเรียนรัฐบาล กระทรวงศึกษาธิการ ตั้งแต่วันที่ ๑๗ พฤษภาคม ๒๕๑๕ สถานที่ตั้งแห่งใหม่นี้ เป็นสนามบินชั่วคราว สมัยสงครามโลกครั้งที่ ๒ อยู่ที่ ตำบลบางมัญ หมู่ที่ ๑ เนื้อที่ ที่ได้รับอนุญาตให้ใช้ จำนวน ๑๔๔ ไร่ ๑๙ ตารางวา

- ๒๙ กันยายน ๒๕๑๕ กรมสามัญศึกษา แต่งตั้งให้ นายพนม ชุมทเสวี (อดีตรองอธิบดีกรมสามัญศึกษา) อาจารย์ใหญ่โรงเรียนสิงห์วัฒนพาหเดิม มาดำรงตำแหน่งอาจารย์ใหญ่โรงเรียนสิงห์บุรี ตั้งแต่วันที่ ๑ สิงหาคม ๒๕๑๕

- กรมสามัญศึกษา ได้พิจารณาคัดเลือกให้โรงเรียนสิงห์บุรีอยู่ในโครงการปรับปรุง ค.ม.ภ. รุ่น ๑ (โครงการพัฒนาโรงเรียนมัธยมในส่วนภูมิภาค) ปีการศึกษา ๒๕๑๗
- ๒๕๒๐ แล้วจึงเปลี่ยนมาใช้ หลักสูตรมัธยมศึกษาตอนต้น พุทธศักราช ๒๕๒๑ จากการเข้าสู่โครงการ ค.ม.ภ. ทำให้ได้รับการสนับสนุนให้มี อาคารเรียน อาคารประกอบ ครุภัณฑ์ อุปกรณ์ต่าง ๆ และครู-อาจารย์มากขึ้น
- ปัจจุบันโรงเรียนสิงห์บุรี ตั้งอยู่เลขที่ ๑๑๘ หมู่ที่ ๑ ตำบลบางมัญ อำเภอเมือง จังหวัดสิงห์บุรี บนเนื้อที่ ๑๒๑ ไร่ ๓ งาน ๑๙ ตารางวา (ทางจังหวัด สิงห์บุรี ได้ขอเนื้อที่ก่อตั้งสำนักงานของทางราชการ ๒๒ ไร่ ๑ งาน) มีอาคารเรียนถาวร ๕ หลัง อาคารเรียนชั่วคราว ๓ หลัง โรงฝึกงาน ๑๐ หลัง โรงฝึก พลศึกษา ๑ หลัง อาคารศูนย์กีฬา ๑ หลัง หอประชุม-โรงอาหาร ๑ หลัง หอประชุม-หอสมุด ๑ หลัง บ้านพักครู ๒๒ หลัง บ้านพักนักการภารโรง ๕ หลัง ห้องส้วมนักเรียน ๑๒ หลังห้องอาบน้ำ ๑ หลัง

แผนที่ตำบลบางมัญ อำเภอเมือง จังหวัดสิงห์บุรี

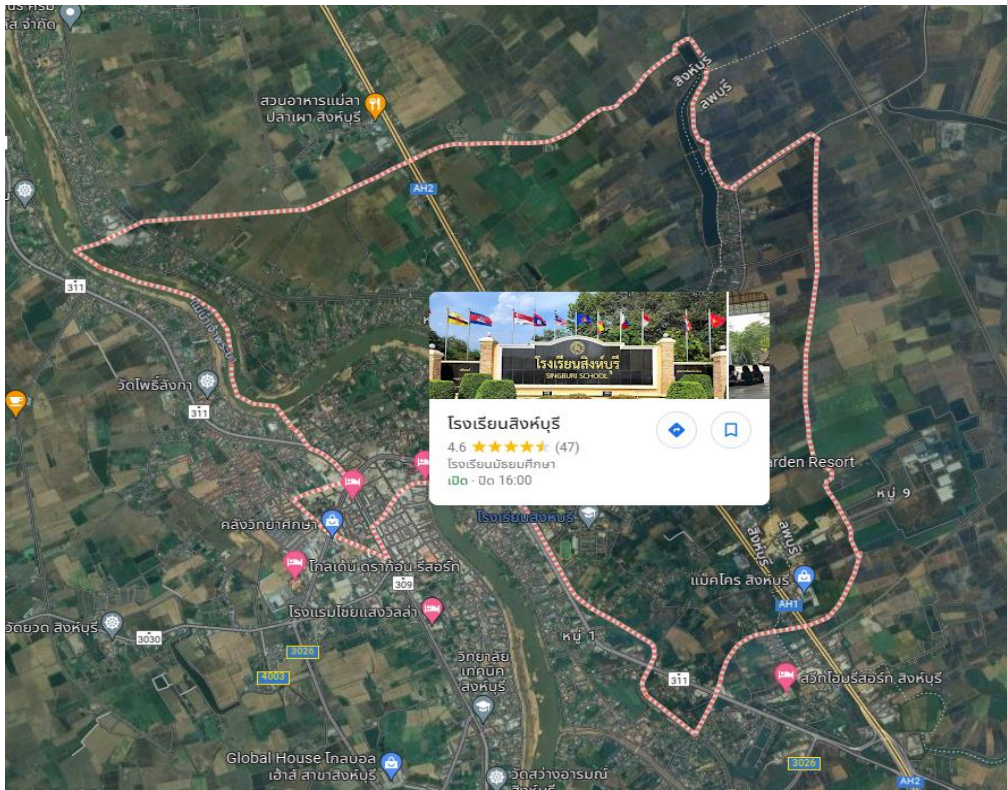

แผนที่โรงเรียนสิงห์บุรี



แผนผังโรงเรียนสิงห์บุรี



- | | |
|--|---------------------------|
| ๑. อาคารเรียน ๑ | ๒๑. อาคารอุตสาหกรรมศึกษา |
| ๒. อาคารเรียน ๒ | ๒๒. อาคารนาฏศิลป์ - ศิลปะ |
| ๓. อาคารเรียน ๓ | ๒๓. อาคารดนตรีไทย |
| ๔. อาคาร ICT | ๒๔. บ้านพักบุคลากร |
| ๕. อาคารเรียน ๔ | ๒๕. สนามกีฬา |
| ๖. อาคารเรียน ๕ | ๒๖. แปลงเกษตรกรรม |
| ๗. ร้านค้าฟ้าแดง | ๒๗. อาคารโดม |
| ๘. อาคารเรียน ๖ | ๒๘. โรงจอดรถโรงเรียน |
| ๙. โรงยิม | ๒๙. สหกรณ์โรงเรียน |
| ๑๐. อาคารพลาซ่า | ๓๐. อาคารอุตสาหกรรมศึกษา |
| ๑๑. หอประชุมหอมหวล พรทวิทัศน์ | ๓๑. อาคารนาฏศิลป์ - ศิลปะ |
| ๑๒. หอวัฒนธรรม | ๓๒. อาคารดนตรีไทย |
| ๑๓. อาคารศูนย์กีฬา | ๓๓. บ้านพักบุคลากร |
| ๑๔. สนามบาสเกตบอล - เทนนิส | ๓๔. สนามกีฬา |
| ๑๕. สำนักงานเขตพื้นที่การศึกษา สิงห์บุรี-อ่างทอง | ๓๕. แปลงเกษตรกรรม |
| ๑๖. อาคารเกษตรกรรม | ๓๖. อาคารโดม |
| ๑๗. อาคารภารโรง | ๓๗. โรงจอดรถโรงเรียน |
| ๑๘. โรงอาหาร | ๓๘. สหกรณ์โรงเรียน |
| ๑๙. อาคารคหกรรม | |
| ๒๐. อาคารดนตรีสากล | |

ผังอาคารเรียนโรงเรียนสิงห์บุรี

ผังอาคารเรียน ๑ (แบบอาคาร ๒๑๘)

๑๒๑	๑๒๒	๑๒๓	๑๒๔	๑๒๕	๑๒๖	๑๒๗	๑๒๘	๑๒๙
๑๑๑	๑๑๒	๑๑๓	๑๑๔	๑๑๕	๑๑๖	๑๑๗	๑๑๘	๑๑๙

หมายเหตุ ไม่มีการจัดการเรียนการสอน รอจำหน่าย

ผังอาคารเรียน ๒ (แบบอาคาร ๒๑๘)

221	222	223	224	225	226	227	228	229
ห้องเรียน MEP	ห้องเรียน MEP	ห้องเรียน MEP	ห้องเรียนจีน	ห้องเรียนญี่ปุ่น	ห้องปฏิบัติการ AFS กับERIC	ห้องปฏิบัติการ IEP	ห้องพักครู ภาษาต่างประเทศ	ห้องพักครู ภาษาต่างประเทศ
projector	projector	projector	projector	projector	projector	projector		
ระบบคอมพิวเตอร์	ระบบคอมพิวเตอร์	ระบบคอมพิวเตอร์	ระบบคอมพิวเตอร์	ระบบคอมพิวเตอร์	ระบบคอมพิวเตอร์	ระบบคอมพิวเตอร์		
visualizer	visualizer	visualizer	visualizer	visualizer	visualizer	visualizer		
ระบบเครื่องเสียง	ระบบเครื่องเสียง	ระบบเครื่องเสียง	ระบบเครื่องเสียง	ระบบเครื่องเสียง	ระบบเครื่องเสียง	ระบบเครื่องเสียง		
เครื่องปรับอากาศ	เครื่องปรับอากาศ	เครื่องปรับอากาศ	เครื่องปรับอากาศ	เครื่องปรับอากาศ	เครื่องปรับอากาศ	เครื่องปรับอากาศ	เครื่องปรับอากาศ	เครื่องปรับอากาศ
211	212	213	214	215	216	217	218	219
ห้องปฏิบัติการ	ห้องเรียนปกติ	ห้องเรียนปกติ	ห้องเรียนปกติ	ห้องเรียนปกติ	ห้องเรียนปกติ	ห้องเรียนปกติ	ห้องเรียนปกติ	ห้องเรียนปกติ
projector	projector	projector	projector	projector	projector	projector	projector	projector
ระบบคอมพิวเตอร์	visualizer							
visualizer								
ระบบเครื่องเสียง								
เครื่องปรับอากาศ	พัดลม	พัดลม	พัดลม	พัดลม	พัดลม	พัดลม	พัดลม	พัดลม

ห้องเรียนปกติ	๘	ห้อง
ห้องเรียนจีน	๑	ห้อง
ห้องพักครู	๒	ห้อง
ห้องปฏิบัติการ	๓	ห้อง
ห้องเรียนญี่ปุ่น	๑	ห้อง
ห้องเรียน MEP	๓	ห้อง
รวม	๑๘	ห้อง

ผังอาคารเรียน ๓ (แบบอาคาร ๒๑๘)

321	322	323	324	325	326	327	328	329
ห้องเรียนปกติ	ห้องเรียนพิเศษ	ห้องเรียนพิเศษ	ห้องเรียนพิเศษ	ห้องเรียนพิเศษ	ห้องเรียนพิเศษ	ห้องเรียนพิเศษ	ห้องเรียนพิเศษ	ห้องปฏิบัติการ สสวท.
	projector	projector	projector	projector	projector	projector	projector	projector
	ระบบเครื่องเสียง	ระบบเครื่องเสียง	ระบบเครื่องเสียง	ระบบเครื่องเสียง	ระบบเครื่องเสียง	ระบบเครื่องเสียง	ระบบเครื่องเสียง	ระบบเครื่องเสียง
	visualizer	visualizer	visualizer	visualizer	visualizer	visualizer	visualizer	visualizer
	ระบบคอมพิวเตอร์	ระบบคอมพิวเตอร์	ระบบคอมพิวเตอร์	ระบบคอมพิวเตอร์	ระบบคอมพิวเตอร์	ระบบคอมพิวเตอร์	ระบบคอมพิวเตอร์	ระบบคอมพิวเตอร์
พัดลม	เครื่องปรับอากาศ	เครื่องปรับอากาศ	เครื่องปรับอากาศ	เครื่องปรับอากาศ	เครื่องปรับอากาศ	เครื่องปรับอากาศ	เครื่องปรับอากาศ	เครื่องปรับอากาศ
311	312	313	314	315	316	317	318	319
ห้องพักครู ภาษาไทย	ห้องเรียนปกติ	ห้องเรียนปกติ	ห้องเรียนปกติ	ห้องเรียนปกติ	ห้องเรียนปกติ	ห้องเรียนปกติ	ห้องเรียนปกติ	ห้องพักครู ภาษาไทย
	projector	projector	projector	projector	projector	projector	projector	ห้องศูนย์ภาษาไทย
	ระบบเครื่องเสียง	ระบบเครื่องเสียง	ระบบเครื่องเสียง	ระบบเครื่องเสียง	ระบบเครื่องเสียง	ระบบเครื่องเสียง	ระบบเครื่องเสียง	projector
		โทรทัศน์		visualizer		โทรทัศน์		ระบบเครื่องเสียง
เครื่องปรับอากาศ	พัดลม	พัดลม	พัดลม	พัดลม	พัดลม	พัดลม	พัดลม	เครื่องปรับอากาศ

ห้องเรียนปกติ	๘+๑/๒	ห้อง
ห้องพักครู	๑+๑/๒	ห้อง
ห้องเรียน สสวท.	๘	ห้อง
รวม	๑๘	ห้อง

ผังอาคารเรียน ๔

441	442	443	444	445	446	447	448	449
ห้องเรียน สสว. projector	ห้องเรียน สสว. projector	ห้องเรียน สสว. projector	ห้องปฏิบัติการ เคมี 1	ห้องพัสดุ เคมี	ห้องปฏิบัติการ เคมี 2	ห้องปฏิบัติการ วิทย์ ม.3	ห้องพัสดุ วิทย์ ม.3	ห้องปฏิบัติการ วิทย์ ม.3
ระบบเครื่องเสียง	ระบบเครื่องเสียง	ระบบเครื่องเสียง	projector		projector	projector		projector
ระบบคอมพิวเตอร์	ระบบคอมพิวเตอร์	ระบบคอมพิวเตอร์	โทรทัศน์		ระบบเครื่องเสียง	ระบบเครื่องเสียง		ระบบเครื่องเสียง
เครื่องปรับอากาศ	เครื่องปรับอากาศ	เครื่องปรับอากาศ	พัดลม	เครื่องปรับอากาศ	พัดลม	พัดลม	เครื่องปรับอากาศ	เครื่องปรับอากาศ
431	432	433	434	435	436	437	438	439
ห้องปฏิบัติการ ดาราศาสตร์	ห้องปฏิบัติการ ชีววิทยา	ห้องพัสดุ ชีววิทยา	ห้องปฏิบัติการ ชีววิทยา 1	ห้องพัสดุ ชีววิทยา	ห้องปฏิบัติการ ชีววิทยา 2	ห้องปฏิบัติการ วิทย์ ม.2	ห้องพัสดุ วิทย์ ม.2	ห้องปฏิบัติการ วิทย์ ม.2
projector			projector		projector	projector		projector
ระบบเครื่องเสียง			ระบบเครื่องเสียง			ระบบเครื่องเสียง		ระบบเครื่องเสียง
	ห้องน้ำ							
เครื่องปรับอากาศ	เครื่องปรับอากาศ	เครื่องปรับอากาศ	พัดลม	เครื่องปรับอากาศ	พัดลม	พัดลม	เครื่องปรับอากาศ	เครื่องปรับอากาศ
421	422	423	424	425	426	427	428	429
ห้องเรียน สสว. ระบบคอมพิวเตอร์	ห้องเรียน สสว. ระบบคอมพิวเตอร์	ห้องสมุด กลุ่มสาระวิทย์	ห้องปฏิบัติการ ฟิสิกส์ 1	ห้องพัสดุ ฟิสิกส์	ห้องปฏิบัติการ ฟิสิกส์ 1	ห้องปฏิบัติการ วิทย์ ม.1	ห้องพัสดุ วิทย์ ม.1	ห้องปฏิบัติการ วิทย์ ม.1
projector	projector		projector		projector	projector		projector
ระบบเครื่องเสียง	ระบบเครื่องเสียง		ระบบเครื่องเสียง		ระบบเครื่องเสียง	ระบบเครื่องเสียง		ระบบเครื่องเสียง
	ห้องน้ำ					โทรทัศน์		
ห้องปรับอากาศ	ห้องปรับอากาศ	ห้องปรับอากาศ	พัดลม	ห้องปรับอากาศ	พัดลม	พัดลม	ห้องปรับอากาศ	ห้องปรับอากาศ
411	412	413	414	415	416	417	418	419
ห้องปฏิบัติการ วิทยาศาสตร์	ห้องเรียน สสว.	กลุ่มบริหาร วิชาการ	แผนงาน โรงเรียน	กลุ่มบริหาร กิจการนักเรียน	กลุ่มบริหาร งบประมาณ		กลุ่มบริหาร ทั่วไปและบุคคล	ห้อง ผอ.
projector	projector					ห้องโถง	ประชาสัมพันธ์	ห้องประชุมสหราชอาณาจักร
ระบบเครื่องเสียง	ระบบเครื่องเสียง							projector
ระบบคอมพิวเตอร์	ระบบคอมพิวเตอร์							ระบบเครื่องเสียง
ห้องปรับอากาศ	ห้องปรับอากาศ	ห้องปรับอากาศ	ห้องปรับอากาศ	ห้องปรับอากาศ	ห้องปรับอากาศ		ห้องปรับอากาศ	ห้องปรับอากาศ

ห้องสำนักงาน	๖	ห้อง
ห้องเรียนพิเศษ	๖	ห้อง
ห้องปฏิบัติการ	๑๕	ห้อง
ห้องสมุดกลุ่มสาระ	๑	ห้อง
ห้องพัสดุ	๗	ห้อง
*ห้องโถง	๑	ห้อง
รวม	๓๖	ห้อง

ผังอาคารเรียน ICT

คอมพิวเตอร์ 1	คอมพิวเตอร์ 2	คอมพิวเตอร์ 3	คอมพิวเตอร์ 4	SERVER ROOM	คอมพิวเตอร์ 5
ห้องพักครู					ห้องพักครู
projector	projector	projector	projector		projector
ระบบเครื่องเสียง	ระบบเครื่องเสียง	ระบบเครื่องเสียง	ระบบเครื่องเสียง		ระบบเครื่องเสียง
ระบบคอมพิวเตอร์	ระบบคอมพิวเตอร์	ระบบคอมพิวเตอร์	ระบบคอมพิวเตอร์		ระบบคอมพิวเตอร์
ห้องปรับอากาศ	ห้องปรับอากาศ	ห้องปรับอากาศ	ห้องปรับอากาศ	ห้องปรับอากาศ	ห้องปรับอากาศ
ห้องน้ำหญิง	ห้องประชุมอัมพวัน			คอมพิวเตอร์ 6	ห้องน้ำชาย
	projector	visualizer	โทรทัศน์	projector	
		ระบบเครื่องเสียง		ระบบเครื่องเสียง	
				ระบบคอมพิวเตอร์	
	ห้องปรับอากาศ			ห้องปรับอากาศ	

ห้องประชุมอัมพวัน	๑	ห้อง
ห้องปฏิบัติการคอมพิวเตอร์	๕	ห้อง
ห้องพักครู	(๑/๒+๑/๒)	ห้อง
ห้องน้ำ	๒	ห้อง
SERVER ROOM	(๑/๒)	ห้อง
รวม	๑๐	ห้อง

ผังอาคารเรียน ๕

531	532	533	534	535	536	537	538
ห้องปฏิบัติการ	ห้องเรียนปกติ	ห้องเรียนปกติ	ห้องเรียนปกติ	ห้องเรียนปกติ	ห้องเรียนปกติ	ห้องเรียนปกติ	ห้องศูนย์ส่งเสริม
กระดานอัจฉริยะ	โทรทัศน์	โทรทัศน์	โทรทัศน์	โทรทัศน์	โทรทัศน์	โทรทัศน์	มารยาทไทย
projector	ระบบเครื่องเสียง	ระบบเครื่องเสียง	ระบบเครื่องเสียง	ระบบเครื่องเสียง	ระบบเครื่องเสียง	ระบบเครื่องเสียง	โทรทัศน์
visualizer							ระบบเครื่องเสียง
ระบบเครื่องเสียง							visualizer
เครื่องปรับอากาศ	พัดลม	พัดลม	พัดลม	พัดลม	พัดลม	พัดลม	เครื่องปรับอากาศ
521	522	523	524	525	526	527	528
ห้องอาเซียน	ห้องเรียนปกติ	ห้องเรียนปกติ	ห้องเรียนปกติ	นิติรัฐศาสตร์	นิติรัฐศาสตร์	นิติรัฐศาสตร์	ห้องพักครู
กระดานอัจฉริยะ	projector		โทรทัศน์	projector	projector	projector	
visualizer	ระบบเครื่องเสียง		ระบบเครื่องเสียง	visualizer	visualizer	visualizer	
ระบบเครื่องเสียง				โทรทัศน์	โทรทัศน์	โทรทัศน์	
				ระบบเครื่องเสียง	ระบบเครื่องเสียง	ระบบเครื่องเสียง	
เครื่องปรับอากาศ	เครื่องปรับอากาศ	พัดลม	พัดลม	เครื่องปรับอากาศ	เครื่องปรับอากาศ	เครื่องปรับอากาศ	เครื่องปรับอากาศ
511	512	513	514	515	516	517	518
ห้องแนะแนว	ห้องประชุม	ห้องโรเนียว	ห้องโถง	ห้องโถง	ห้องเรียนสีเขียว	ธนาคารโรงเรียน	ห้องนักศึกษา
	พิกุลทอง				projector		
	projector				ระบบเครื่องเสียง		
	visualizer						
	โทรทัศน์						
ระบบเครื่องเสียง							
เครื่องปรับอากาศ	เครื่องปรับอากาศ	เครื่องปรับอากาศ			เครื่องปรับอากาศ	เครื่องปรับอากาศ	เครื่องปรับอากาศ

ห้องเรียนปกติ	๙	ห้อง
ห้องนิติรัฐฯ	๓	ห้อง
ห้องอาเซียน	๑	ห้อง
ห้องมารยาทไทย	๑	ห้อง
ห้องปฏิบัติการ	๑	ห้อง
ห้องพักครู	๑	ห้อง
ห้องแนะแนว	๑	ห้อง
ห้องประชุม	๑	ห้อง
ห้องโรเนียว	๑	ห้อง
ห้องเรียนสีเขียว	๑	ห้อง
ธนาคารโรงเรียน	๑	ห้อง
รวม	๑๖	ห้อง

ผังอาคารเรียน ๖

๖๒๑	๖๒๒	๖๒๓	๖๒๔	๖๒๕	๖๒๖
ห้องสืบค้น วิทยุสุขภาพ	ห้องเรียนพิเศษ	ห้องเรียนปกติ	ห้องเรียนปกติ	ห้องเรียนพิเศษ	ห้องเรียนคู่นาน
	โทรทัศน์	projector	projector	projector	projector
	ระบบเครื่องเสียง	ระบบเครื่องเสียง	ระบบเครื่องเสียง	ระบบเครื่องเสียง	ระบบเครื่องเสียง
ระบบคอมพิวเตอร์					
เครื่องปรับอากาศ	เครื่องปรับอากาศ	พัดลม	พัดลม	เครื่องปรับอากาศ	เครื่องปรับอากาศ
๖๓๑	๖๓๒	๖๓๓	๖๓๔	๖๓๕	๖๓๖
ห้องศูนย์การเรียนรู้ อบจ.	ห้องเรียนปกติ	ห้องเรียนปกติ	ห้องเรียนปกติ	ห้องเรียนปกติ	ห้องพักครู
	projector	projector	projector	projector	projector
	ระบบเครื่องเสียง	ระบบเครื่องเสียง	ระบบเครื่องเสียง	ระบบเครื่องเสียง	ระบบเครื่องเสียง
	พัดลม	พัดลม	พัดลม	พัดลม	พัดลม
๖๔๑	๖๔๒	๖๔๓	๖๔๔	๖๔๕	๖๔๖
ห้องศูนย์การเรียนรู้ อบจ.	ห้องเรียนปกติ	ห้องเรียนปกติ	ห้องเรียนปกติ	ห้องเรียนปกติ	ห้องปฏิบัติการคณิตศาสตร์
	projector	projector	projector	projector	projector+โทรทัศน์
	ระบบเครื่องเสียง	ระบบเครื่องเสียง	ระบบเครื่องเสียง	ระบบเครื่องเสียง	ระบบเครื่องเสียง
					ระบบคอมพิวเตอร์
	พัดลม	พัดลม	พัดลม	พัดลม	พัดลม

ห้องเรียนธรรมดา	๑๐	ห้อง
ห้องปฏิบัติการ	๒	ห้อง
ห้องเรียนพิเศษ วิทยุสุขภาพ	๑	ห้อง
ห้องเรียนพิเศษ สสวท.	๑	ห้อง
ห้องเรียน คู่นาน สสวท.	๑	ห้อง
ห้องพักครู	๑	ห้อง
รวม	๑๖	ห้อง

ข้อมูลผู้บริหาร

๑. ผู้อำนวยการโรงเรียน



ชื่อ-นามสกุล ดร.ชาคริส ภู่งาม

โทร. ๐๖๖๑๐๑๓๕๓๕

E-mail cphoongam@gmail.com

วุฒิการศึกษาสูงสุด ปริญญาเอก (พธ.ด.)

สาขา พุทธบริหารการศึกษา

๒. รองผู้อำนวยการโรงเรียน ๔ คน

ชื่อ-นามสกุล นายจำเรียง หล้าริ้ว

โทร. ๐๘๑๙๗๑๙๒๖๗

E-mail jumraing@sing.ac.th

วุฒิการศึกษาสูงสุด ปริญญาโท (ศษ.ม.)

สาขา การบริหารการศึกษา

ตำแหน่ง รองผู้อำนวยการโรงเรียน

กลุ่มบริหารงานงบประมาณ



ชื่อ-นามสกุล นางเรณู รมโพธิ์

โทร. ๐๙๑-๔๗๘๙๑๒๑

E-mail renu@sing.ac.th

วุฒิการศึกษาสูงสุด ปริญญาโท (ศษ.ม.)

สาขา การบริหารการศึกษา

ตำแหน่ง รองผู้อำนวยการโรงเรียน

กลุ่มบริหารงานบุคคล

ชื่อ-นามสกุล นายมานพ แสงสว่าง

โทร. ๐๖๕๙๕๓๕๖๒๘

E-mail manop@sing.ac.th

วุฒิการศึกษาสูงสุด ปริญญาโท(ศษ.ม.)

สาขา ภาวะผู้นำการบริหาร

ตำแหน่ง รองผู้อำนวยการโรงเรียน

กลุ่มบริหารงานกิจการนักเรียน





ชื่อ-นามสกุล น.ส.ปรศนียา วณิกสัมบัญโท.
 ๐๙๔๖๗๖๙๘๙๘
 E-mail Prasaneeya๒๕๑๐@gmail.com
 วุฒิการศึกษาสูงสุด ปริญญาโท (ค.ม.)
 สาขา การบริหารการศึกษา
 ตำแหน่ง รองผู้อำนวยการโรงเรียน
 กลุ่มบริหารงานวิชาการ

ชื่อ-นามสกุล นายปรีชา มีชัย
 โทร. ๐๙๘๕๕๑๒๐๓๗๒
 E-mail preecha@sing.ac.th
 วุฒิการศึกษาสูงสุด ปริญญาโท (กศ.ม)
 สาขา วิทยาศาสตร์ศึกษา-ฟิสิกส์
 ตำแหน่ง ครูปฏิบัติหน้าที่รองผู้อำนวยการโรงเรียน
 กลุ่มบริหารงานทั่วไป



ทำเนียบผู้บริหารจากอดีตจนถึงปัจจุบัน

รายนามผู้บริหาร

๑. นายพนม ชุณหเสวี
๒. นายชลิต เจริญศรี
๓. นายเจริญ สุขเกษม
๔. นายเมื่อง ทองยิ่ง
๕. นายเฉลิม ขวัญเมือง
๖. นายละเอียด กันทรिका
๗. นายปรีชา จาดศรี
๘. นายคมสัน ทองประเสริฐ
๙. ว่าที่ร้อยตรีสุวิษ พึ่งตน
๑๐. ว่าที่ร้อยตรีไพศาล ประทุมชาติ
๑๑. นายปราโมทย์ วุฒิวิชญานันต์
๑๒. นายพรชัย ยิ้มพงษ์
๑๓. นายปราโมทย์ เจริญสกุล
๑๔. ดร.ชาคริศ ภู่งาม

ระยะเวลาดำรงตำแหน่ง

- ๑ สิงหาคม ๒๕๑๕-๑๕ มิถุนายน ๒๕๒๐
- ๑ สิงหาคม ๒๕๒๐-๘ ธันวาคม ๒๕๓๑
- ๙ ธันวาคม ๒๕๓๑-๑๔ ตุลาคม ๒๕๓๒
- ๑๕ ตุลาคม ๒๕๓๒-๑๓ ตุลาคม ๒๕๓๕
- ๑๔ ตุลาคม ๒๕๓๕-๓๐ กันยายน ๒๕๓๙
- ๑ พฤศจิกายน ๒๕๓๙-๒๕ ธันวาคม ๒๕๔๑
- ๓ มกราคม ๒๕๔๒-๒๕๔๓
- ๒๕๔๓-๒๕๔๖
- ๒๕๔๖-๒๕๕๐
- ๑๐ มีนาคม ๒๕๕๑- ๘ ตุลาคม ๒๕๕๔
- ธันวาคม ๒๕๕๔-ธันวาคม ๒๕๕๖
- ธันวาคม ๒๕๕๖ - ๒๕๕๙
- ๙ พฤศจิกายน ๒๕๕๙ - ๓๐ กันยายน ๒๕๖๔
- ๑๒ ตุลาคม ๒๕๖๔ - ปัจจุบัน

โครงสร้างการบริหารโรงเรียนสิงห์บุรี

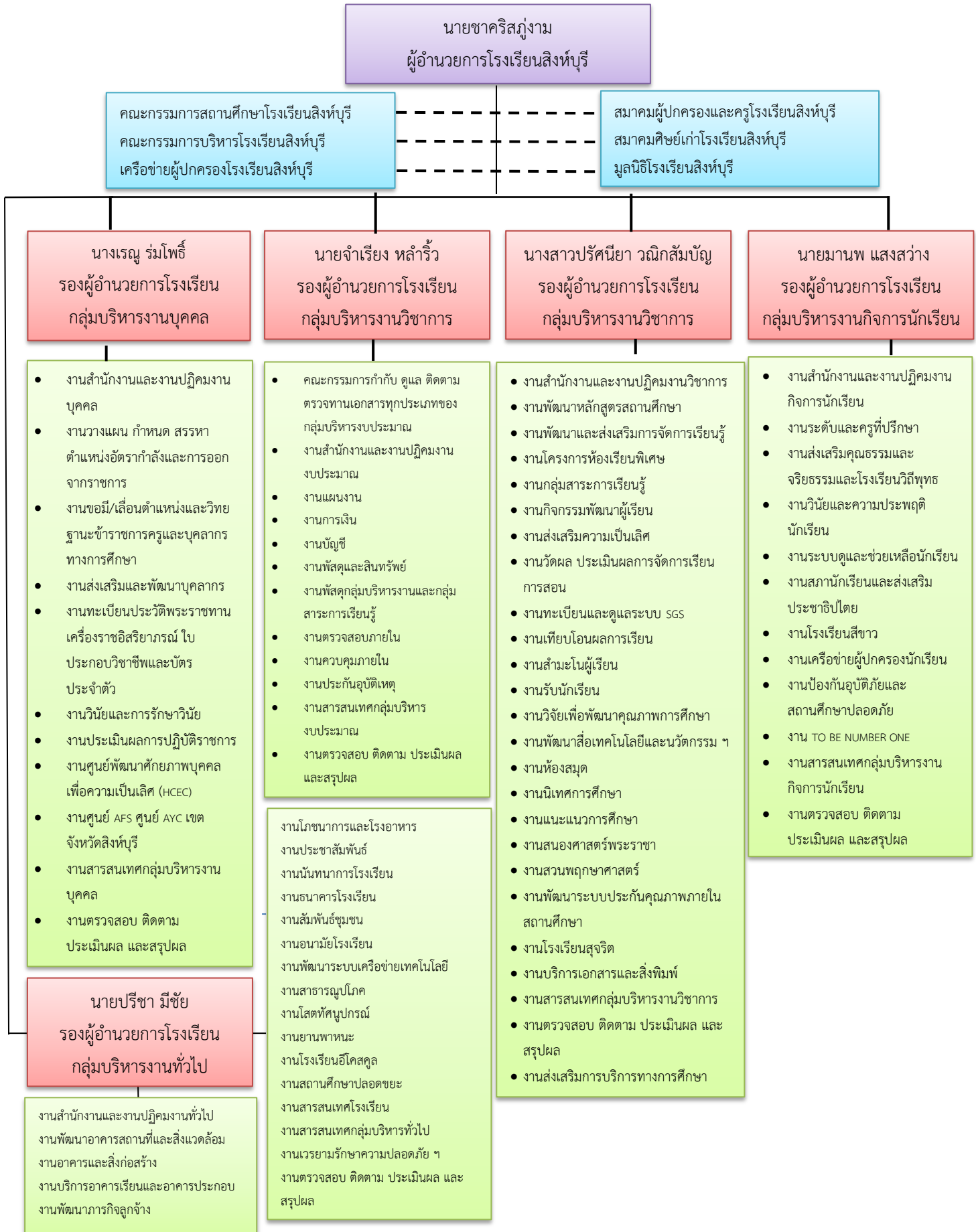

วิสัยทัศน์

โรงเรียนสิงห์บุรีเป็นโรงเรียนคุณภาพพระดับมาตรฐานสากล สร้างเยาวชนชั้นนำบนพื้นฐานความเป็นไทยและพอเพียง

พันธกิจ

๑. โรงเรียนมีการจัดการเรียนการสอนเทียบเคียงมาตรฐานสากล
๒. โรงเรียนมีการบริหารจัดการด้วยระบบคุณภาพ
๓. ผู้เรียนเป็นเลิศทางวิชาการ คุณธรรม และจิตสำนึกรับผิดชอบต่อส่วนรวม
๔. โรงเรียนมีการบริหารจัดการให้ผู้เรียน ครูและบุคลากรทางการศึกษามีทัศนคติ และค่านิยมรักษ์ในความเป็นไทยและพอเพียง

เป้าประสงค์

๑. โรงเรียนมีหลักสูตรสถานศึกษาเทียบเคียงกับมาตรฐานสากล
๒. ครูและบุคลากรทางการศึกษามีคุณภาพพระดับมาตรฐานสากล
๓. ผู้เรียนมีศักยภาพอย่างหลากหลายเป็นบุคคลแห่งการเรียนรู้ และพัฒนาสู่สากล
๔. โรงเรียนมีระบบการบริหารงานด้วยระบบคุณภาพ TQA
๕. โรงเรียนมีเครือข่ายร่วมพัฒนาการจัดการศึกษาจากชุมชน
๖. ผู้เรียนมีความรู้และทักษะที่จำเป็นตามหลักสูตรสถานศึกษา
๗. ผู้เรียนตระหนักเห็นคุณค่าการอนุรักษ์ทรัพยากรและสิ่งแวดล้อม
๘. ผู้เรียนมีทัศนคติ ค่านิยมและคุณลักษณะที่พึงประสงค์ สามารถดำรงชีวิตอยู่ในสังคมได้อย่างมีความสุขบนพื้นฐานความเป็นไทย
๙. ผู้เรียนมีทักษะในการดำรงชีวิต ยึดแนวทางตามหลักปรัชญาของเศรษฐกิจพอเพียง

กลยุทธ์

- | | |
|--------------|---|
| กลยุทธ์ที่ ๑ | พัฒนาหลักสูตรสถานศึกษาให้สอดคล้องกับโรงเรียนมาตรฐานสากล |
| กลยุทธ์ที่ ๒ | พัฒนาศักยภาพด้านคุณภาพผู้เรียนสู่ศตวรรษที่ ๒๑ |
| กลยุทธ์ที่ ๓ | พัฒนาศักยภาพครูและบุคลากรทางการศึกษา |
| กลยุทธ์ที่ ๔ | พัฒนาระบบบริหารจัดการระบบคุณภาพ |
| กลยุทธ์ที่ ๕ | พัฒนาบรรยากาศสภาพแวดล้อมแหล่งเรียนรู้ในโรงเรียนให้เพียงพอ และมีความพร้อมควบคู่เทคโนโลยี |
| กลยุทธ์ที่ ๖ | ส่งเสริมการมีส่วนร่วมของชุมชน ภาควิชาเครือข่ายร่วมพัฒนา |

คณะกรรมการสถานศึกษาขั้นพื้นฐาน

๑. นายสละ วิลปนนะ	ประธานกรรมการสถานศึกษา
๒. นายพรชัย ยิ้มพงษ์	ผู้ทรงคุณวุฒิ
๓. นายขจิต นาวิระ	ผู้ทรงคุณวุฒิ
๔. นางวัฒนา โคตรมี	ผู้ทรงคุณวุฒิ
๕. นายธีรพงศ์ ศรีประเสริฐ	ผู้ทรงคุณวุฒิ
๖. นายวันชัย แสงดาว	ผู้ทรงคุณวุฒิ
๗. นายสมควร ชัยบุรินทร์	ผู้แทนชุมชน
๘. นายกมล แก้วอ่อน	ผู้แทนครู
๙. นายพิบูล เหล่ารัตนกุล	ผู้แทนศิษย์เก่า
๑๐. พระครูสิงห์พัฒนาร	ผู้แทนศาสนา
๑๑. พระครูสถิตธรรมาลังการ	ผู้แทนศาสนา
๑๒. นายชาคริส ภู่งาม	กรรมการและเลขานุการ (ผู้อำนวยการโรงเรียนสิงห์บุรี)
๑๓. นายชูเกียรติ บุญรอด	ผู้ทรงคุณวุฒิ
๑๔. พันเอกสมบัติ ระรวยทรง	ผู้แทนผู้ปกครอง
๑๕. นายสุชีพ โกมล	ผู้แทนองค์กรปกครองส่วนท้องถิ่น

คณะกรรมการสมาคมผู้ปกครองและครูโรงเรียนสิงห์บุรี

๑. นางพัชนี เหลืองดิลก	นายกฯ
๒. นางเพ็ญจันทร์ ศิริพานิชกร	อุปนายก คนที่ ๑
๓. นายธีรพงศ์ ศรีประเสริฐ	อุปนายก คนที่ ๒
๔. นายขจิต นาวิระ	อุปนายก คนที่ ๓
๕. นายชาคริส ภู่งาม	อุปนายก คนที่ ๔
๖. น.ส.ปรีศนียา วณิกสัมบัญ	เลขานุการฯ
๗. นายมานิตย์ สุทธิสวัสดิคุณ	ผู้ช่วยเลขานุการฯ ๑
๘. น.ส.ธิดารัตน์ ม่วงไหม	ผู้ช่วยเลขานุการฯ ๒
๙. นางทิพวัน นาคมาลี	เหรัญญิกฯ
๑๐. นายสุธี พุ่มกumar	ผู้ช่วยเหรัญญิกฯ ๑
๑๑. นางอรุณศรี ศรีชัย	ผู้ช่วยเหรัญญิกฯ ๒
๑๒. นางคนึงค์ นิธิยานันท์	ปฎิคมฯ
๑๓. นางอุมาพร สุวรรณโมลี	ผู้ช่วยปฎิคมฯ ๑
๑๔. นางปิยวรรณ คุ่มทรัพย์	ผู้ช่วยปฎิคมฯ ๒
๑๕. นายเชาวลิต บุญอิม	นายทะเบียนฯ
๑๖. นายเศรษฐวิทย์ อินทร์หมุด	ผู้ช่วยนายทะเบียนฯ ๑
๑๗. นายมานพ แสงสว่าง	ประชาสัมพันธ์ฯ
๑๘. นายสมควร ชัยบุรินทร์	ผู้ช่วยประชาสัมพันธ์ฯ ๑
๑๙. น.ส.สุชาดา ทิพโรจน์	ผู้ช่วยประชาสัมพันธ์ฯ ๒

๒๐. นางพรณี ศักดิ์ตามพูนสนธิ์	กรรมการ
๒๑. นายวันชัย แสงดาว	กรรมการ
๒๒. นายประสิทธิ์ ประสาทพรชัย	กรรมการ
๒๓. พ.อ.สมบัติ ระรวยทรง	กรรมการ
๒๔. ส.ต.ต.นิมิต ยิ้มเจริญ	กรรมการ
๒๕. นางจรัสศรี งามจริง	กรรมการ
๒๖. นายรณชัย ปิ่นแก้ว	กรรมการ
๒๗. นายณภัทร มีประเสริฐ	กรรมการ
๒๘. นายธนัชพงศ์ ธีระธนนันต์	กรรมการ
๒๙. นางสาวสิริภรณ์ เอี่ยมโอฐ	กรรมการ
๓๐. นายธีรศักดิ์ เต๋นดวง	กรรมการ

คณะกรรมการสมาคมศิษย์เก่าโรงเรียนสิงห์บุรี

๑. นายธีรพงศ์ ศรีประเสริฐ	นายกสมาคม
๒. นายสมหมาย ผิวสะอาด	อุปนายกฯ
๓. นายชัยณรงค์ อมรประสิทธิ์	อุปนายกฯ
๔. นายชุมพล ปาลวัฒน์	อุปนายกฯ
๕. นายชาคริต ภู่งาม	อุปนายกฯ
๖. นายมานิต สุทธิสวัสดิคุณ	กรรมการ
๗. นายณรงค์ ศीलวิบูลย์	กรรมการ
๘. นางไพเราะ พรหมประสิทธิ์	กรรมการ
๙. นายถาวร มั่นคง	กรรมการ
๑๐. ร.ต.อ.ประเสริฐ ปิยะสอน	กรรมการ
๑๑. นางคณิงค์ นิธิยานันท์	กรรมการ
๑๒. นายบรรจบ คล้ายมั่ง	กรรมการ
๑๓. น.ส.นันทพร เทียนบุญ	กรรมการ
๑๔. นางบุญยง ธรรมสะอาด	กรรมการ
๑๕. นายเกียรติชัย ตันอารีย์	กรรมการ
๑๖. นายนาวิ จ่างสกุล	กรรมการ
๑๗. นายเชาวลิต บุญอ้อม	กรรมการ
๑๘. นางรัศมนต์ เทียนสัมฤทธิ์	กรรมการ
๑๙. พันเอกวีรวัฒน์ เฉียงพิมาย	กรรมการ
๒๐. นายกมล แก้วอ่อน	กรรมการ
๒๑. นางประภาพรรณ พูลเจริญศิลป์	กรรมการ
๒๒. น.ส.นงนภัส ทองจีน	กรรมการ
๒๓. นางบุษบง เอี่ยมอร่าม	กรรมการและปฏิคม
๒๔. น.ส.สุภาวดี ภัคดีพิบูลย์	กรรมการและประชาสัมพันธ์

- ๒๕. นายพิบูล เหล่ารัตนกุล
- ๒๖. น.ส.ศศิฤดี ศรีประเสริฐ
- ๒๗. น.ส.พรพิมล ชัยสุวรรณรักษ์
- ๒๘. นายประสิทธิ์ ประสาทพรชัย
- ๒๙. น.ส.ฐิติมา ณะนะศรี
- ๓๐. นายฤชานนท์ อินอ่วม

- กรรมการและผู้ช่วยประชาสัมพันธ์
- กรรมการและนายทะเบียน
- กรรมการและเหรัญญิก
- กรรมการและเลขานุการ
- กรรมการและผู้ช่วยเลขานุการ
- กรรมการและผู้ช่วยเลขานุการ

คณะกรรมการสถานักเรียน

- ๑. นายรพีพัฒน์ แวงงาม
- ๒. นายก้องภพ พรหมณี
- ๓. นายภวัต วรรณศรี
- ๔. นายวิบูลย์พงศ์ มั่นอยู่
- ๕. น.ส.ปภาดา พุ่มพุทรา
- ๖. น.ส.พิชามณูช รุ่งเรือง
- ๗. นายภัทรชัย ชูจิตร
- ๘. น.ส.ธัญลักษณ์ ทองขาว
- ๙. น.ส.นภัสกร กัลดงาม
- ๑๐. น.ส.พัชรินทร์ นาคประสิทธิ์
- ๑๑. น.ส.คณิสันท์ โพธิ์ทอง
- ๑๒. นายภูวรินทร์ ชมภูษ
- ๑๓. นายวิษณุภาส เกิดมงคล
- ๑๔. น.ส.ธัญญลักษณ์ นิพัทธ์ไพบูลย์
- ๑๕. น.ส.ธัญชนก สุขชื่น
- ๑๖. น.ส.ชริศรา อยู่นาน
- ๑๗. น.ส.วรรณนา จันทร์งาม
- ๑๘. น.ส.ศิวนาถ สุขใส
- ๑๙. น.ส.พลอยนภัส เพ็ชรเจริญ
- ๒๐. น.ส.ณัฐสินี ฉ่ำชื่น
- ๒๑. น.ส.ชุตติกาญจน์ ชื่นอุรา
- ๒๒. น.ส.ปริยาภัทร คงคามี
- ๒๓. นายปวรุตม์ จิตเจริญ
- ๒๔. นายรชต กระจ่างยุทธ
- ๒๕. นายฐิติวัฒน์ พิเศษสกุลชัย
- ๒๖. น.ส.พิทยาภรณ์ บัวบาน
- ๒๗. น.ส.ตะวันฉาย ยงยุทธ
- ๒๘. นายนพรุจ รัตนศิริ
- ๒๙. น.ส.ธวัลรัตน์ จารุกุทัยกานต์

- ประธานสถานักเรียน
- รองประธานสถานักเรียนคนที่ ๑
- รองประธานสถานักเรียนคนที่ ๒
- หัวหน้าฝ่ายวิชาการ
- รองหัวหน้าฝ่ายวิชาการ
- ผู้ช่วยรองหัวหน้าฝ่ายวิชาการ
- คณะทำงานฝ่ายวิชาการ
- คณะทำงานฝ่ายวิชาการ
- คณะทำงานฝ่ายวิชาการ
- คณะทำงานฝ่ายวิชาการ
- คณะทำงานฝ่ายวิชาการ
- คณะทำงานฝ่ายวิชาการ
- หัวหน้าฝ่ายสิ่งแวดล้อม
- รองหัวหน้าฝ่ายสิ่งแวดล้อม
- ผู้ช่วยรองหัวหน้าฝ่ายสิ่งแวดล้อม
- คณะทำงานฝ่ายสิ่งแวดล้อม
- คณะทำงานฝ่ายสิ่งแวดล้อม
- คณะทำงานฝ่ายสิ่งแวดล้อม
- คณะทำงานฝ่ายสิ่งแวดล้อม
- คณะทำงานฝ่ายสิ่งแวดล้อม
- หัวหน้าฝ่ายประชาสัมพันธ์
- รองหัวหน้าฝ่ายประชาสัมพันธ์
- ผู้ช่วยรองหัวหน้าฝ่ายประชาสัมพันธ์
- คณะทำงานฝ่ายประชาสัมพันธ์
- คณะทำงานฝ่ายประชาสัมพันธ์

๖๗. น.ส.ชนาภา มณีเจียร
 ๖๘. น.ส.นันทิญา ยาคำ
 ๖๙. น.ส.พรสิริ ไพบูรณ์
 ๗๐. น.ส.ณัฐกานต์ อ่อนคำ
 ๗๑. น.ส.ชาลินี ขจัดภัย
 ๗๒. น.ส.พิชญาภา สุโยธินรัตน์

คณะกรรมการฝ่ายจิตอาสา
 คณะกรรมการฝ่ายปฐมวัย
 เลขาธิการสถานักเรียน
 เหนรัญญีสถานักเรียน
 ผู้ช่วยเลขาธิการสถานักเรียน
 ผู้ช่วยเหนรัญญีสถานักเรียน

ข้อมูลนักเรียน

(ณ วันที่ ๑๐ มิถุนายน ๒๕๖๖)

- จำนวนนักเรียนทั้งสิ้น ๒,๘๒๒ คน
- โดยจำแนกตามระดับชั้นที่เปิดสอน

ระดับชั้น	ชาย	หญิง	รวม	จำนวนห้อง
มัธยมศึกษาปีที่ ๑	๒๓๕	๒๖๕	๕๐๐	๑๓
มัธยมศึกษาปีที่ ๒	๒๑๓	๒๙๑	๕๐๔	๑๓
มัธยมศึกษาปีที่ ๓	๒๑๕	๒๗๓	๔๘๘	๑๓
รวมมัธยมศึกษาตอนต้น	๖๖๓	๘๒๙	๑๔๙๒	๓๙
มัธยมศึกษาปีที่ ๔	๑๗๗	๒๗๗	๔๕๔	๑๒
มัธยมศึกษาปีที่ ๕	๑๕๕	๒๘๓	๔๓๘	๑๒
มัธยมศึกษาปีที่ ๖	๑๔๓	๒๙๕	๔๓๘	๑๒
รวมมัธยมศึกษาตอนปลาย	๔๗๕	๘๕๕	๑๓๓๐	๓๖
รวม	๑๑๓๘	๑๖๘๔	๒๘๒๒	๗๕

(แหล่งที่มา : ทะเบียนนักเรียน ข้อมูล ณ วันที่ ๑๐ มิ.ย.๖๕)

ระบบเก็บข้อมูลนักเรียนรายบุคคล <https://portal.bopp-obec.info/obec๖๕/>

แผนภูมิแสดงจำนวนนักเรียน ตามระดับชั้น

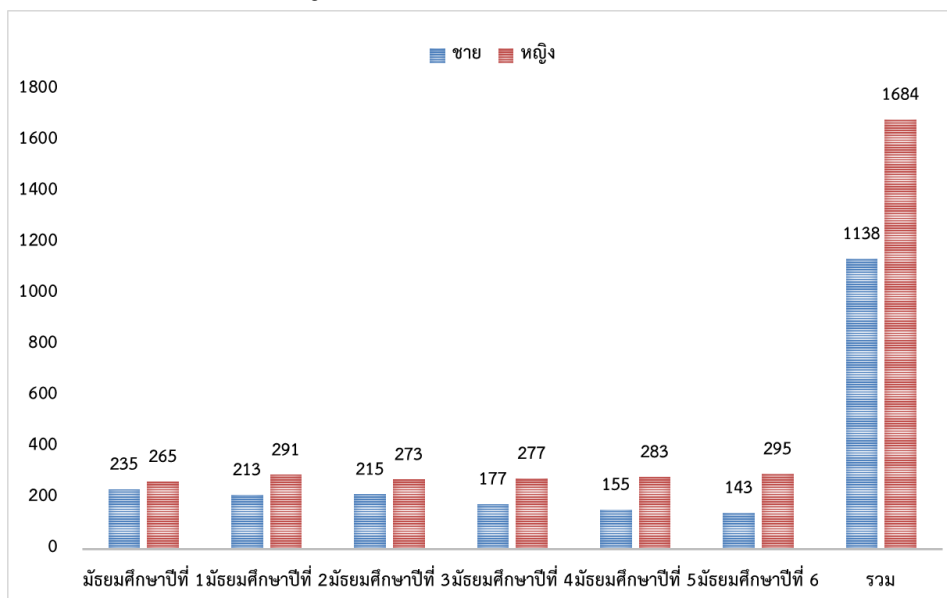

๓. ข้อมูลนักเรียนจำแนกตามห้องเรียน (๑๐ มิถุนายน ๒๕๖๕)

ชั้น	ชาย	หญิง	รวม
ม.๑/๑	๑๓	๑๗	๓๐
ม.๑/๒	๑๓	๑๗	๓๐
ม.๑/๓	๑๔	๒๖	๔๐
ม.๑/๔	๒๗	๑๓	๔๐
ม.๑/๕	๑๗	๒๓	๔๐
ม.๑/๖	๑๖	๒๔	๔๐
ม.๑/๗	๑๙	๒๑	๔๐
ม.๑/๘	๑๘	๒๒	๔๐
ม.๑/๙	๒๒	๑๘	๔๐
ม.๑/๑๐	๑๙	๒๑	๔๐
ม.๑/๑๑	๒๐	๒๐	๔๐
ม.๑/๑๒	๒๑	๑๙	๔๐
ม.๑/๑๓	๑๖	๒๔	๔๐
รวม	๒๓๕	๒๖๕	๕๐๐

ชั้น	ชาย	หญิง	รวม
ม.๒/๑	๑๐	๒๐	๓๐
ม.๒/๒	๒๔	๑๒	๓๖
ม.๒/๓	๑๘	๑๘	๓๖
ม.๒/๔	๑๕	๒๑	๓๖
ม.๒/๕	๑๗	๒๓	๔๐
ม.๒/๖	๑๓	๒๗	๔๐
ม.๒/๗	๒๐	๒๒	๔๒
ม.๒/๘	๑๙	๒๒	๔๑
ม.๒/๙	๑๖	๒๕	๔๑
ม.๒/๑๐	๑๑	๒๙	๔๐
ม.๒/๑๑	๑๗	๒๔	๔๑
ม.๒/๑๒	๒๐	๒๑	๔๑
ม.๒/๑๓	๑๓	๒๗	๔๐
รวม	๒๑๒	๒๙๑	๕๐๔

ชั้น	ชาย	หญิง	รวม
ม.๓/๑	๑๓	๑๖	๒๙
ม.๓/๒	๑๗	๑๙	๓๖
ม.๓/๓	๑๗	๑๘	๓๕
ม.๓/๔	๑๓	๒๓	๓๖
ม.๓/๕	๑๕	๒๕	๔๐
ม.๓/๖	๑๗	๒๓	๔๐
ม.๓/๗	๑๕	๒๔	๓๙
ม.๓/๘	๑๗	๒๓	๔๐
ม.๓/๙	๑๔	๒๕	๓๙
ม.๓/๑๐	๑๔	๒๕	๓๙
ม.๓/๑๑	๒๐	๑๘	๓๘
ม.๓/๑๒	๒๓	๑๕	๓๘
ม.๓/๑๓	๑๙	๒๐	๓๙
รวม	๒๑๕	๒๗๔	๔๘๘

ชั้น	ชาย	หญิง	รวม
ม.๔/๑	๑๖	๑๔	๓๐
ม.๔/๒	๒๕	๑๕	๔๐
ม.๔/๓	๑๕	๒๕	๔๐
ม.๔/๔	๙	๒๑	๓๐
ม.๔/๕	๑๑	๒๙	๔๐
ม.๔/๖	๑๔	๒๖	๔๐
ม.๔/๗	๑๒	๒๔	๓๖
ม.๔/๘	๑๗	๒๑	๓๘
ม.๔/๙	๓	๓๗	๔๐
ม.๔/๑๐	๑๘	๒๒	๔๐
ม.๔/๑๑	๒๐	๒๐	๔๐
ม.๔/๑๒	๑๗	๒๓	๔๐
รวม	๑๗๖	๒๗๗	๔๕๔

ชั้น	ชาย	หญิง	รวม
ม.๕/๑	๑๒	๑๗	๒๙
ม.๕/๒	๙	๒๖	๓๕
ม.๕/๓	๑๘	๒๒	๔๐
ม.๕/๔	๑๓	๒๕	๓๘
ม.๕/๕	๑๑	๒๗	๓๘
ม.๕/๖	๘	๓๐	๓๘
ม.๕/๗	๑๕	๒๐	๓๕
ม.๕/๘	๑๒	๒๐	๓๒
ม.๕/๙	๑๐	๒๘	๓๘
ม.๕/๑๐	๑๒	๒๘	๔๐
ม.๕/๑๑	๑๙	๑๙	๓๘
ม.๕/๑๒	๑๖	๒๑	๓๗
รวม	๑๕๕	๒๘๕	๔๔๐

ชั้น	ชาย	หญิง	รวม
ม.๖/๑	๑๕	๑๔	๒๙
ม.๖/๒	๗	๒๙	๓๖
ม.๖/๓	๑๐	๒๖	๓๖
ม.๖/๔	๑๗	๒๒	๓๙
ม.๖/๕	๑๖	๒๑	๓๗
ม.๖/๖	๑๑	๒๗	๓๘
ม.๖/๗	๖	๓๐	๓๖
ม.๖/๘	๑๕	๒๐	๓๕
ม.๖/๙	๑๐	๓๐	๔๐
ม.๖/๑๐	๑๑	๒๙	๔๐
ม.๖/๑๑	๑๓	๒๓	๓๖
ม.๖/๑๒	๑๒	๒๔	๓๖
รวม	๑๔๓	๒๙๕	๔๓๘

(แหล่งที่มา: ทะเบียนนักเรียน ข้อมูล ณ วันที่ ๑๐ มิ.ย.๖๖)

๔. จำนวนนักเรียนจำแนกตามอายุ

	๑๒ ปี	๑๓ ปี	๑๔ ปี	๑๕ ปี	๑๖ ปี	๑๗ ปี	๑๘ ปี	๑๙ ปี	รวม
ม.๑	๑๙๓	๓๐๔							
ม.๒		๑๙๙	๓๐๓	๒					
ม.๓			๑๙๗	๒๘๖	๕				
ม.๔				๑๙๘	๒๕๓	๓			
ม.๕					๑๙๖	๒๓๔	๘		
ม.๖						๑๘๑	๒๕๓	๒	๒
รวม	๑๙๓	๕๐๓	๕๐๓	๔๘๖	๔๕๔	๔๑๘	๒๖๑	๒	๒

แผนภูมิแสดงจำนวนนักเรียนจำแนกตามอายุ

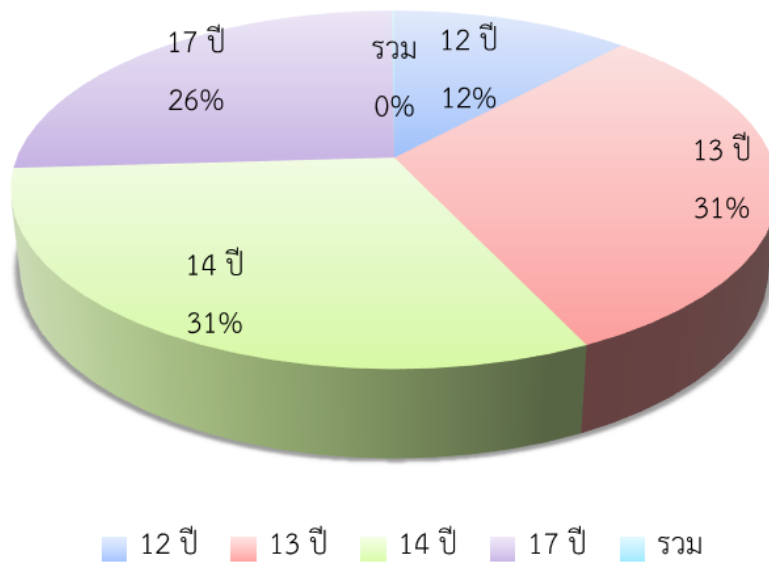

๕. จำนวนนักเรียนจำแนกตามศาสนา

	พุทธ	อิสลาม	คริสต์	ซิกข์	พราหมณ์/ฮินดู	อื่นๆ	รวม
ม.๑	๕๐๐						๕๐๐
ม.๒	๔๙๙	๕					๕๐๔
ม.๓	๔๘๔	๒	๒				๔๘๘
ม.๔	๔๕๒	๒					๔๕๔
ม.๕	๔๓๔	๒	๑			๑	๔๓๘
ม.๖	๔๓๔	๔					๔๓๘
รวม	๒๘๐๓	๑๕	๓			๑	๒๘๒๒

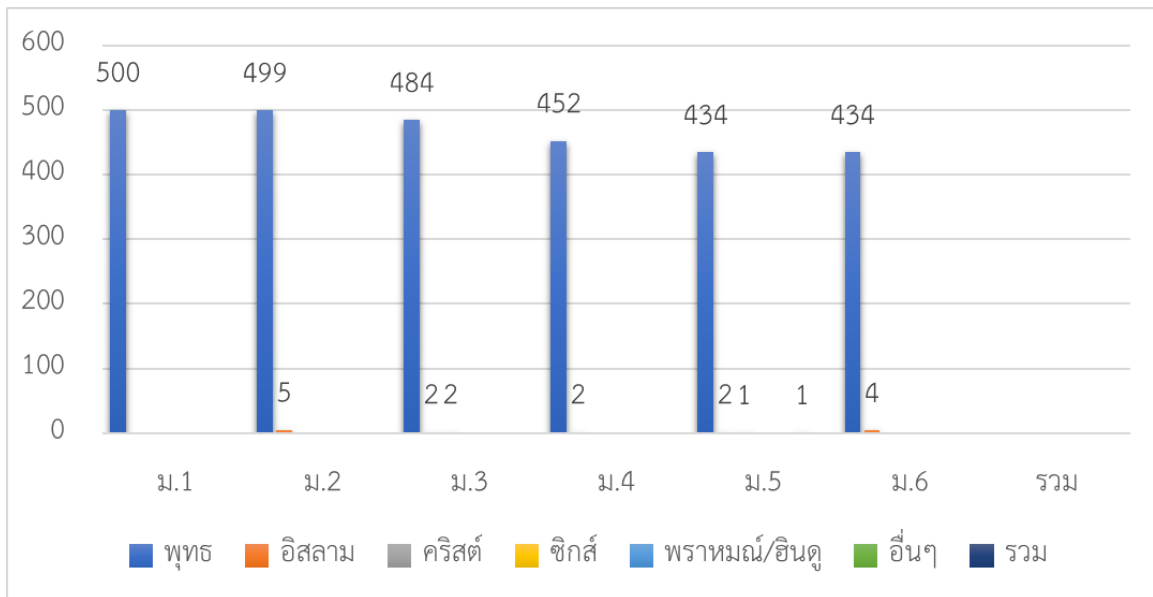

๖. จำนวนนักเรียนจำแนกตามความด้อยโอกาสและคลาดแคลน

ประเภท	ม.๑	ม.๒	ม.๓	ม.๔	ม.๕	ม.๖	รวม
นักเรียนพิการ							
นักเรียนยากจน	๗๔	๓๔	๘๖	๔๖	๑๑	๔๘	๒๙๙
กำพร้า	๑	๑	๒	๒			๖
ทำงานรับผิดชอบตนเองและครอบครัว							
มีความด้อยโอกาสมากกว่า ๑ ประเภท	๑	๑	๒				๔
รวม	๗๖	๓๖	๙๐	๔๘	๑๑	๔๘	๓๐๙

ประเภท	ม.๑	ม.๒	ม.๓	ม.๔	ม.๕	ม.๖	รวม
เครื่องแบบนักเรียน	๙๓	๔๒	๗๙	๓๒	๙	๔๓	๒๙๘
เครื่องเขียน	๙๑	๔๓	๗๐	๒๘	๗	๓๙	๒๗๘
แบบเรียน(หนังสือยืมเรียน)	๘๙	๔๐	๖๙	๒๗	๗	๓๘	๒๗๐
อาหารกลางวัน	๘๘	๓๘	๗๖	๓๒	๖	๓๕	๒๗๕
ขาดแคลน ๓ รายการหรือมากกว่า	๘๙	๔๐	๖๕	๒๗	๗	๓๕	๒๖๓
นักเรียนขาดแคลนทั้งหมด	๙๔	๔๕	๙๐	๓๘	๑๐	๕๐	๓๒๗

๗. จำนวนนักเรียนจำแนกตามสัญชาติ

ประเภท	ม.๑	ม.๒	ม.๓	ม.๔	ม.๕	ม.๖	รวม
ไทย	๔๙๙	๕๐๔	๔๘๗	๔๕๔	๔๓๘	๔๓๘	๒๘๒๐
กัมพูชา	๑	๐	๐	๐	๐	๐	๑
เมียนมา	๐	๐	๑	๐	๐	๐	๑
ลาว							
เวียดนาม							
อื่นๆ							
รวม	๕๐๐	๕๐๔	๔๘๗	๔๕๔	๔๓๘	๔๓๘	๒๘๒๒

ข้อมูลครูและบุคลากร

๑. ข้อมูลบุคลากรโรงเรียนสิงห์บุรีจำแนกตามตำแหน่ง

ตำแหน่ง	จำนวน	ร้อยละ
ผู้อำนวยการ	๑	๐.๕๔
รองผู้อำนวยการ	๔	๒.๑๕
ครู	๑๓๗	๗๓.๖๕
ครูอัตราจ้าง	๑	๐.๕๔
ครูต่างชาติ	๘	๔.๓๐
พนักงานราชการ	๑	๐.๕๔
ลูกจ้างประจำ	๓	๑.๖๑
ลูกจ้างชั่วคราว	๓๑	๑๖.๖๗
รวม	๑๘๕	๑๐๐.๐๐

๒. ข้อมูลข้าราชการครูโรงเรียนสิงห์บุรี จำแนกตามกลุ่มสาระการเรียนรู้

กลุ่มสาระการเรียนรู้	จำนวน	ร้อยละ
วิทยาศาสตร์และเทคโนโลยี	๓๓	๒๔.๐๙
คณิตศาสตร์	๑๙	๑๓.๘๗
ภาษาไทย	๑๖	๑๑.๖๘
ภาษาต่างประเทศ	๒๘	๒๐.๕๔
สังคมศึกษา ศาสนา และวัฒนธรรม	๑๖	๑๑.๖๘
สุขศึกษาและพลศึกษา	๖	๔.๓๘
ศิลปะ	๑๐	๗.๓๐
การงาน	๓	๒.๑๙
แนะแนว	๕	๓.๖๕
ห้องสมุด	๑	๐.๗๓
รวม	๑๓๗	๑๐๐.๐๐

๓. ข้อมูลข้าราชการครูโรงเรียนสิงห์บุรี จำแนก ระดับการศึกษา

ระดับการศึกษา	จำนวน	ร้อยละ
ต่ำกว่าปริญญาตรี	๐	๐
ปริญญาตรี	๗๙	๕๖.๐๓
ป.บัณฑิต	๐	๐.๐๐
ปริญญาโท	๖๑	๔๓.๒๖
ปริญญาเอก	๑	๐.๗๑
รวม	๑๔๑	๑๐๐

๔. ข้อมูลข้าราชการครูโรงเรียนสิงห์บุรี จำแนก ตามวิทยฐานะ

วิทยฐานะ	จำนวน	ร้อยละ
ครูผู้ช่วย	๗	๔.๙๖
ไม่มีวิทยฐานะ	๓๒	๒๒.๗๐
ชำนาญการ	๔๗	๓๓.๓๓
ชำนาญการพิเศษ	๕๕	๓๙.๐๑
เชี่ยวชาญ	๐	๐.๐๐
เชี่ยวชาญพิเศษ	๐	๐.๐๐
รวม	๑๔๑	๑๐๐.๐๐

ข้อมูลสถานที่

ที่	อาคารสถานที่	จำนวน (หลัง , แห่ง)
๑	อาคารเรียน	๗
๓	หอประชุม	๑
๔	หอสมุด	๑
๕	โรงอาหาร	๑
๖	ศูนย์กีฬา	๑
๗	บ้านพักครู	๒๒
๘	บ้านพักนักรการภารโรง	๔
๙	ส้วม	๑๕
๑๐	สนามฟุตบอล	๑
๑๑	สนามบาสเก็ตบอล	๓
๑๒	อาคารพยาบาล	๑
๑๓	เรือนเพาะชำ	๒
๑๔	โลหะ/ช่างยนต์	๑
๑๕	หอวัฒนธรรม	๑
๑๖	ห้องศิลปะ	๑
๑๗	งานฝึกฝีมือ	๑
๑๘	พลานามัย	๑
๑๙	อาคารภารโรง	๑
๒๐	โรงเก็บรถ	๑
๒๑	ช่างเขียนแบบ	๑
๒๒	ช่างไฟฟ้า	๑
๒๓	ศิลปะ	๑
๒๔	อาคารธุรกิจ	๑
๒๕	ดนตรีสากล	๑
๒๖	คหกรรม	๑
๒๗	อาคารเกษตร	๑

ข้อมูลสภาพชุมชน

โรงเรียนสิงห์บุรีตั้งอยู่ ณ ตำบลบางมัญซึ่งตำบลนี้มีเนื้อที่ประมาณ ๑๐,๘๗๙.๒๕ ไร่ มี ภูมิประเทศเป็นที่ราบลุ่มแม่น้ำ ด้วยกัน ชุมชนที่อยู่บริเวณรอบๆ โรงเรียน ประกอบด้วย หมู่บ้าน มีจำนวนประชากรประมาณ คน ประชาชนส่วนใหญ่ประกอบอาชีพทางการเกษตร รองลงมา คือ รับจ้างทั่วไป สภาพเศรษฐกิจอยู่ในระดับปานกลาง หน่วยธุรกิจในพื้นที่ตำบล ได้แก่ โรงงานอุตสาหกรรม โรงสี โรงทำปุ๋ย ปิมน้ำมัน โรงแรม โครงการบ้านจัดสรร ร้านค้า ร้านอาหาร อู่ซ่อมรถยนต์ ในด้านการศึกษา มีศูนย์เด็กเล็ก ศูนย์อนุบาล โรงเรียนประถมศึกษา โรงเรียนมัธยมศึกษา ด้านองค์กรทางศาสนา มีวัด ๖ แห่ง ด้านสาธารณสุข มีสถานีอนามัยประจำตำบล สถานพยาบาลเอกชน ร้านขายยาแผนปัจจุบัน ด้านความปลอดภัยในชีวิตและทรัพย์สิน มีที่ทำการตำรวจทางหลวงด้านการบริการพื้นฐาน มีการคมนาคมทางรถยนต์และรถไฟ มีที่ทำการไปรษณีย์โทรเลขเอกชน กระแสไฟฟ้าเข้าถึงทุกหมู่บ้าน มีแหล่งน้ำ ได้แก่ แม่น้ำเจ้าพระยา กองหนุนเพื่อความมั่นคงแห่งชาติกลุ่ม อสม. กลุ่มแม่บ้านชุมชน มีความสัมพันธ์อันดีกับสถานศึกษา ชุมชนให้ความร่วมมือช่วยเหลือเป็นอย่างดีตามสมควร

แหล่งที่มา <https://www.bangmun.go.th/utility.php>

ข้อมูลการจัดการเรียนการสอน

❖ แผนการเรียนที่เปิดสอนในปีการศึกษา ๒๕๖๕

▶ ระดับชั้นมัธยมศึกษาปีที่ ๑-๓ (ช่วงชั้นที่ ๓)

- ห้องเรียนพิเศษ โครงการ Mini English Program (MEP) จำนวน ๑ ห้องเรียน
- ห้องเรียนพิเศษ โครงการวิทยาศาสตร์ คณิตศาสตร์ เทคโนโลยีและสิ่งแวดล้อม จำนวน ๓

ห้องเรียน

- ห้องเรียนปกติ จำนวน ๙ ห้องเรียน

▶ ระดับชั้นมัธยมศึกษาปีที่ ๔-๖ (ช่วงชั้นที่ ๔)

- ห้องเรียนพิเศษ โครงการ วิทยาศาสตร์ คณิตศาสตร์ เทคโนโลยีและสิ่งแวดล้อม (สสวท.)

จำนวน ๒ ห้องเรียน

- ห้องเรียนพิเศษ โครงการนิติ-รัฐศาสตร์ จำนวน ๑ ห้องเรียน
- ห้องเรียนปกติ จำนวน ๙ ห้องเรียน โดยแบ่งออกตามแผนการเรียนดังต่อไปนี้

- | | |
|-------------------------------|--------------|
| ▪ แผนการเรียนคณิต-วิทย์ | จำนวน ๔ ห้อง |
| ▪ แผนการเรียนภาษา-ภาษาจีน | จำนวน ๑ ห้อง |
| ▪ แผนการเรียนภาษา-ภาษาญี่ปุ่น | จำนวน ๑ ห้อง |
| ▪ แผนการเรียนภาษา-ภาษาอังกฤษ | จำนวน ๑ ห้อง |
| ▪ แผนการเรียนภาษา-สังคม | จำนวน ๑ ห้อง |
| ▪ แผนการเรียนภาษา-คณิต | จำนวน ๑ ห้อง |

โครงสร้างเวลาเรียน
ระดับชั้นมัธยมศึกษาตอนต้น

กลุ่มสาระการเรียนรู้ / กิจกรรม	เวลาเรียน			รวม
	ชั้นมัธยมศึกษาปีที่ ๑	ชั้นมัธยมศึกษาปีที่ ๒	ชั้นมัธยมศึกษาปีที่ ๓	
✕ กลุ่มสาระการเรียนรู้				
ภาษาไทย	๑๒๐ (๓.๐ นก.)	๑๒๐ (๓.๐ นก.)	๑๒๐ (๓.๐ นก.)	๓๖๐ (๙.๐ นก.)
คณิตศาสตร์	๑๒๐ (๓.๐ นก.)	๑๒๐ (๓.๐ นก.)	๑๒๐ (๓.๐ นก.)	๓๖๐ (๙.๐ นก.)
วิทยาศาสตร์	๑๒๐ (๓.๐ นก.)	๑๒๐ (๓.๐ นก.)	๑๒๐ (๓.๐ นก.)	๓๖๐ (๙.๐ นก.)
สังคมศึกษา ศาสนา และวัฒนธรรม				
○ ประวัติศาสตร์	๔๐ (๑.๐ นก.)	๔๐ (๑.๐ นก.)	๔๐ (๑.๐ นก.)	๑๒๐ (๓.๐ นก.)
○ ศาสนา ศิลปกรรม จริยธรรม ○ หน้าที่พลเมือง วัฒนธรรม และการ ดำเนินชีวิตในสังคม	๑๒๐ (๓.๐ นก.)	๑๒๐ (๓.๐ นก.)	๑๒๐ (๓.๐ นก.)	๓๖๐ (๙.๐ นก.)
○ ภูมิศาสตร์ ○ เศรษฐศาสตร์				
สุขศึกษาและพลศึกษา				
○ สุขศึกษา	๔๐ (๑.๐ นก.)	๔๐ (๑.๐ นก.)	๔๐ (๑.๐ นก.)	๑๒๐ (๓.๐ นก.)
○ พลศึกษา	๔๐ (๑.๐ นก.)	๔๐ (๑.๐ นก.)	๔๐ (๑.๐ นก.)	๑๒๐ (๓.๐ นก.)
ศิลปะ	๘๐ (๒.๐ นก.)	๘๐ (๒.๐ นก.)	๘๐ (๒.๐ นก.)	๒๔๐ (๖.๐ นก.)
การงานอาชีพ	๘๐ (๒.๐ นก.)	๘๐ (๒.๐ นก.)	๘๐ (๒.๐ นก.)	๒๔๐ (๖.๐ นก.)
ภาษาต่างประเทศ	๑๒๐ (๓.๐ นก.)	๑๒๐ (๓.๐ นก.)	๑๒๐ (๓.๐ นก.)	๓๖๐ (๙.๐ นก.)
รวมรายวิชาพื้นฐาน	๘๘๐ (๒๒.๐ นก.)	๘๘๐ (๒๒.๐ นก.)	๘๘๐ (๒๒.๐ นก.)	๑,๖๔๐ (๖๖.๐ นก.)
รวมรายวิชาเพิ่มเติม	ปีละไม่น้อยกว่า ๒๐๐ ชม.	ปีละไม่น้อยกว่า ๒๐๐ ชม.	ปีละไม่น้อยกว่า ๒๐๐ ชม.	๓ ปีไม่น้อยกว่า ๖๐๐ ชม.
✕ กิจกรรมพัฒนาผู้เรียน				
○ กิจกรรมแนะแนว	๔๐	๔๐	๔๐	๑๒๐
○ กิจกรรมนักเรียน (ลูกเสือ ยุวกาชาด และเนตรนารี)	๔๐	๔๐	๔๐	๑๒๐
○ กิจกรรมเพื่อสังคมและสาธารณะ ประโยชน์ และกิจกรรมชุมนุม	๔๐	๔๐	๔๐	๑๒๐
รวมเวลากิจกรรมพัฒนาผู้เรียน	๑๒๐	๑๒๐	๑๒๐	๓๖๐
รวมเวลาเรียนทั้งหมด	ไม่น้อยกว่า ๑,๒๐๐ ชม./ปี	ไม่น้อยกว่า ๑,๒๐๐ ชม./ปี	ไม่น้อยกว่า ๑,๒๐๐ ชม./ปี	๓ ปีไม่น้อยกว่า ๓,๖๐๐ ชม.

โครงสร้างหลักสูตรโรงเรียนสิงห์บุรี
ตามหลักสูตรแกนกลางการศึกษาขั้นพื้นฐาน พุทธศักราช ๒๕๕๑ ปรับปรุง ๒๕๖๐
ชั้นมัธยมศึกษาปีที่ ๑/๑ ห้องเรียนพิเศษ Mini English Program (MEP)

ภาคเรียนที่ ๑				ภาคเรียนที่ ๒			
รหัสวิชา	ชื่อวิชา	หน่วยกิต	ชั่วโมง	รหัสวิชา	ชื่อวิชา	หน่วยกิต	ชั่วโมง
สาระพื้นฐาน				สาระพื้นฐาน			
ท๒๑๑๐๑	ภาษาไทย	๑.๕	๓	ท๒๑๑๐๒	ภาษาไทย	๑.๕	๓
ค๒๑๑๐๑	คณิตศาสตร์	๑.๕	๓	ค๒๑๑๐๒	คณิตศาสตร์	๑.๕	๓
ว๒๑๑๐๑	วิทยาศาสตร์และเทคโนโลยี๑	๑.๕	๓	ว๒๑๑๐๒	วิทยาศาสตร์และเทคโนโลยี๒	๑.๕	๓
ว๒๑๑๐๓	การออกแบบและเทคโนโลยี๑	๐.๕	๑	ว๒๑๑๐๔	วิทยาการคำนวณ๑	๐.๕	๑
ส๒๑๑๐๑	สังคมศึกษา ศาสนาและวัฒนธรรม	๑.๕	๓	ส๒๑๑๐๒	สังคมศึกษา ศาสนาและวัฒนธรรม	๑.๕	๓
ส๒๑๑๐๓	ประวัติศาสตร์	๐.๕	๑	ส๒๑๑๐๔	ประวัติศาสตร์	๐.๕	๑
พ๒๑๑๐๑	สุขศึกษา	๐.๕	๑	พ๒๑๑๐๓	สุขศึกษา	๐.๕	๑
พ๒๑๑๐๒	พลศึกษา	๐.๕	๑	พ๒๑๑๐๔	พลศึกษา	๐.๕	๑
ศ๒๑๑๐๑	ศิลปะ	๑.๐	๒	ศ๒๑๑๐๒	ศิลปะ	๑.๐	๒
อ๒๑๑๐๑	ภาษาอังกฤษ	๑.๕	๓	อ๒๑๑๐๒	ภาษาอังกฤษ	๑.๕	๓
ง๒๑๑๐๑	การงานอาชีพ๑	๐.๕	๑	ง๒๑๑๐๒	การงานอาชีพ๒	๐.๕	๑
รวมสาระพื้นฐาน		๑๑.๐	๒๒	รวมสาระพื้นฐาน		๑๑.๐	๒๒
สาระเพิ่มเติม				สาระเพิ่มเติม			
ส๒๑๒๒๑	หน้าที่พลเมือง	๐.๕	๑	ส๒๑๒๒๒	หน้าที่พลเมือง	๐.๕	๑
ค๒๑๒๐๑	คณิตศาสตร์เพิ่มเติม	๑.๐	๒	ค๒๑๒๐๒	คณิตศาสตร์เพิ่มเติม	๑.๐	๒
ว๒๑๒๐๑	กระบวนการวิทยาศาสตร์	๑.๐	๒	ว๒๑๒๐๒	ชีววิทยาเบื้องต้น	๑.๐	๒
อ๒๑๒๐๑	ภาษาอังกฤษฟัง-พูด๑	๑.๐	๒	อ๒๑๒๐๔	ภาษาอังกฤษฟัง-พูด๒	๑.๐	๒
อ๒๐๒๑๖	ภาษาอังกฤษอ่าน-เขียน๑	๑.๐	๒	อ๒๐๒๑๗	ภาษาอังกฤษอ่าน-เขียน๒	๑.๐	๒
พ๒๑๒๑๑	พัฒนาการวัยรุ่น	๐.๕	๑	ส๒๑๒๐๑	ท้องถิ่นของเรา	๐.๕	๑
จ๒๐๒๐๘	ภาษาจีนเพื่อการสื่อสาร ๑ (ภาษาต่างประเทศที่๒)	๑.๐	๒	จ๒๐๒๐๙	ภาษาจีนเพื่อการสื่อสาร ๒ (ภาษาต่างประเทศที่๒)	๑.๐	๒
	**วิถีมุข (เพิ่มเวลารู้)		๑		**วิถีมุข (เพิ่มเวลารู้)		๑
รวมสาระเพิ่มเติม		๖	๑๓	รวมสาระเพิ่มเติม		๖.๐	๑๓
กิจกรรม				กิจกรรม			
ก๒๑๙๐๑	แนะแนว		๑	ก๒๑๙๐๗	แนะแนว		๑
ก๒๑๙๐๒	ลูกเสือ - เนตรนารี	}	๑	ก๒๑๙๐๘	ลูกเสือ - เนตรนารี	}	๑
ก๒๑๙๐๔	ยุวกาชาด			ก๒๑๙๑๐	ยุวกาชาด		
ก๒๑๙๐๕	ชุมนุม			ก๒๑๙๑๑	ชุมนุม		
ก๒๑๙๐๖	เพื่อสังคมและสาธารณประโยชน์		๑	ก๒๑๙๑๒	เพื่อสังคมและสาธารณประโยชน์		๑
รวมกิจกรรม			๔	รวมกิจกรรม			๔
รวมทั้งหมด/สัปดาห์		๑๗.๐	๓๙	รวมทั้งหมด		๑๗.๐	๓๙
รวมทั้งหมด/ภาคเรียน		๑๗.๐	๗๘๐	รวมทั้งหมด/ภาคเรียน		๑๗.๐	๗๘๐

โครงสร้างหลักสูตรโรงเรียนสิงห์บุรี
ตามหลักสูตรแกนกลางการศึกษาขั้นพื้นฐาน พุทธศักราช ๒๕๕๑ ปรับปรุง ๒๕๖๐
ชั้นมัธยมศึกษาปีที่ ๑/๒ - ม.๑/๔ ห้องเรียนพิเศษ โครงการ สสวท. และ สอวน. และห้องทดลองฯ

ภาคเรียนที่ ๑				ภาคเรียนที่ ๒			
รหัสวิชา	ชื่อวิชา	หน่วยกิต	ชั่วโมง	รหัสวิชา	ชื่อวิชา	หน่วยกิต	ชั่วโมง
สาระพื้นฐาน				สาระพื้นฐาน			
ท๒๑๑๐๑	ภาษาไทย	๑.๕	๓	ท๒๑๑๐๒	ภาษาไทย	๑.๕	๓
ค๒๑๑๐๑	คณิตศาสตร์	๑.๕	๓	ค๒๑๑๐๒	คณิตศาสตร์	๑.๕	๓
ว๒๑๑๐๑	วิทยาศาสตร์และเทคโนโลยี๑	๑.๕	๓	ว๒๑๑๐๒	วิทยาศาสตร์และเทคโนโลยี๒	๑.๕	๓
ว๒๑๑๐๓	การออกแบบและเทคโนโลยี๑	๐.๕	๑	ว๒๑๑๐๔	วิทยาการคำนวณ๑	๐.๕	๑
ส๒๑๑๐๑	สังคมศึกษา ศาสนาและวัฒนธรรม	๑.๕	๓	ส๒๑๑๐๒	สังคมศึกษา ศาสนาและวัฒนธรรม	๑.๕	๓
ส๒๑๑๐๓	ประวัติศาสตร์	๐.๕	๑	ส๒๑๑๐๔	ประวัติศาสตร์	๐.๕	๑
พ๒๑๑๐๑	สุขศึกษา	๐.๕	๑	พ๒๑๑๐๓	สุขศึกษา	๐.๕	๑
พ๒๑๑๐๒	พลศึกษา	๐.๕	๑	พ๒๑๑๐๔	พลศึกษา	๐.๕	๑
ศ๒๑๑๐๑	ศิลปะ	๑.๐	๒	ศ๒๑๑๐๒	ศิลปะ	๑.๐	๒
อ๒๑๑๐๑	ภาษาอังกฤษ	๑.๕	๓	อ๒๑๑๐๒	ภาษาอังกฤษ	๑.๕	๓
ง๒๑๑๐๑	การงานอาชีพ๑	๐.๕	๑	ง๒๑๑๐๒	การงานอาชีพ๒	๐.๕	๑
รวมสาระพื้นฐาน		๑๑.๐	๒๒	รวมสาระพื้นฐาน		๑๑.๐	๒๒
สาระเพิ่มเติม				สาระเพิ่มเติม			
ค๒๑๒๐๑	คณิตศาสตร์เพิ่มเติม	๑.๐	๒	ค๒๑๒๐๒	คณิตศาสตร์เพิ่มเติม	๑.๐	๒
ว๒๐๒๐๑	ของเล่นเชิงวิทยาศาสตร์	๑.๐	๒	ว๒๐๒๐๒	วิทยาศาสตร์กับความงาม	๑.๐	๒
อ๒๐๒๑๖	ภาษาอังกฤษอ่าน-เขียน๑	๑.๐	๒	อ๒๑๒๐๑	ภาษาอังกฤษฟัง-พูด๑	๑.๐	๒
ว๒๑๒๐๓	หลักการเขียนโปรแกรมเบื้องต้น	๑.๐	๒	ว๒๑๒๐๔	IPST Micro BOX	๑.๐	๒
ส๒๑๒๒๑	หน้าที่พลเมือง	๐.๕	๑	ส๒๑๒๒๒	หน้าที่พลเมือง	๐.๕	๑
จ๒๐๒๐๘	ภาษาจีนเพื่อการสื่อสาร ๑ (ภาษาต่างประเทศที่๒)	๑.๐	๒	จ๒๐๒๐๙	ภาษาจีนเพื่อการสื่อสาร ๒ (ภาษาต่างประเทศที่๒)	๑.๐	๒
	**วิถีสู่ (เพิ่มเวลารู้)		๑		**วิถีสู่ (เพิ่มเวลารู้)		๑
รวมสาระเพิ่มเติม		๕.๕	๑๒	รวมสาระเพิ่มเติม		๕.๐	๑๒
กิจกรรม				กิจกรรม			
ก๒๑๕๐๑	แนะแนว		๑	ก๒๑๕๐๗	แนะแนว		๑
ก๒๑๕๐๒	ลูกเสือ - เนตรนารี	}	๑	ก๒๑๕๐๘	ลูกเสือ - เนตรนารี	}	๑
ก๒๑๕๐๔	ยุวกาชาด			ก๒๑๕๑๐	ยุวกาชาด		
ก๒๑๕๐๕	ชุมนุม		๑	ก๒๑๕๑๑	ชุมนุม		๑
ก๒๑๕๐๖	เพื่อสังคมและสาธารณประโยชน์		๑	ก๒๑๕๑๒	เพื่อสังคมและสาธารณประโยชน์		๑
รวมกิจกรรม			๔	รวมกิจกรรม			๔
รวมทั้งหมด/สัปดาห์		๑๖.๕	๓๘	รวมทั้งหมด		๑๖.๕	๓๘
รวมทั้งหมด/ภาคเรียน		๑๖.๕	๗๖๐	รวมทั้งหมด/ภาคเรียน		๑๖.๕	๗๖๐

โครงสร้างหลักสูตรโรงเรียนสิงห์บุรี
ตามหลักสูตรแกนกลางการศึกษาขั้นพื้นฐาน พุทธศักราช ๒๕๕๑ ปรับปรุง ๒๕๖๐
ชั้นมัธยมศึกษาปีที่ ๑/๕ ห้องเรียนวิทยาศาสตร์พลังสิบ

ภาคเรียนที่ ๑				ภาคเรียนที่ ๒			
รหัสวิชา	ชื่อวิชา	หน่วยกิต	ชั่วโมง	รหัสวิชา	ชื่อวิชา	หน่วยกิต	ชั่วโมง
สาระพื้นฐาน				สาระพื้นฐาน			
ท๒๑๑๐๑	ภาษาไทย	๑.๕	๓	ท๒๑๑๐๒	ภาษาไทย	๑.๕	๓
ค๒๑๑๐๑	คณิตศาสตร์	๑.๕	๓	ค๒๑๑๐๒	คณิตศาสตร์	๑.๕	๓
ว๒๑๑๐๑	วิทยาศาสตร์และเทคโนโลยี๑	๑.๕	๓	ว๒๑๑๐๒	วิทยาศาสตร์และเทคโนโลยี๒	๑.๕	๓
ว๒๑๑๐๓	การออกแบบและเทคโนโลยี๑	๐.๕	๑	ว๒๑๑๐๔	วิทยาการคำนวณ๑	๐.๕	๑
ส๒๑๑๐๑	สังคมศึกษา ศาสนาและวัฒนธรรม	๑.๕	๓	ส๒๑๑๐๒	สังคมศึกษา ศาสนาและวัฒนธรรม	๑.๕	๓
ส๒๑๑๐๓	ประวัติศาสตร์	๐.๕	๑	ส๒๑๑๐๔	ประวัติศาสตร์	๐.๕	๑
พ๒๑๑๐๑	สุขศึกษา	๐.๕	๑	พ๒๑๑๐๓	สุขศึกษา	๐.๕	๑
พ๒๑๑๐๒	พลศึกษา	๐.๕	๑	พ๒๑๑๐๔	พลศึกษา	๐.๕	๑
ศ๒๑๑๐๑	ศิลปะ	๑.๐	๒	ศ๒๑๑๐๒	ศิลปะ	๑.๐	๒
อ๒๑๑๐๑	ภาษาอังกฤษ	๑.๕	๓	อ๒๑๑๐๒	ภาษาอังกฤษ	๑.๕	๓
ง๒๑๑๐๑	การงานอาชีพ๑	๐.๕	๑	ง๒๑๑๐๒	การงานอาชีพ๒	๐.๕	๑
รวมสาระพื้นฐาน		๑๑.๐	๒๒	รวมสาระพื้นฐาน		๑๑.๐	๒๒
สาระเพิ่มเติม				สาระเพิ่มเติม			
ค๒๑๒๐๑	คณิตศาสตร์เพิ่มเติม	๑.๐	๒	ค๒๑๒๐๒	คณิตศาสตร์เพิ่มเติม	๑.๐	๒
ว๒๐๒๓๗	ของเล่น ของใช้	๑.๐	๒	ว๒๐๒๓๙	พลังงานเพื่อสิ่งแวดล้อม	๑.๐	๒
พ๒๑๒๑๑	พัฒนาการวัยรุ่น	๐.๕	๑	ส๒๑๒๐๑	ท้องถิ่นของเรา	๐.๕	๑
ส๒๑๒๒๑	หน้าที่พลเมือง	๐.๕	๑	ส๒๑๒๒๒	หน้าที่พลเมือง	๐.๕	๑
จ๒๐๒๐๘	ภาษาจีนเพื่อการสื่อสาร ๑ (ภาษาต่างประเทศที่๒)	๑.๐	๒	จ๒๐๒๐๙	ภาษาจีนเพื่อการสื่อสาร ๒ (ภาษาต่างประเทศที่๒)	๑.๐	๒
๒๐๒๓๘	เชลล์	๐.๕	๑	๒๐๒๔๐	พันธุกรรม	๐.๕	๑
	**วิทย์พุทธ (เพิ่มเวลารู้)		๑		**วิทย์พุทธ (เพิ่มเวลารู้)		๑
รวมสาระเพิ่มเติม		๔.๐	๑๐	รวมสาระเพิ่มเติม		๓.๕	๑๐
กิจกรรม				กิจกรรม			
ก๒๑๔๐๑	แนะแนว		๑	ก๒๑๔๐๗	แนะแนว		๑
ก๒๑๔๐๒	ลูกเสือ - เนตรนารี	}	๑	ก๒๑๔๐๘	ลูกเสือ - เนตรนารี	}	๑
ก๒๑๔๐๔	ยุวกาชาด			ก๒๑๔๑๐	ยุวกาชาด		
ก๒๑๔๐๕	ชุมนุม		๑	ก๒๑๔๑๑	ชุมนุม		๑
ก๒๑๔๐๖	เพื่อสังคมและสาธารณประโยชน์		๑	ก๒๑๔๑๒	เพื่อสังคมและสาธารณประโยชน์		๑
รวมกิจกรรม			๔	รวมกิจกรรม			๔
รวมทั้งหมด/สัปดาห์		๑๕.๐	๓๖	รวมทั้งหมด		๑๔.๕	๓๖
รวมทั้งหมด/ภาคเรียน		๑๕.๐	๗๒๐	รวมทั้งหมด/ภาคเรียน		๑๔.๕	๗๒๐

โครงสร้างหลักสูตรโรงเรียนสิงห์บุรี
ตามหลักสูตรแกนกลางการศึกษาขั้นพื้นฐาน พุทธศักราช ๒๕๕๑ ปรับปรุง ๒๕๖๐
ชั้นมัธยมศึกษาปีที่ ๑/๖ - ม.๑/๑๓ ห้องเรียนปกติ

ภาคเรียนที่ ๑				ภาคเรียนที่ ๒			
รหัสวิชา	ชื่อวิชา	หน่วยกิต	ชั่วโมง	รหัสวิชา	ชื่อวิชา	หน่วยกิต	ชั่วโมง
สาระพื้นฐาน				สาระพื้นฐาน			
ท๒๑๑๐๑	ภาษาไทย	๑.๕	๓	ท๒๑๑๐๒	ภาษาไทย	๑.๕	๓
ค๒๑๑๐๑	คณิตศาสตร์	๑.๕	๓	ค๒๑๑๐๒	คณิตศาสตร์	๑.๕	๓
ว๒๑๑๐๑	วิทยาศาสตร์และเทคโนโลยี๑	๑.๕	๓	ว๒๑๑๐๒	วิทยาศาสตร์และเทคโนโลยี๒	๑.๕	๓
ว๒๑๑๐๓	การออกแบบและเทคโนโลยี๑	๐.๕	๑	ว๒๑๑๐๔	วิทยาการคำนวณ๑	๐.๕	๑
ส๒๑๑๐๑	สังคมศึกษา ศาสนาและวัฒนธรรม	๑.๕	๓	ส๒๑๑๐๒	สังคมศึกษา ศาสนาและวัฒนธรรม	๑.๕	๓
ส๒๑๑๐๓	ประวัติศาสตร์	๐.๕	๑	ส๒๑๑๐๔	ประวัติศาสตร์	๐.๕	๑
พ๒๑๑๐๑	สุขศึกษา	๐.๕	๑	พ๒๑๑๐๓	สุขศึกษา	๐.๕	๑
พ๒๑๑๐๒	พลศึกษา	๐.๕	๑	พ๒๑๑๐๔	พลศึกษา	๐.๕	๑
ศ๒๑๑๐๑	ศิลปะ	๑.๐	๒	ศ๒๑๑๐๒	ศิลปะ	๑.๐	๒
อ๒๑๑๐๑	ภาษาอังกฤษ	๑.๕	๓	อ๒๑๑๐๒	ภาษาอังกฤษ	๑.๕	๓
ง๒๑๑๐๑	การงานอาชีพ๑	๐.๕	๑	ง๒๑๑๐๒	การงานอาชีพ๒	๐.๕	๑
รวมสาระพื้นฐาน		๑๑.๐	๒๒	รวมสาระพื้นฐาน		๑๑.๐	๒๒
สาระเพิ่มเติม				สาระเพิ่มเติม			
	เลือกเสรี ๑	๑.๐	๒		เลือกเสรี ๑	๑.๐	๒
	เลือกเสรี ๒	๑.๐	๒		เลือกเสรี ๒	๑.๐	๒
พ๒๑๒๑๑	พัฒนาการวัยรุ่น	๐.๕	๑	ส๒๑๒๐๑	ท้องถิ่นของเรา	๐.๕	๑
ส๒๑๒๒๑	หน้าที่พลเมือง	๐.๕	๑	ส๒๑๒๒๒	หน้าที่พลเมือง	๐.๕	๑
จ๒๐๒๐๘	ภาษาจีนเพื่อการสื่อสาร๑ (ภาษาต่างประเทศที่๒)	๑.๐	๒	จ๒๐๒๐๙	ภาษาจีนเพื่อการสื่อสาร๒ (ภาษาต่างประเทศที่๒)	๑.๐	๒
	**โฮมรูม(เพิ่มเวลารู้)		๑		**โฮมรูม(เพิ่มเวลารู้)		๑
	**วิถีพุทธ (เพิ่มเวลารู้)		๑		**วิถีพุทธ (เพิ่มเวลารู้)		๑
รวมสาระเพิ่มเติม		๔.๐	๑๐	รวมสาระเพิ่มเติม		๔.๐	๑๐
กิจกรรม				กิจกรรม			
ก๒๑๔๐๑	แนะแนว		๑	ก๒๑๔๐๗	แนะแนว		๑
ก๒๑๔๐๒	ลูกเสือ - เนตรนารี	}	๑	ก๒๑๔๐๘	ลูกเสือ - เนตรนารี	}	๑
ก๒๑๔๐๔	ยุวกาชาด			ก๒๑๔๑๐	ยุวกาชาด		
ก๒๑๔๐๕	ชุมนุม		๑	ก๒๑๔๑๑	ชุมนุม		๑
ก๒๑๔๐๖	เพื่อสังคมและสาธารณประโยชน์		๑	ก๒๑๔๑๒	เพื่อสังคมและสาธารณประโยชน์		๑
รวมกิจกรรม			๔	รวมกิจกรรม			๔
รวมทั้งหมด/สัปดาห์		๑๕.๐	๓๖	รวมทั้งหมด		๑๕.๐	๓๖
รวมทั้งหมด/ภาคเรียน		๑๕.๐	๗๒๐	รวมทั้งหมด/ภาคเรียน		๑๕.๐	๗๒๐

โครงสร้างหลักสูตรโรงเรียนสิงห์บุรี
ตามหลักสูตรแกนกลางการศึกษาขั้นพื้นฐาน พุทธศักราช ๒๕๕๑ ปรับปรุง ๒๕๖๐
ชั้นมัธยมศึกษาปีที่ ๒/๑ ห้องเรียนพิเศษ Mini English Program (MEP)

ภาคเรียนที่ ๑				ภาคเรียนที่ ๒			
รหัสวิชา	ชื่อวิชา	หน่วยกิต	ชั่วโมง	รหัสวิชา	ชื่อวิชา	หน่วยกิต	ชั่วโมง
สาระพื้นฐาน				สาระพื้นฐาน			
ท๒๒๑๐๑	ภาษาไทย	๑.๕	๓	ท๒๒๑๐๒	ภาษาไทย	๑.๕	๓
ค๒๒๑๐๑	คณิตศาสตร์	๑.๕	๓	ค๒๒๑๐๒	คณิตศาสตร์	๑.๕	๓
ว๒๒๑๐๑	วิทยาศาสตร์และเทคโนโลยี๓	๑.๕	๓	ว๒๒๑๐๒	วิทยาศาสตร์และเทคโนโลยี๔	๑.๕	๓
ว๒๒๑๐๓	การออกแบบและเทคโนโลยี๒	๐.๕	๑	ว๒๒๑๐๔	วิทยาการคำนวณ๒	๐.๕	๑
ส๒๒๑๐๑	สังคมศึกษา ศาสนาและวัฒนธรรม	๑.๕	๓	ส๒๒๑๐๒	สังคมศึกษา ศาสนาและวัฒนธรรม	๑.๕	๓
ส๒๒๑๐๓	ประวัติศาสตร์	๐.๕	๑	ส๒๒๑๐๔	ประวัติศาสตร์	๐.๕	๑
พ๒๒๑๐๑	สุขศึกษา	๐.๕	๑	พ๒๒๑๐๓	สุขศึกษา	๐.๕	๑
พ๒๒๑๐๒	พลศึกษา	๐.๕	๑	พ๒๒๑๐๔	พลศึกษา	๐.๕	๑
ศ๒๒๑๐๑	ศิลปะ	๑.๐	๒	ศ๒๒๑๐๒	ศิลปะ	๑.๐	๒
อ๒๒๑๐๑	ภาษาอังกฤษ	๑.๕	๓	อ๒๒๑๐๒	ภาษาอังกฤษ	๑.๕	๓
ง๒๒๑๐๑	การงานอาชีพ๓	๐.๕	๑	ง๒๒๑๐๒	การงานอาชีพ๔	๐.๕	๑
รวมสาระพื้นฐาน		๑๑.๐	๒๒	รวมสาระพื้นฐาน		๑๑.๐	๒๒
สาระเพิ่มเติม				สาระเพิ่มเติม			
ส๒๒๒๒๓	หน้าที่พลเมือง	๐.๕	๑	ส๒๒๒๒๔	หน้าที่พลเมือง	๐.๕	๑
๒๒๐๒๐๑	การศึกษาค้นคว้า และสร้างองค์ความรู้ (IS๑)	๑.๐	๒	๒๒๐๒๐๒	การสื่อสารและการนำเสนอ (IS๒)	๑.๐	๒
ค๒๒๒๐๑	คณิตศาสตร์เพิ่มเติม	๑.๐	๒	ค๒๒๒๐๒	คณิตศาสตร์เพิ่มเติม	๑.๐	๒
อ๒๒๒๐๑	ภาษาอังกฤษเพื่อความบันเทิง	๑.๐	๒	อ๒๒๒๑๕	ภาษาอังกฤษเพื่อการสื่อสาร	๑.๐	๒
อ๒๒๒๐๔	ภาษาอังกฤษโครงงาน๑	๑.๐	๒	อ๒๒๒๐๕	ภาษาอังกฤษโครงงาน๒	๑.๐	๒
ส๒๒๒๐๓	อาเซียนศึกษา	๐.๕	๑		**วิถีพุทธ (เพิ่มเวลารู้)		๑
	**วิถีพุทธ (เพิ่มเวลารู้)		๑				
รวมสาระเพิ่มเติม		๕.๐	๑๑	รวมสาระเพิ่มเติม		๔.๕	๑๑
กิจกรรม				กิจกรรม			
ก๒๒๕๐๑	แนะแนว		๑	ก๒๒๕๐๗	แนะแนว		๑
ก๒๒๕๐๒	ลูกเสือ - เนตรนารี		๑	ก๒๒๕๐๘	ลูกเสือ - เนตรนารี		๑
ก๒๒๕๐๔	ยุวกาชาด			ก๒๒๕๑๐	ยุวกาชาด		
ก๒๒๕๐๕	ชุมนุม		๑	ก๒๒๕๑๑	ชุมนุม		๑
ก๒๒๕๐๖	เพื่อสังคมและสาธารณประโยชน์		๑	ก๒๒๕๑๒	เพื่อสังคมและสาธารณประโยชน์		๑
				๒๒๐๒๐๓	เพื่อสังคมและสาธารณประโยชน์ (IS๓)		
รวมกิจกรรม			๔	รวมกิจกรรม			๔
รวมทั้งหมด		๑๖.๐	๓๗	รวมทั้งหมด		๑๕.๕	๓๗
รวมทั้งหมด/ภาคเรียน		๑๖.๐	๗๔๐	รวมทั้งหมด/ภาคเรียน		๑๕.๕	๗๔๐

โครงสร้างหลักสูตรโรงเรียนสิงห์บุรี
ตามหลักสูตรแกนกลางการศึกษาขั้นพื้นฐาน พุทธศักราช ๒๕๕๑ ปรับปรุง ๒๕๖๐
ชั้นมัธยมศึกษาปีที่ ๒/๒ - ม.๒/๔ ห้องเรียนพิเศษ โครงการ สสวท. และ สอวน. และห้องทดลองฯ

ภาคเรียนที่ ๑				ภาคเรียนที่ ๒			
รหัสวิชา	ชื่อวิชา	หน่วยกิต	ชั่วโมง	รหัสวิชา	ชื่อวิชา	หน่วยกิต	ชั่วโมง
สาระพื้นฐาน				สาระพื้นฐาน			
ท๒๒๑๐๑	ภาษาไทย	๑.๕	๓	ท๒๒๑๐๒	ภาษาไทย	๑.๕	๓
ค๒๒๑๐๑	คณิตศาสตร์	๑.๕	๓	ค๒๒๑๐๒	คณิตศาสตร์	๑.๕	๓
ว๒๒๑๐๑	วิทยาศาสตร์และเทคโนโลยี๓	๑.๕	๓	ว๒๒๑๐๒	วิทยาศาสตร์และเทคโนโลยี๔	๑.๕	๓
ว๒๒๑๐๓	การออกแบบและเทคโนโลยี๒	๐.๕	๑	ว๒๒๑๐๔	วิทยาการคำนวณ๒	๐.๕	๑
ส๒๒๑๐๑	สังคมศึกษา ศาสนาและวัฒนธรรม	๑.๕	๓	ส๒๒๑๐๒	สังคมศึกษา ศาสนาและวัฒนธรรม	๑.๕	๓
ส๒๒๑๐๓	ประวัติศาสตร์	๐.๕	๑	ส๒๒๑๐๔	ประวัติศาสตร์	๐.๕	๑
พ๒๒๑๐๑	สุขศึกษา	๐.๕	๑	พ๒๒๑๐๓	สุขศึกษา	๐.๕	๑
พ๒๒๑๐๒	พลศึกษา	๐.๕	๑	พ๒๒๑๐๔	พลศึกษา	๐.๕	๑
ศ๒๒๑๐๑	ศิลปะ	๑.๐	๒	ศ๒๒๑๐๒	ศิลปะ	๑.๐	๒
อ๒๒๑๐๑	ภาษาอังกฤษ	๑.๕	๓	อ๒๒๑๐๒	ภาษาอังกฤษ	๑.๕	๓
ง๒๒๑๐๑	การงานอาชีพ๓	๐.๕	๑	ง๒๒๑๐๒	การงานอาชีพ๔	๐.๕	๑
รวมสาระพื้นฐาน		๑๑.๐	๒๒	รวมสาระพื้นฐาน		๑๑.๐	๒๒
สาระเพิ่มเติม				สาระเพิ่มเติม			
ค๒๒๒๐๑	คณิตศาสตร์เพิ่มเติม	๑.๐	๒	ค๒๒๒๐๒	คณิตศาสตร์เพิ่มเติม	๑.๐	๒
ว๒๒๒๐๓	สนุกกับโครงงานวิทยาศาสตร์	๑.๐	๒	ว๒๒๒๐๔	วิทยาศาสตร์โลกทั้งระบบ	๑.๐	๒
อ๒๒๒๑๔	ภาษาอังกฤษสำหรับวิทย์-คณิต	๑.๐	๒	อ๒๒๒๑๕	ภาษาอังกฤษเพื่อการสื่อสาร	๑.๐	๒
ค๒๒๒๐๓	การสำรวจเรขาคณิตด้วย GSP	๑.๐	๒	ว๒๒๒๐๓	วิทยาศาสตร์เพิ่มพูน (เคมี)	๑.๐	๒
ใ๒๒๒๐๑	การศึกษาค้นคว้า และสร้างองค์ความรู้ (IS๑)	๑.๐	๒	ใ๒๒๒๐๒	การสื่อสารและการนำเสนอ (IS๒)	๑.๐	๒
ส๒๒๒๒๓	หน้าที่พลเมือง	๐.๕	๑	ส๒๒๒๒๔	หน้าที่พลเมือง	๐.๕	๑
	**วิถีพุทธ (เพิ่มเวลารู้)		๑		**วิถีพุทธ (เพิ่มเวลารู้)		๑
รวมสาระเพิ่มเติม		๕.๕	๑๒	รวมสาระเพิ่มเติม		๕.๕	๑๒
กิจกรรม				กิจกรรม			
ก๒๒๔๐๑	แนะแนว		๑	ก๒๒๔๐๗	แนะแนว		๑
ก๒๒๔๐๒	ลูกเสือ - เนตรนารี	}	๑	ก๒๒๔๐๘	ลูกเสือ - เนตรนารี	}	๑
ก๒๒๔๐๔	ยุวกาชาด			ก๒๒๔๑๐	ยุวกาชาด		
ก๒๒๔๐๕	ชุมนุม			ก๒๒๔๑๑	ชุมนุม		
ก๒๒๔๐๖	เพื่อสังคมและสาธารณประโยชน์		๑	ก๒๒๔๑๒	เพื่อสังคมและสาธารณประโยชน์	}	๑
				ใ๒๒๒๐๓	เพื่อสังคมและสาธารณประโยชน์ (IS๓)		
รวมกิจกรรม			๔	รวมกิจกรรม			๔
รวมทั้งหมด		๑๖.๕	๓๘	รวมทั้งหมด		๑๖.๕	๓๘
รวมทั้งหมด/ภาคเรียน		๑๖.๕	๗๖๐	รวมทั้งหมด/ภาคเรียน		๑๖.๕	๗๖๐

โครงสร้างหลักสูตรโรงเรียนสิงห์บุรี
ตามหลักสูตรแกนกลางการศึกษาขั้นพื้นฐาน พุทธศักราช ๒๕๕๑ ปรับปรุง ๒๕๖๐
ชั้นมัธยมศึกษาปีที่ ๒/๕ - ๒/๖ ห้องเรียนปกติ (คูขุนาน สสวท.)

ภาคเรียนที่ ๑				ภาคเรียนที่ ๒			
รหัสวิชา	ชื่อวิชา	หน่วยกิต	ชั่วโมง	รหัสวิชา	ชื่อวิชา	หน่วยกิต	ชั่วโมง
สาระพื้นฐาน				สาระพื้นฐาน			
ท๒๒๑๐๑	ภาษาไทย	๑.๕	๓	ท๒๒๑๐๒	ภาษาไทย	๑.๕	๓
ค๒๒๑๐๑	คณิตศาสตร์	๑.๕	๓	ค๒๒๑๐๒	คณิตศาสตร์	๑.๕	๓
ว๒๒๑๐๑	วิทยาศาสตร์และเทคโนโลยี๓	๑.๕	๓	ว๒๒๑๐๒	วิทยาศาสตร์และเทคโนโลยี๔	๑.๕	๓
ว๒๒๑๐๓	การออกแบบและเทคโนโลยี๒	๐.๕	๑	ว๒๒๑๐๔	วิทยาการคำนวณ๒	๐.๕	๑
ส๒๒๑๐๑	สังคมศึกษา ศาสนาและวัฒนธรรม	๑.๕	๓	ส๒๒๑๐๒	สังคมศึกษา ศาสนาและวัฒนธรรม	๑.๕	๓
ส๒๒๑๐๓	ประวัติศาสตร์	๐.๕	๑	ส๒๒๑๐๔	ประวัติศาสตร์	๐.๕	๑
พ๒๒๑๐๑	สุขศึกษา	๐.๕	๑	พ๒๒๑๐๓	สุขศึกษา	๐.๕	๑
พ๒๒๑๐๒	พลศึกษา	๐.๕	๑	พ๒๒๑๐๔	พลศึกษา	๐.๕	๑
ศ๒๒๑๐๑	ศิลปะ	๑.๐	๒	ศ๒๒๑๐๒	ศิลปะ	๑.๐	๒
อ๒๒๑๐๑	ภาษาอังกฤษ	๑.๕	๓	อ๒๒๑๐๒	ภาษาอังกฤษ	๑.๕	๓
ง๒๒๑๐๑	การงานอาชีพ๓	๐.๕	๑	ง๒๒๑๐๒	การงานอาชีพ๔	๐.๕	๑
รวมสาระพื้นฐาน		๑๑.๐	๒๒	รวมสาระพื้นฐาน		๑๑.๐	๒๒
สาระเพิ่มเติม				สาระเพิ่มเติม			
	เลือกเสรี ๑	๑.๐	๒		เลือกเสรี ๑	๑.๐	๒
ค๒๒๒๐๑	คณิตศาสตร์เพิ่มเติม	๑.๐	๒	ค๒๒๒๐๒	คณิตศาสตร์เพิ่มเติม	๑.๐	๒
ล๒๐๒๐๑	การศึกษาค้นคว้า และ สร้างองค์ความรู้ (IS๑)	๑.๐	๒	ล๒๐๒๐๒	การสื่อสารและการ นำเสนอ (IS๒)	๑.๐	๒
ส๒๒๒๐๓	อาเซียนศึกษา	๐.๕	๑	ส๒๒๒๐๔	หน้าที่พลเมือง	๐.๕	๑
ส๒๒๒๒๓	หน้าที่พลเมือง	๐.๕	๑	ท๒๒๒๐๓	นิทานท้องถิ่น	๐.๕	๑
	**โฮมรูม(เพิ่มเวลารู้)		๑		**โฮมรูม(เพิ่มเวลารู้)		๑
	**วิถีพุทธ (เพิ่มเวลารู้)		๑		**วิถีพุทธ (เพิ่มเวลารู้)		๑
รวมสาระเพิ่มเติม		๔.๐	๑๐	รวมสาระเพิ่มเติม		๔.๐	๑๐
กิจกรรม				กิจกรรม			
ก๒๒๕๐๑	แนะแนว		๑	ก๒๒๕๐๗	แนะแนว		๑
ก๒๒๕๐๒	ลูกเสือ - เนตรนารี	}	๑	ก๒๒๕๐๘	ลูกเสือ - เนตรนารี	}	๑
ก๒๒๕๐๔	ยุวกาชาด			ก๒๒๕๑๐	ยุวกาชาด		
ก๒๒๕๐๕	ชุมนุม			ก๒๒๕๑๑	ชุมนุม		
ก๒๒๕๐๖	เพื่อสังคมและสาธารณประโยชน์		๑	ก๒๒๕๑๒	เพื่อสังคมและสาธารณประโยชน์	}	๑
				ล๒๐๒๐๓	เพื่อสังคมและ สาธารณประโยชน์ (IS๓)		
รวมกิจกรรม			๔	รวมกิจกรรม			๔
รวมทั้งหมด		๑๕.๐	๓๖	รวมทั้งหมด		๑๕.๐	๓๖
รวมทั้งหมด/ภาคเรียน		๑๔.๐	๓๒๐	รวมทั้งหมด/ภาคเรียน		๑๔.๐	๓๒๐

โครงสร้างหลักสูตรโรงเรียนสิงห์บุรี
ตามหลักสูตรแกนกลางการศึกษาขั้นพื้นฐาน พุทธศักราช ๒๕๕๑ ปรับปรุง ๒๕๖๐
ชั้นมัธยมศึกษาปีที่ ๒/๗ - ๒/๑๓ ห้องเรียนปกติ

ภาคเรียนที่ ๑				ภาคเรียนที่ ๒				
รหัสวิชา	ชื่อวิชา	หน่วยกิต	ชั่วโมง	รหัสวิชา	ชื่อวิชา	หน่วยกิต	ชั่วโมง	
สาระพื้นฐาน				สาระพื้นฐาน				
ท๒๒๑๐๑	ภาษาไทย	๑.๕	๓	ท๒๒๑๐๒	ภาษาไทย	๑.๕	๓	
ค๒๒๑๐๑	คณิตศาสตร์	๑.๕	๓	ค๒๒๑๐๒	คณิตศาสตร์	๑.๕	๓	
ว๒๒๑๐๑	วิทยาศาสตร์และเทคโนโลยี๓	๑.๕	๓	ว๒๒๑๐๒	วิทยาศาสตร์และเทคโนโลยี๔	๑.๕	๓	
ว๒๒๑๐๓	การออกแบบและเทคโนโลยี๒	๐.๕	๑	ว๒๒๑๐๔	วิทยาการคำนวณ๒	๐.๕	๑	
ส๒๒๑๐๑	สังคมศึกษา ศาสนาและวัฒนธรรม	๑.๕	๓	ส๒๒๑๐๒	สังคมศึกษา ศาสนาและวัฒนธรรม	๑.๕	๓	
ส๒๒๑๐๓	ประวัติศาสตร์	๐.๕	๑	ส๒๒๑๐๔	ประวัติศาสตร์	๐.๕	๑	
พ๒๒๑๐๑	สุขศึกษา	๐.๕	๑	พ๒๒๑๐๓	สุขศึกษา	๐.๕	๑	
พ๒๒๑๐๒	พลศึกษา	๐.๕	๑	พ๒๒๑๐๔	พลศึกษา	๐.๕	๑	
ศ๒๒๑๐๑	ศิลปะ	๑.๐	๒	ศ๒๒๑๐๒	ศิลปะ	๑.๐	๒	
อ๒๒๑๐๑	ภาษาอังกฤษ	๑.๕	๓	อ๒๒๑๐๒	ภาษาอังกฤษ	๑.๕	๓	
ง๒๒๑๐๑	การงานอาชีพ๓	๐.๕	๑	ง๒๒๑๐๒	การงานอาชีพ๔	๐.๕	๑	
รวมสาระพื้นฐาน		๑๑.๐	๒๒	รวมสาระพื้นฐาน		๑๑.๐	๒๒	
สาระเพิ่มเติม				สาระเพิ่มเติม				
	เลือกเสรี	๑.๐	๒		เลือกเสรี	๑.๐	๒	
๒๒๐๒๐๑	การศึกษาค้นคว้า และ สร้างองค์ความรู้ (IS๑)	๑.๐	๒	๒๒๐๒๐๒	การสื่อสารและการ นำเสนอ (IS๒)	๑.๐	๒	
ส๒๒๒๐๓	อาเซียนศึกษา	๐.๕	๑	ส๒๒๒๒๔	หน้าที่พลเมือง	๐.๕	๑	
ส๒๒๒๒๓	หน้าที่พลเมือง	๐.๕	๑	พ๒๒๒๐๓	นิทานท้องถิ่น	๐.๕	๑	
	**เพิ่มเวลารู้		๒		**เพิ่มเวลารู้		๒	
	**โฮมรูม(เพิ่มเวลารู้)		๑		**โฮมรูม(เพิ่มเวลารู้)		๑	
	**วิถีพุทธ (เพิ่มเวลารู้)		๑		**วิถีพุทธ (เพิ่มเวลารู้)		๑	
รวมสาระเพิ่มเติม		๓.๐	๑๐	รวมสาระเพิ่มเติม		๒.๕	๑๐	
กิจกรรม				กิจกรรม				
ก๒๒๕๐๑	แนะแนว		๑	ก๒๒๕๐๗	แนะแนว		๑	
ก๒๒๕๐๒	ลูกเสือ - เนตรนารี	}		ก๒๒๕๐๘	ลูกเสือ - เนตรนารี	}		
ก๒๒๕๐๔	ยุวกาชาด		๑	ก๒๒๕๑๐	ยุวกาชาด			๑
ก๒๒๕๐๕	ชุมนุม		๑	ก๒๒๕๑๑	ชุมนุม			๑
ก๒๒๕๐๖	เพื่อสังคมและสาธารณประโยชน์		๑	ก๒๒๕๑๒	เพื่อสังคมและสาธารณประโยชน์	}		
				๒๒๐๒๐๓	เพื่อสังคมและ สาธารณประโยชน์ (IS๓)			๑
รวมกิจกรรม			๔	รวมกิจกรรม			๔	
รวมทั้งหมด		๑๔.๐	๓๖	รวมทั้งหมด		๑๓.๕	๓๖	
รวมทั้งหมด/ภาคเรียน		๑๔.๐	๗๒๐	รวมทั้งหมด/ภาคเรียน		๑๓.๕	๗๒๐	

โครงสร้างหลักสูตรโรงเรียนสิงห์บุรี
ตามหลักสูตรแกนกลางการศึกษาขั้นพื้นฐาน พุทธศักราช ๒๕๕๑ ปรับปรุง ๒๕๖๐
ชั้นมัธยมศึกษาปีที่ ๓/๑ ห้องเรียนพิเศษ Mini English Program (MEP)

ภาคเรียนที่ ๑				ภาคเรียนที่ ๒			
รหัสวิชา	ชื่อวิชา	หน่วยกิต	ชั่วโมง	รหัสวิชา	ชื่อวิชา	หน่วยกิต	ชั่วโมง
สาระพื้นฐาน				สาระพื้นฐาน			
ท๒๓๑๐๑	ภาษาไทย	๑.๕	๓	ท๒๓๑๐๒	ภาษาไทย	๑.๕	๓
ค๒๓๑๐๑	คณิตศาสตร์	๑.๕	๓	ค๒๓๑๐๒	คณิตศาสตร์	๑.๕	๓
ว๒๓๑๐๑	วิทยาศาสตร์และเทคโนโลยี๕	๑.๕	๓	ว๒๓๑๐๒	วิทยาศาสตร์และเทคโนโลยี๖	๑.๕	๓
ว๒๓๑๐๓	การออกแบบและเทคโนโลยี๓	๐.๕	๑	ว๒๓๑๐๔	วิทยาการคำนวณ๓	๐.๕	๑
ส๒๓๑๐๑	สังคมศึกษา ศาสนาและวัฒนธรรม	๑.๕	๓	ส๒๓๑๐๒	สังคมศึกษา ศาสนาและวัฒนธรรม	๑.๕	๓
ส๒๓๑๐๓	ประวัติศาสตร์	๐.๕	๑	ส๒๓๑๐๔	ประวัติศาสตร์	๐.๕	๑
พ๒๓๑๐๑	สุขศึกษา	๐.๕	๑	พ๒๓๑๐๓	สุขศึกษา	๐.๕	๑
พ๒๓๑๐๒	พลศึกษา	๐.๕	๑	พ๒๓๑๐๔	พลศึกษา	๐.๕	๑
ศ๒๓๑๐๑	ศิลปะ	๑.๐	๒	ศ๒๓๑๐๒	ศิลปะ	๑.๐	๒
อ๒๓๑๐๑	ภาษาอังกฤษ	๑.๕	๓	อ๒๓๑๐๒	ภาษาอังกฤษ	๑.๕	๓
ง๒๓๑๐๑	การงานอาชีพ๕	๐.๕	๑	ง๒๓๑๐๒	การงานอาชีพ๖	๐.๕	๑
รวมสาระพื้นฐาน		๑๑.๐	๒๒	รวมสาระพื้นฐาน		๑๑.๐	๒๒
สาระเพิ่มเติม				สาระเพิ่มเติม			
ส๒๓๒๒๕	หน้าที่พลเมือง	๐.๕	๑	ส๒๓๒๒๖	หน้าที่พลเมือง	๐.๕	๑
ค๒๓๒๐๑	คณิตศาสตร์เพิ่มเติม	๑.๐	๒	ค๒๓๒๐๒	คณิตศาสตร์เพิ่มเติม	๑.๐	๒
ว๒๓๒๐๑	เคมีเบื้องต้น	๑.๐	๒	ว๒๓๒๐๒	ฟิสิกส์เบื้องต้น	๑.๐	๒
อ๒๓๒๐๗	ภาษาอังกฤษเพื่อการนำเสนอ๑	๑.๐	๒	อ๒๓๒๐๘	ภาษาอังกฤษเพื่อการนำเสนอ๒	๑.๐	๒
อ๒๓๒๐๑	ภาษาอังกฤษรอบรู้๑	๑.๐	๒	อ๒๓๒๐๔	ภาษาอังกฤษรอบรู้๒	๑.๐	๒
	**วิทย์พุทธ (เพิ่มเวลารู้)		๑		**วิทย์พุทธ (เพิ่มเวลารู้)		๑
รวมสาระเพิ่มเติม		๔.๕	๑๐	รวมสาระเพิ่มเติม		๔.๕	๑๐
กิจกรรม				กิจกรรม			
ก๒๓๙๐๑	แนะแนว		๑	ก๒๓๙๐๗	แนะแนว		๑
ก๒๓๙๐๒	ลูกเสือ - เนตรนารี	}		ก๒๓๙๐๘	ลูกเสือ - เนตรนารี	}	
ก๒๓๙๐๔	ยุวภาษา		๑	ก๒๓๙๑๐	ยุวภาษา		๑
ก๒๓๙๐๕	ชุมนุม		๑	ก๒๓๙๑๑	ชุมนุม		๑
ก๒๓๙๐๖	เพื่อสังคมและสาธารณประโยชน์		๑	ก๒๓๙๑๒	เพื่อสังคมและสาธารณประโยชน์		๑
รวมกิจกรรม			๔	รวมกิจกรรม			๔
รวมทั้งหมด		๑๕.๕	๓๖	รวมทั้งหมด		๑๕.๕	๓๖
รวมทั้งหมด/ภาคเรียน		๑๕.๕	๗๒๐	รวมทั้งหมด/ภาคเรียน		๑๕.๕	๗๒๐

โครงสร้างหลักสูตรโรงเรียนสิงห์บุรี
ตามหลักสูตรแกนกลางการศึกษาขั้นพื้นฐาน พุทธศักราช ๒๕๕๑ ปรับปรุง ๒๕๖๐
ชั้นมัธยมศึกษาปีที่ ๓/๒ - ม.๓/๔ ห้องเรียนพิเศษ โครงการ สสวท. และ สอวน.

ภาคเรียนที่ ๑				ภาคเรียนที่ ๒			
รหัสวิชา	ชื่อวิชา	หน่วยกิต	ชั่วโมง	รหัสวิชา	ชื่อวิชา	หน่วยกิต	ชั่วโมง
สาระพื้นฐาน				สาระพื้นฐาน			
ท๒๓๑๐๑	ภาษาไทย	๑.๕	๓	ท๒๓๑๐๒	ภาษาไทย	๑.๕	๓
ค๒๓๑๐๑	คณิตศาสตร์	๑.๕	๓	ค๒๓๑๐๒	คณิตศาสตร์	๑.๕	๓
ว๒๓๑๐๑	วิทยาศาสตร์และเทคโนโลยี๕	๑.๕	๓	ว๒๓๑๐๒	วิทยาศาสตร์และเทคโนโลยี๖	๑.๕	๓
ว๒๓๑๐๓	การออกแบบและเทคโนโลยี๓	๐.๕	๑	ว๒๓๑๐๔	วิทยาการคำนวณ๓	๐.๕	๑
ส๒๓๑๐๑	สังคมศึกษา ศาสนาและวัฒนธรรม	๑.๕	๓	ส๒๓๑๐๒	สังคมศึกษา ศาสนา และวัฒนธรรม	๑.๕	๓
ส๒๓๑๐๓	ประวัติศาสตร์	๐.๕	๑	ส๒๓๑๐๔	ประวัติศาสตร์	๐.๕	๑
พ๒๓๑๐๑	สุขศึกษา	๐.๕	๑	พ๒๓๑๐๓	สุขศึกษา	๐.๕	๑
พ๒๓๑๐๒	พลศึกษา	๐.๕	๑	พ๒๓๑๐๔	พลศึกษา	๐.๕	๑
ศ๒๓๑๐๑	ศิลปะ	๑.๐	๒	ศ๒๓๑๐๒	ศิลปะ	๑.๐	๒
อ๒๓๑๐๑	ภาษาอังกฤษ	๑.๕	๓	อ๒๓๑๐๒	ภาษาอังกฤษ	๑.๕	๓
ง๒๓๑๐๑	การงานอาชีพ๕	๐.๕	๑	ง๒๓๑๐๒	การงานอาชีพ๖	๐.๕	๑
รวมสาระพื้นฐาน		๑๑.๐	๒๒	รวมสาระพื้นฐาน		๑๑.๐	๒๒
สาระเพิ่มเติม				สาระเพิ่มเติม			
ค๒๓๒๐๑	คณิตศาสตร์เพิ่มเติม	๑.๐	๒	ค๒๓๒๐๒	คณิตศาสตร์เพิ่มเติม	๑.๐	๒
ว๒๐๒๐๕	เชื้อเพลิงเพื่อการคมนาคม	๑.๐	๒	ว๒๐๒๐๖	พลังงานทดแทนกับการใช้ประโยชน์	๑.๐	๒
อ๒๓๒๐๗	ภาษาอังกฤษเพื่อการนำเสนอ๑	๑.๐	๒	ว๒๓๒๐๔	การออกแบบและเทคโนโลยี	๑.๐	๒
ว๒๓๒๐๓	วิทยาศาสตร์ล่วงหน้า (ฟิสิกส์)	๑.๐	๒	ค๒๐๒๐๔	คณิตศาสตร์เพิ่มพูน	๑.๐	๒
ส๒๓๒๒๕	หน้าที่พลเมือง	๐.๕	๑	ส๒๓๒๒๖	หน้าที่พลเมือง	๐.๕	๑
	**วิถีพุทธ (เพิ่มเวลารู้)		๑		**วิถีพุทธ (เพิ่มเวลารู้)		๑
รวมสาระเพิ่มเติม		๔.๕	๑๐	รวมสาระเพิ่มเติม		๔.๕	๑๐
กิจกรรม				กิจกรรม			
ก๒๓๔๐๑	แนะแนว		๑	ก๒๓๔๐๗	แนะแนว		๑
ก๒๓๔๐๒	ลูกเสือ - เนตรนารี	}	๑	ก๒๓๔๐๘	ลูกเสือ - เนตรนารี	}	๑
ก๒๓๔๐๔	ยุวกาชาด			ก๒๓๔๑๐	ยุวกาชาด		
ก๒๓๔๐๕	ชุมนุม		๑	ก๒๓๔๑๑	ชุมนุม		๑
ก๒๓๔๐๖	เพื่อสังคมและสาธารณประโยชน์		๑	ก๒๓๔๑๒	เพื่อสังคมและสาธารณประโยชน์		๑
รวมกิจกรรม			๔	รวมกิจกรรม			๔
รวมทั้งหมด		๑๕.๕	๓๖	รวมทั้งหมด		๑๕.๕	๓๖
รวมทั้งหมด/ภาคเรียน		๑๕.๕	๗๒๐	รวมทั้งหมด/ภาคเรียน		๑๕.๕	๗๒๐



โครงสร้างหลักสูตรโรงเรียนสิงห์บุรี
ตามหลักสูตรแกนกลางการศึกษาขั้นพื้นฐาน พุทธศักราช ๒๕๕๑ ปรับปรุง ๒๕๖๐
ชั้นมัธยมศึกษาปีที่ ๓/๕ - ๓/๖ ห้องเรียนปกติ (คูขนาน สสวท.)

ภาคเรียนที่ ๑				ภาคเรียนที่ ๒			
รหัสวิชา	ชื่อวิชา	หน่วยกิต	ชั่วโมง	รหัสวิชา	ชื่อวิชา	หน่วยกิต	ชั่วโมง
สาระพื้นฐาน				สาระพื้นฐาน			
พ๒๓๑๐๑	ภาษาไทย	๑.๕	๓	พ๒๓๑๐๒	ภาษาไทย	๑.๕	๓
ค๒๓๑๐๑	คณิตศาสตร์	๑.๕	๓	ค๒๓๑๐๒	คณิตศาสตร์	๑.๕	๓
ว๒๓๑๐๑	วิทยาศาสตร์และเทคโนโลยี๕	๑.๕	๓	ว๒๓๑๐๒	วิทยาศาสตร์และเทคโนโลยี๖	๑.๕	๓
ว๒๓๑๐๓	การออกแบบและเทคโนโลยี๓	๐.๕	๑	ว๒๓๑๐๔	วิทยาการคำนวณ๓	๐.๕	๑
ส๒๓๑๐๑	สังคมศึกษา ศาสนาและวัฒนธรรม	๑.๕	๓	ส๒๓๑๐๒	สังคมศึกษา ศาสนาและวัฒนธรรม	๑.๕	๓
ส๒๓๑๐๓	ประวัติศาสตร์	๐.๕	๑	ส๒๓๑๐๔	ประวัติศาสตร์	๐.๕	๑
พ๒๓๑๐๑	สุขศึกษา	๐.๕	๑	พ๒๓๑๐๓	สุขศึกษา	๐.๕	๑
พ๒๓๑๐๒	พลศึกษา	๐.๕	๑	พ๒๓๑๐๔	พลศึกษา	๐.๕	๑
ศ๒๓๑๐๑	ศิลปะ	๑.๐	๒	ศ๒๓๑๐๒	ศิลปะ	๑.๐	๒
อ๒๓๑๐๑	ภาษาอังกฤษ	๑.๕	๓	อ๒๓๑๐๒	ภาษาอังกฤษ	๑.๕	๓
ง๒๓๑๐๑	การงานอาชีพ๕	๐.๕	๑	ง๒๓๑๐๒	การงานอาชีพ๖	๐.๕	๑
รวมสาระพื้นฐาน		๑๑.๐	๒๒	รวมสาระพื้นฐาน		๑๑.๐	๒๒
สาระเพิ่มเติม				สาระเพิ่มเติม			
ค๒๓๒๐๑	คณิตศาสตร์เพิ่มเติม	๑.๐	๒	ค๒๓๒๐๒	คณิตศาสตร์เพิ่มเติม	๑.๐	๒
ว๒๓๒๐๑	เคมีเบื้องต้น	๑.๐	๒	ว๒๓๒๐๒	ฟิสิกส์เบื้องต้น	๑.๐	๒
พ๒๓๒๐๕	การอ่านคิดวิเคราะห์	๐.๕	๑	อ๒๓๒๐๒	ภาษาอังกฤษรอบรู้	๐.๕	๑
ส๒๓๒๒๕	หน้าที่พลเมือง	๐.๕	๑	ส๒๓๒๒๖	หน้าที่พลเมือง	๐.๕	๑
	**โฮมรูม(เพิ่มเวลารู้)		๓		**โฮมรูม(เพิ่มเวลารู้)		๓
	**วิถีพุทธ (เพิ่มเวลารู้)		๑		**วิถีพุทธ (เพิ่มเวลารู้)		๑
รวมสาระเพิ่มเติม		๔.๐	๑๐	รวมสาระเพิ่มเติม		๔.๐	๑๐
กิจกรรม				กิจกรรม			
ก๒๓๔๐๑	แนะแนว		๑	ก๒๓๔๐๗	แนะแนว		๑
ก๒๓๔๐๒	ลูกเสือ - เนตรนารี	}	๑	ก๒๓๔๐๘	ลูกเสือ - เนตรนารี	}	๑
ก๒๓๔๐๔	ยุวกาชาด			ก๒๓๔๑๐	ยุวกาชาด		
ก๒๓๔๐๕	ชุมนุม		๑	ก๒๓๔๑๑	ชุมนุม		๑
ก๒๓๔๐๖	เพื่อสังคมและสาธารณประโยชน์		๑	ก๒๓๔๑๒	เพื่อสังคมและสาธารณประโยชน์		๑
รวมกิจกรรม			๔	รวมกิจกรรม			๔
รวมทั้งหมด		๑๕.๐	๓๖	รวมทั้งหมด		๑๕.๐	๓๖
รวมทั้งหมด/ภาคเรียน		๑๔.๐	๗๒๐	รวมทั้งหมด/ภาคเรียน		๑๔.๐	๗๒๐

โครงสร้างหลักสูตรโรงเรียนสิงห์บุรี
ตามหลักสูตรแกนกลางการศึกษาขั้นพื้นฐาน พุทธศักราช ๒๕๕๑ ปรับปรุง ๒๕๖๐
ชั้นมัธยมศึกษาปีที่ ๓/๗ - ๓/๑๓ ห้องเรียนปกติ

ภาคเรียนที่ ๑				ภาคเรียนที่ ๒			
รหัสวิชา	ชื่อวิชา	หน่วยกิต	ชั่วโมง	รหัสวิชา	ชื่อวิชา	หน่วยกิต	ชั่วโมง
สาระพื้นฐาน				สาระพื้นฐาน			
ท๒๓๑๐๑	ภาษาไทย	๑.๕	๓	ท๒๓๑๐๒	ภาษาไทย	๑.๕	๓
ค๒๓๑๐๑	คณิตศาสตร์	๑.๕	๓	ค๒๓๑๐๒	คณิตศาสตร์	๑.๕	๓
ว๒๓๑๐๑	วิทยาศาสตร์และเทคโนโลยี๕	๑.๕	๓	ว๒๓๑๐๒	วิทยาศาสตร์และเทคโนโลยี๖	๑.๕	๓
ว๒๓๑๐๓	การออกแบบและเทคโนโลยี๓	๐.๕	๑	ว๒๓๑๐๔	วิทยาการคำนวณ๓	๐.๕	๑
ส๒๓๑๐๑	สังคมศึกษา ศาสนาและวัฒนธรรม	๑.๕	๓	ส๒๓๑๐๒	สังคมศึกษา ศาสนาและวัฒนธรรม	๑.๕	๓
ส๒๓๑๐๓	ประวัติศาสตร์	๐.๕	๑	ส๒๓๑๐๔	ประวัติศาสตร์	๐.๕	๑
พ๒๓๑๐๑	สุขศึกษา	๐.๕	๑	พ๒๓๑๐๓	สุขศึกษา	๐.๕	๑
พ๒๓๑๐๒	พลศึกษา	๐.๕	๑	พ๒๓๑๐๔	พลศึกษา	๐.๕	๑
ศ๒๓๑๐๑	ศิลปะ	๑.๐	๒	ศ๒๓๑๐๒	ศิลปะ	๑.๐	๒
อ๒๓๑๐๑	ภาษาอังกฤษ	๑.๕	๓	อ๒๓๑๐๒	ภาษาอังกฤษ	๑.๕	๓
ง๒๓๑๐๑	การงานอาชีพ๕	๐.๕	๑	ง๒๓๑๐๒	การงานอาชีพ๖	๐.๕	๑
รวมสาระพื้นฐาน		๑๑.๐	๒๒	รวมสาระพื้นฐาน		๑๑.๐	๒๒
สาระเพิ่มเติม				สาระเพิ่มเติม			
	เลือกเสรี ๑	๑.๐	๒		เลือกเสรี ๑	๑.๐	๒
	เลือกเสรี ๒	๑.๐	๒		เลือกเสรี ๒	๑.๐	๒
ท๒๓๒๐๕	การอ่านคิดวิเคราะห์	๐.๕	๑	อ๒๓๒๐๒	ภาษาอังกฤษรอบรู้	๐.๕	๑
ส๒๓๒๒๕	หน้าที่พลเมือง	๐.๕	๑	ส๒๓๒๒๖	หน้าที่พลเมือง	๐.๕	๑
	**โฮมรูม(เพิ่มเวลารู้)		๓		**โฮมรูม(เพิ่มเวลารู้)		๓
	**วิถีพุทธ (เพิ่มเวลารู้)		๑		**วิถีพุทธ (เพิ่มเวลารู้)		๑
รวมสาระเพิ่มเติม		๓.๐	๑๐	รวมสาระเพิ่มเติม		๓.๐	๑๐
กิจกรรม				กิจกรรม			
ก๒๓๙๐๑	แนะแนว		๑	ก๒๓๙๐๗	แนะแนว		๑
ก๒๓๙๐๒	ลูกเสือ - เนตรนารี	}	๑	ก๒๓๙๐๘	ลูกเสือ - เนตรนารี	}	๑
ก๒๓๙๐๔	ยุวกาชาด			ก๒๓๙๑๐	ยุวกาชาด		
ก๒๓๙๐๕	ชุมนุม			ก๒๓๙๑๑	ชุมนุม		
ก๒๓๙๐๖	เพื่อสังคมและสาธารณประโยชน์		๑	ก๒๓๙๑๒	เพื่อสังคมและสาธารณประโยชน์		๑
รวมกิจกรรม			๔	รวมกิจกรรม			๔
รวมทั้งหมด		๑๔.๐	๓๖	รวมทั้งหมด		๑๔.๐	๓๖
รวมทั้งหมด/ภาคเรียน		๑๔.๐	๗๒๐	รวมทั้งหมด/ภาคเรียน		๑๔.๐	๗๒๐

โครงสร้างเวลาเรียน
ระดับชั้นมัธยมศึกษาตอนปลาย

กลุ่มสาระการเรียนรู้ / กิจกรรม	เวลาเรียน	รวม
	ชั้นมัธยมศึกษาปีที่ ๔-๖	
 กลุ่มสาระการเรียนรู้		
ภาษาไทย	๒๔๐ (๖.๐ นก.)	๒๔๐ (๖.๐ นก.)
คณิตศาสตร์	๒๔๐ (๖.๐ นก.)	๒๔๐ (๖.๐ นก.)
วิทยาศาสตร์	๒๔๐ (๖.๐ นก.)	๒๔๐ (๖.๐ นก.)
สังคมศึกษา ศาสนา และวัฒนธรรม		
<input type="radio"/> ประวัติศาสตร์	๘๐ (๒.๐ นก.)	๘๐ (๒.๐ นก.)
<input type="radio"/> ศาสนา ศีลธรรม จริยธรรม	}	๒๔๐ (๖.๐ นก.)
<input type="radio"/> หน้าที่พลเมือง วัฒนธรรม และการดำเนินชีวิตในสังคม		
<input type="radio"/> ภูมิศาสตร์		
<input type="radio"/> เศรษฐศาสตร์		
สุขศึกษาและพลศึกษา	๑๒๐ (๓.๐ นก.)	๑๒๐ (๓.๐ นก.)
ศิลปะ	๑๒๐ (๓.๐ นก.)	๑๒๐ (๓.๐ นก.)
การงานอาชีพ	๑๒๐ (๓.๐ นก.)	๑๒๐ (๓.๐ นก.)
ภาษาต่างประเทศ	๒๔๐ (๖.๐ นก.)	๒๔๐ (๖.๐ นก.)
รวมรายวิชาพื้นฐาน	๑,๖๔๐ (๔๑.๐ นก.)	๑,๖๔๐ (๔๑.๐ นก.)
รวมรายวิชาเพิ่มเติม	๓ ปี ไม่น้อยกว่า ๑,๖๐๐ชม.	๓ ปี ไม่น้อยกว่า ๑,๖๐๐ชม.
 กิจกรรมพัฒนาผู้เรียน		
<input type="radio"/> กิจกรรมแนะแนว	๑๒๐	๑๒๐
<input type="radio"/> กิจกรรมชุมนุม	๑๒๐	๑๒๐
<input type="radio"/> กิจกรรมเพื่อสังคมและสาธารณประโยชน์	๑๒๐	๑๒๐
รวมเวลากิจกรรมพัฒนาผู้เรียน	๓๖๐	๓๖๐
รวมเวลาเรียนทั้งหมด	รวม ๓ ปี ไม่น้อยกว่า ๓,๖๐๐ ชม.	รวม ๓ ปี ไม่น้อยกว่า ๓,๖๐๐ ชม.

โครงสร้างหลักสูตรโรงเรียนสิงห์บุรี
ตามหลักสูตรแกนกลางการศึกษาขั้นพื้นฐาน พุทธศักราช ๒๕๕๑ ปรับปรุง ๒๕๖๐
ชั้นมัธยมศึกษาปีที่ ๔/๑ - ๔/๒ ห้องเรียนพิเศษ สสวท. และ ห้องเรียนทดลอง สสวท.

ภาคเรียนที่ ๑				ภาคเรียนที่ ๒			
รหัสวิชา	ชื่อวิชา	หน่วยกิต	ชั่วโมง	รหัสวิชา	ชื่อวิชา	หน่วยกิต	ชั่วโมง
สาระพื้นฐาน				สาระพื้นฐาน			
ท๓๑๑๐๑	ภาษาไทย	๑.๐	๒	ท๓๑๑๐๒	ภาษาไทย	๑.๐	๒
ค๓๑๑๐๓	คณิตศาสตร์	๑.๐	๒	ค๓๑๑๐๔	คณิตศาสตร์	๑.๐	๒
ว๓๑๑๐๑	การออกแบบเทคโนโลยีและ วิทยาการคำนวณ๑	๑.๐	๒				
ว๓๑๑๑๔	วิทยาศาสตร์โลกและอวกาศ	๑.๕	๓				
ส๓๑๑๐๑	สังคมศึกษา ศาสนาและวัฒนธรรม	๑.๐	๒	ส๓๑๑๐๒	สังคมศึกษา ศาสนาและวัฒนธรรม	๑.๐	๒
ส๓๑๑๐๑	ประวัติศาสตร์	๐.๕	๑	ส๓๑๑๐๒	ประวัติศาสตร์	๐.๕	๑
พ๓๑๑๐๑	สุขศึกษาและพลศึกษา	๐.๕	๑	พ๓๑๑๐๒	สุขศึกษาและพลศึกษา	๐.๕	๑
ศ๓๑๑๐๑	ศิลปะ	๐.๕	๑	ศ๓๑๑๐๒	ศิลปะ	๐.๕	๑
อ๓๑๑๐๑	ภาษาอังกฤษ	๑.๐	*๓	อ๓๑๑๐๒	ภาษาอังกฤษ	๑.๐	*๓
ง๓๑๑๐๑	การงานอาชีพ	๐.๕	๑	ง๓๑๑๐๒	การงานอาชีพ	๐.๕	๑
รวมสาระพื้นฐาน		๘.๕	๑๘	รวมสาระพื้นฐาน		๖.๐	๑๓
สาระเพิ่มเติม				สาระเพิ่มเติม			
ค๓๑๒๐๕	คณิตศาสตร์เพิ่มเติม	๑.๕	๓	ค๓๑๒๐๖	คณิตศาสตร์เพิ่มเติม	๑.๕	๓
อ๓๑๒๐๔	ภาษาอังกฤษอ่าน-เขียน ในชีวิตประจำวัน	๑.๐	๒	อ๓๑๒๐๕	ภาษาอังกฤษอ่าน-เขียนเชิง วิชาการ	๑.๐	๒
ว๓๑๒๐๖	ฟิสิกส์ ๖	๑.๕	๓	ว๓๑๒๐๗	ฟิสิกส์ ๗	๑.๕	๓
ว๓๑๒๒๖	เคมี ๖	๑.๕	๓	ว๓๑๒๒๗	เคมี ๗	๑.๕	๓
ว๓๑๒๔๖	ชีววิทยา ๖	๑.๕	๓	ว๓๑๒๔๗	ชีววิทยา ๗	๑.๕	๓
				ว๓๑๒๘๑	เทคนิคปฏิบัติการฟิสิกส์และ คอมพิวเตอร์	๐.๕	๑
				ว๓๑๒๘๒	เทคนิคปฏิบัติการชีววิทยาและเคมี	๐.๕	๑
				ว๓๑๒๖๑	โลก ดาราศาสตร์และอวกาศ๑	๑.๕	๓
				ว๓๑๒๙๐	คอมพิวเตอร์เพื่อการนำเสนอ	๑.๐	๒
จ๓๑๒๒๒	ภาษาจีนเพื่อการสื่อสาร (ภาษาต่างประเทศที่๒)	๑.๐	๒	จ๓๑๒๒๓	ภาษาจีนเพื่อการสื่อสาร (ภาษาต่างประเทศที่๒)	๑.๐	๒
ส๓๑๒๔๓	หน้าที่พลเมือง๑	๐.๕	๑	ส๓๑๒๔๔	หน้าที่พลเมือง๒	๐.๕	๑
	**วิถีพุทธ		๑		**วิถีพุทธ		๑
รวมสาระเพิ่มเติม		๘.๕	๑๘	รวมสาระเพิ่มเติม		๑๒.๐	๒๕
กิจกรรม				กิจกรรม			
ก๓๑๔๐๑	แนะแนว		๑	ก๓๑๔๐๕	แนะแนว		๑
ก๓๑๔๐๒	ชุมนุม	}	๑	ก๓๑๔๐๖	ชุมนุม	}	๑
ก๓๑๔๐๓	รักษาดินแดน			ก๓๑๔๐๗	รักษาดินแดน		
ก๓๑๔๐๔	เพื่อสังคมและสาธารณประโยชน์		๑	ก๓๑๔๐๘	เพื่อสังคมและสาธารณประโยชน์		๑
รวมกิจกรรม			๓	รวมกิจกรรม			๓
รวมทั้งหมด/สัปดาห์		๑๗.๐	๓๙	รวมทั้งหมด		๑๘.๐	๔๑
รวมทั้งหมด/ภาคเรียน		๑๗.๐	๗๘๐	รวมทั้งหมด/ภาคเรียน		๑๘.๐	๘๒๐

โครงสร้างหลักสูตรโรงเรียนสิงห์บุรี
ตามหลักสูตรแกนกลางการศึกษาขั้นพื้นฐาน พุทธศักราช ๒๕๕๑ ปรับปรุง ๒๕๖๐
ชั้นมัธยมศึกษาปีที่ ๔/๓ ห้องเรียนวิทยาศาสตร์พลังสิบ

ภาคเรียนที่ ๑				ภาคเรียนที่ ๒			
รหัสวิชา	ชื่อวิชา	หน่วยกิต	ชั่วโมง	รหัสวิชา	ชื่อวิชา	หน่วยกิต	ชั่วโมง
สาระพื้นฐาน				สาระพื้นฐาน			
ท๓๑๑๐๑	ภาษาไทย	๑.๐	๒	ท๓๑๑๐๒	ภาษาไทย	๑.๐	๒
ค๓๑๑๐๓	คณิตศาสตร์	๑.๐	๒	ค๓๑๑๐๔	คณิตศาสตร์	๑.๐	๒
ว๓๑๑๐๑	การออกแบบเทคโนโลยีและวิทยาการ คำนวณ๑	๑.๐	๒				
ว๓๑๑๑๔	วิทยาศาสตร์โลกและอวกาศ	๑.๕	๓				
ส๓๑๑๐๑	สังคมศึกษา ศาสนาและวัฒนธรรม	๑.๐	๒	ส๓๑๑๐๒	สังคมศึกษา ศาสนาและ วัฒนธรรม	๑.๐	๒
ส๓๐๑๐๑	ประวัติศาสตร์	๐.๕	๑	ส๓๐๑๐๒	ประวัติศาสตร์	๐.๕	๑
พ๓๑๑๐๑	สุขศึกษาและพลศึกษา	๐.๕	๑	พ๓๑๑๐๒	สุขศึกษาและพลศึกษา	๐.๕	๑
ศ๓๑๑๐๑	ศิลปะ	๐.๕	๑	ศ๓๑๑๐๒	ศิลปะ	๐.๕	๑
อ๓๑๑๐๑	ภาษาอังกฤษ	๑.๐	*๓	อ๓๑๑๐๒	ภาษาอังกฤษ	๑.๐	*๓
ง๓๑๑๐๑	การงานอาชีพ๑	๐.๕	๑	ง๓๑๑๐๒	การงานอาชีพ๒	๐.๕	๑
รวมสาระพื้นฐาน		๘.๕	๑๘	รวมสาระพื้นฐาน		๖.๐	๑๓
สาระเพิ่มเติม				สาระเพิ่มเติม			
ค๓๑๒๐๑	คณิตศาสตร์เพิ่มเติม	๒.๐	๔	ค๓๑๒๐๒	คณิตศาสตร์เพิ่มเติม	๒.๐	๔
อ๓๑๒๐๔	ภาษาอังกฤษอ่าน-เขียนใน ชีวิตประจำวัน	๑.๐	๒	อ๓๑๒๐๕	ภาษาอังกฤษอ่าน-เขียนเชิง วิชาการ	๑.๐	๒
ว๓๑๒๐๑	ฟิสิกส์ ๑	๒.๐	๔	ว๓๑๒๐๒	ฟิสิกส์ ๒	๒.๐	๔
ว๓๑๒๒๑	เคมี ๑	๑.๕	๓	ว๓๑๒๒๒	เคมี ๒	๑.๕	๓
ว๓๑๒๔๑	ชีววิทยา ๑	๑.๕	๓	ว๓๑๒๔๒	ชีววิทยา ๒	๑.๕	๓
				ว๓๑๒๖๑	โลก ดาราศาสตร์และอวกาศ๑	๑.๕	๓
ว๓๑๒๗๖	การเขียนแบบและทักษะพื้นฐาน งานช่าง	๑.๐	๒	ว๓๑๒๗๐	คอมพิวเตอร์เพื่อการนำเสนอ	๑.๐	๒
				ว๓๑๒๗๗	วิทยาศาสตร์และนวัตกรรม	๑.๐	๒
	**วิถีพุทธ		๑		**วิถีพุทธ		๑
รวมสาระเพิ่มเติม		๙.๐	๑๙	รวมสาระเพิ่มเติม		๑๑.๕	๒๔
กิจกรรม				กิจกรรม			
ก๓๑๔๐๑	แนะแนว		๑	ก๓๑๔๐๕	แนะแนว		๑
ก๓๑๔๐๒	ชุมนุม	}	๑	ก๓๑๔๐๖	ชุมนุม	}	๑
ก๓๑๔๐๓	รักษาดินแดน			ก๓๑๔๐๗	รักษาดินแดน		
ก๓๑๔๐๔	เพื่อสังคมและสาธารณประโยชน์		๑	ก๓๑๔๐๘	เพื่อสังคมและสาธารณประโยชน์		๑
รวมกิจกรรม			๓	รวมกิจกรรม			๓
รวมทั้งหมด/สัปดาห์		๑๗.๕	๔๐	รวมทั้งหมด		๑๗.๕	๔๐
รวมทั้งหมด/ภาคเรียน		๑๗.๕	๘๐๐	รวมทั้งหมด/ภาคเรียน		๑๗.๕	๘๐๐

โครงสร้างหลักสูตรโรงเรียนสิงห์บุรี
ตามหลักสูตรแกนกลางการศึกษาขั้นพื้นฐาน พุทธศักราช ๒๕๕๑ ปรับปรุง ๒๕๖๐
ชั้นมัธยมศึกษาปีที่ ๔/๔ ห้องเรียนพิเศษวิทยาศาสตร์สุขภาพ

ภาคเรียนที่ ๑				ภาคเรียนที่ ๒			
รหัสวิชา	ชื่อวิชา	หน่วยกิต	ชั่วโมง	รหัสวิชา	ชื่อวิชา	หน่วยกิต	ชั่วโมง
สาระพื้นฐาน				สาระพื้นฐาน			
ท๓๑๑๐๑	ภาษาไทย	๑.๐	๒	ท๓๑๑๐๒	ภาษาไทย	๑.๐	๒
ค๓๑๑๐๓	คณิตศาสตร์	๑.๐	๒	ค๓๑๑๐๔	คณิตศาสตร์	๑.๐	๒
ว๓๑๑๐๑	การออกแบบเทคโนโลยีและ วิทยาการคำนวณ ๑	๑.๐	๒	ว๓๑๑๐๑	วิทยาศาสตร์ชีวภาพ	๑.๕	๓
ว๓๑๑๐๔	วิทยาศาสตร์โลกและอวกาศ	๑.๕	๓				
ส๓๑๑๐๑	สังคมศึกษา ศาสนาและ วัฒนธรรม	๑.๐	๒	ส๓๑๑๐๒	สังคมศึกษา ศาสนาและ วัฒนธรรม	๑.๐	๒
ส๓๑๑๐๑	ประวัติศาสตร์	๐.๕	๑	ส๓๑๑๐๒	ประวัติศาสตร์	๐.๕	๑
พ๓๑๑๐๑	สุขศึกษาและพลศึกษา	๐.๕	๑	พ๓๑๑๐๒	สุขศึกษาและพลศึกษา	๐.๕	๑
ศ๓๑๑๐๑	ศิลปะ	๐.๕	๑	ศ๓๑๑๐๒	ศิลปะ	๐.๕	๑
อ๓๑๑๐๑	ภาษาอังกฤษ	๑.๐	๓*	อ๓๑๑๐๒	ภาษาอังกฤษ	๑.๐	๓*
ง๓๑๑๐๑	การทำงานอาชีพ ๑	๐.๕	๑	ง๓๑๑๐๒	การทำงานอาชีพ ๒	๐.๕	๑
รวมสาระพื้นฐาน		๘.๕	๑๘	รวมสาระพื้นฐาน		๗.๕	๑๖
สาระเพิ่มเติม				สาระเพิ่มเติม			
ค๓๑๒๐๑	คณิตศาสตร์เพิ่มเติม	๒.๐	๔	ค๓๑๒๐๒	คณิตศาสตร์เพิ่มเติม	๒.๐	๔
ว๓๑๒๐๑	ฟิสิกส์ ๑๑	๑.๕	๓	ว๓๑๒๐๒	ฟิสิกส์ ๑๒	๑.๕	๓
ว๓๑๒๓๑	เคมี ๑๑	๑.๕	๓	ว๓๑๒๓๒	เคมี ๑๒	๑.๕	๓
ว๓๑๒๕๑	ชีววิทยา ๑๑	๑.๕	๓	ว๓๑๒๕๒	ชีววิทยา ๑๒	๑.๕	๓
อ๓๑๒๐๔	ภาษาอังกฤษอ่าน-เขียน ในชีวิตประจำวัน	๑.๐	๒	อ๓๑๒๐๕	ภาษาอังกฤษอ่าน-เขียนเชิง วิชาการ	๑.๐	๒
ญ๓๑๒๒๘	ภาษาญี่ปุ่นเพื่อการสื่อสาร ๑ (ภาษาต่างประเทศที่ ๒)	๐.๕	๑	ญ๓๑๒๒๙	ภาษาญี่ปุ่นเพื่อการสื่อสาร ๒ (ภาษาต่างประเทศที่ ๒)	๐.๕	๑
				ว๓๑๒๗๑	ความรู้พื้นฐานทางสาธารณสุข ๑	๑.๐	๒
ส๓๑๒๔๓	หน้าที่พลเมือง ๑	๐.๕	๑	ส๓๑๒๔๔	หน้าที่พลเมือง ๒	๐.๕	๑
	**วิถีพุทธ		๑		**วิถีพุทธ		๑
รวมสาระเพิ่มเติม		๘.๕	๑๘	รวมสาระเพิ่มเติม		๙.๕	๒๐
กิจกรรม				กิจกรรม			
ก๓๑๔๐๑	แนะแนว		๑	ก๓๑๔๐๕	แนะแนว		๑
ก๓๑๔๐๒	ชุมนุม	}	๑	ก๓๑๔๐๖	ชุมนุม	}	๑
ก๓๑๔๐๓	รักษาดินแดน			ก๓๑๔๐๗	รักษาดินแดน		
ก๓๑๔๐๔	เพื่อสังคมและ สาธารณสุข		๑	ก๓๑๔๐๘	เพื่อสังคมและสาธารณสุข		๑
รวมกิจกรรม			๓	รวมกิจกรรม			๓
รวมทั้งหมด/สัปดาห์		๑๗.๐	๓๙	รวมทั้งหมด		๑๗.๐	๓๙
รวมทั้งหมด/ภาคเรียน		๑๗.๐	๗๘๐	รวมทั้งหมด/ภาคเรียน		๑๗.๐	๗๘๐

โครงสร้างหลักสูตรโรงเรียนสิงห์บุรี
ตามหลักสูตรแกนกลางการศึกษาขั้นพื้นฐาน พุทธศักราช ๒๕๕๑ ปรับปรุง ๒๕๖๐
ชั้นมัธยมศึกษาปีที่ ๔/๕ - ๔/๖ ห้องเรียนปกติ

ภาคเรียนที่ ๑				ภาคเรียนที่ ๒			
รหัสวิชา	ชื่อวิชา	หน่วยกิต	ชั่วโมง	รหัสวิชา	ชื่อวิชา	หน่วยกิต	ชั่วโมง
สาระพื้นฐาน				สาระพื้นฐาน			
๗๓๑๑๐๑	ภาษาไทย	๑.๐	๒	๗๓๑๑๐๒	ภาษาไทย	๑.๐	๒
ค๓๑๑๐๓	คณิตศาสตร์	๑.๐	๒	ค๓๑๑๐๔	คณิตศาสตร์	๑.๐	๒
ว๓๑๑๐๑	การออกแบบเทคโนโลยีและ วิทยาการคำนวณ๑	๑.๐	๒				
ว๓๑๑๐๔	วิทยาศาสตร์โลกและอวกาศ	๑.๕	๓				
ส๓๑๑๐๑	สังคมศึกษา ศาสนาและวัฒนธรรม	๑.๐	๒	ส๓๑๑๐๒	สังคมศึกษา ศาสนาและวัฒนธรรม	๑.๐	๒
ส๓๑๑๐๑	ประวัติศาสตร์	๐.๕	๑	ส๓๑๑๐๒	ประวัติศาสตร์	๐.๕	๑
พ๓๑๑๐๑	สุขศึกษาและพลศึกษา	๐.๕	๑	พ๓๑๑๐๒	สุขศึกษาและพลศึกษา	๐.๕	๑
ศ๓๑๑๐๑	ศิลปะ	๐.๕	๑	ศ๓๑๑๐๒	ศิลปะ	๐.๕	๑
อ๓๑๑๐๑	ภาษาอังกฤษ	๑.๐	*๓	อ๓๑๑๐๒	ภาษาอังกฤษ	๑.๐	*๓
ง๓๑๑๐๑	งานอาชีพ	๐.๕	๑	ง๓๑๑๐๒	งานอาชีพ	๐.๕	๑
รวมสาระพื้นฐาน		๘.๕	๑๘	รวมสาระพื้นฐาน		๖.๐	๑๓
สาระเพิ่มเติม				สาระเพิ่มเติม			
ค๓๑๒๐๑	คณิตศาสตร์เพิ่มเติม	๒.๐	๔	ค๓๑๒๐๒	คณิตศาสตร์เพิ่มเติม	๒.๐	๔
อ๓๑๒๐๔	ภาษาอังกฤษอ่าน-เขียนในชีวิตประจำวัน	๑.๐	๒	อ๓๑๒๐๕	ภาษาอังกฤษอ่าน-เขียนเชิงวิชาการ	๑.๐	๒
ว๓๑๒๐๑	ฟิสิกส์ ๑	๒.๐	๔	ว๓๑๒๐๒	ฟิสิกส์ ๒	๒.๐	๔
ว๓๑๒๒๑	เคมี ๑	๑.๕	๓	ว๓๑๒๒๒	เคมี ๒	๑.๕	๓
ว๓๑๒๔๑	ชีววิทยา ๑	๑.๕	๓	ว๓๑๒๔๒	ชีววิทยา ๒	๑.๕	๓
				ว๓๑๒๖๑	โลก ดาราศาสตร์และอวกาศ๑	๑.๕	๓
				ว๓๑๒๙๐	คอมพิวเตอร์เพื่อการนำเสนอ	๑.๐	๒
ญ๓๑๒๒๘	ภาษาญี่ปุ่นเพื่อการสื่อสาร๑ (ภาษาต่างประเทศที่ ๒)	๐.๕	๑	ญ๓๑๒๒๙	ภาษาญี่ปุ่นเพื่อการสื่อสาร๒ (ภาษาต่างประเทศที่ ๒)	๐.๕	๑
ส๓๑๒๔๓	หน้าที่พลเมือง๑	๐.๕	๑	ส๓๑๒๔๔	หน้าที่พลเมือง๒	๐.๕	๑
	**วิถีพุทธ		๑		**วิถีพุทธ		๑
รวมสาระเพิ่มเติม		๙.๐	๑๙	รวมสาระเพิ่มเติม		๑๑.๕	๒๔
กิจกรรม				กิจกรรม			
ก๓๑๔๐๑	แนะแนว		๑	ก๓๑๔๐๕	แนะแนว		๑
ก๓๑๔๐๒	ชุมนุม	}	๑	ก๓๑๔๐๖	ชุมนุม	}	๑
ก๓๑๔๐๓	รักษาดินแดน			ก๓๑๔๐๗	รักษาดินแดน		
ก๓๑๔๐๔	เพื่อสังคมและสาธารณประโยชน์		๑	ก๓๑๔๐๘	เพื่อสังคมและสาธารณประโยชน์		๑
รวมกิจกรรม			๓	รวมกิจกรรม			๓
รวมทั้งหมด/สัปดาห์		๑๗.๕	๔๐	รวมทั้งหมด		๑๗.๕	๔๐
รวมทั้งหมด/ภาคเรียน		๑๗.๕	๘๐๐	รวมทั้งหมด/ภาคเรียน		๑๗.๕	๘๐๐

โครงสร้างหลักสูตรโรงเรียนสิงห์บุรี
ตามหลักสูตรแกนกลางการศึกษาขั้นพื้นฐาน พุทธศักราช ๒๕๕๑ ปรับปรุง ๒๕๖๐
ชั้นมัธยมศึกษาปีที่ ๔/๗ ห้องเรียนพิเศษ นิติ - รัฐศาสตร์

ภาคเรียนที่ ๑				ภาคเรียนที่ ๒			
รหัสวิชา	ชื่อวิชา	หน่วยกิต	ชั่วโมง	รหัสวิชา	ชื่อวิชา	หน่วยกิต	ชั่วโมง
สาระพื้นฐาน				สาระพื้นฐาน			
ท๓๑๑๐๑	ภาษาไทย	๑.๐	๒	ท๓๑๑๐๒	ภาษาไทย	๑.๐	๒
ค๓๑๑๐๓	คณิตศาสตร์	๑.๐	๒	ค๓๑๑๐๔	คณิตศาสตร์	๑.๐	๒
ว๓๐๑๑๒	วิทยาศาสตร์กายภาพ ๑	๑.๕	๓	ว๓๐๑๑๑	วิทยาศาสตร์ชีวภาพ	๑.๕	๓
ว๓๑๑๐๑	การออกแบบเทคโนโลยีและ วิทยาการคำนวณ๑	๑.๐	๒				
ส๓๑๑๐๑	สังคมศึกษา ศาสนาและวัฒนธรรม	๑.๐	๒	ส๓๑๑๐๒	สังคมศึกษา ศาสนาและวัฒนธรรม	๑.๐	๒
ส๓๐๑๐๑	ประวัติศาสตร์	๐.๕	๑	ส๓๐๑๐๒	ประวัติศาสตร์	๐.๕	๑
พ๓๑๑๐๑	สุขศึกษาและพลศึกษา	๐.๕	๑	พ๓๑๑๐๒	สุขศึกษาและพลศึกษา	๐.๕	๑
ศ๓๑๑๐๑	ศิลปะ	๐.๕	๑	ศ๓๑๑๐๒	ศิลปะ	๐.๕	๑
อ๓๑๑๐๑	ภาษาอังกฤษ	๑.๐	*๓	อ๓๑๑๐๒	ภาษาอังกฤษ	๑.๐	*๓
ง๓๑๑๐๑	งานอาชีพ๑	๐.๕	๑	ง๓๑๑๐๒	งานอาชีพ๒	๐.๕	๑
รวมสาระพื้นฐาน		๘.๕	๑๘	รวมสาระพื้นฐาน		๗.๕	๑๖
สาระเพิ่มเติม				สาระเพิ่มเติม			
ค๓๑๒๐๑	คณิตศาสตร์เพิ่มเติม	๒.๐	๔	ค๓๑๒๐๒	คณิตศาสตร์เพิ่มเติม	๒.๐	๔
ส๓๐๒๒๑	กฎหมายเบื้องต้น	๑.๐	๒	ส๓๐๒๒๔	การปกครองของไทย	๑.๐	๒
ส๓๐๒๒๖	สังคมวิทยา	๑.๐	๒	ส๓๐๒๓๓	ระบบกฎหมายไทยและต่างประเทศ	๑.๐	๒
อ๓๐๒๐๔	ภาษาอังกฤษอ่าน-เขียน ในชีวิตประจำวัน	๑.๐	๒	อ๓๐๒๐๕	ภาษาอังกฤษอ่าน-เขียนเชิง วิชาการ	๑.๐	๒
ญ๓๐๒๒๘	ภาษาญี่ปุ่นเพื่อการสื่อสาร๑ (ภาษาต่างประเทศที่ ๒)	๐.๕	๑	ญ๓๐๒๒๙	ภาษาญี่ปุ่นเพื่อการสื่อสาร๒ (ภาษาต่างประเทศที่ ๒)	๐.๕	๑
ส๓๐๒๔๓	หน้าที่พลเมือง๑	๐.๕	๑	ส๓๐๒๔๔	หน้าที่พลเมือง๒	๐.๕	๑
				ว๓๐๒๙๐	คอมพิวเตอร์เพื่อการนำเสนอ	๑.๐	๒
	**วิถีพุทธ		๑		**วิถีพุทธ		๑
รวมสาระเพิ่มเติม		๖.๐	๑๓	รวมสาระเพิ่มเติม		๗.๐	๑๕
กิจกรรม				กิจกรรม			
ก๓๑๕๐๑	แนะแนว		๑	ก๓๑๕๐๕	แนะแนว		๑
ก๓๑๕๐๒	ชุมนุม	}	๑	ก๓๑๕๐๖	ชุมนุม	}	๑
ก๓๑๕๐๓	รักษาดินแดน			ก๓๑๕๐๗	รักษาดินแดน		
ก๓๑๕๐๔	เพื่อสังคมและสาธารณประโยชน์		๑	ก๓๑๕๐๘	เพื่อสังคมและสาธารณประโยชน์		๑
รวมกิจกรรม			๓	รวมกิจกรรม			๓
รวมทั้งหมด/สัปดาห์		๑๔.๕	๓๔	รวมทั้งหมด		๑๔.๕	๓๔
รวมทั้งหมด/ภาคเรียน		๑๔.๕	๖๘๐	รวมทั้งหมด/ภาคเรียน		๑๔.๕	๖๘๐

โครงสร้างหลักสูตรโรงเรียนสิงห์บุรี
ตามหลักสูตรแกนกลางการศึกษาขั้นพื้นฐาน พุทธศักราช ๒๕๕๑ ปรับปรุง ๒๕๖๐
ชั้นมัธยมศึกษาปีที่ ๔/๘ ห้องเรียนปกติ แผนการเรียน ภาษา - ภาษาญี่ปุ่น

ภาคเรียนที่ ๑				ภาคเรียนที่ ๒			
รหัสวิชา	ชื่อวิชา	หน่วยกิต	ชั่วโมง	รหัสวิชา	ชื่อวิชา	หน่วยกิต	ชั่วโมง
สาระพื้นฐาน				สาระพื้นฐาน			
ท๓๑๑๐๑	ภาษาไทย	๑.๐	๒	ท๓๑๑๐๒	ภาษาไทย	๑.๐	๒
ค๓๑๑๐๑	คณิตศาสตร์	๑.๐	๒	ค๓๑๑๐๒	คณิตศาสตร์	๑.๐	๒
ว๓๑๑๐๒	วิทยาศาสตร์กายภาพ ๑	๑.๕	๓	ว๓๑๑๐๑	วิทยาศาสตร์ชีวภาพ	๑.๕	๓
ว๓๑๑๐๑	การออกแบบเทคโนโลยีและ วิทยาการคำนวณ๑	๑.๐	๒				
ส๓๑๑๐๑	สังคมศึกษา ศาสนาและวัฒนธรรม	๑.๐	๒	ส๓๑๑๐๒	สังคมศึกษา ศาสนาและวัฒนธรรม	๑.๐	๒
ส๓๑๑๐๑	ประวัติศาสตร์	๐.๕	๑	ส๓๑๑๐๒	ประวัติศาสตร์	๐.๕	๑
พ๓๑๑๐๑	สุขศึกษาและพลศึกษา	๐.๕	๑	พ๓๑๑๐๒	สุขศึกษาและพลศึกษา	๐.๕	๑
ศ๓๑๑๐๑	ศิลปะ	๐.๕	๑	ศ๓๑๑๐๒	ศิลปะ	๐.๕	๑
อ๓๑๑๐๑	ภาษาอังกฤษ	๑.๐	*๓	อ๓๑๑๐๒	ภาษาอังกฤษ	๑.๐	*๓
ง๓๑๑๐๑	งานอาชีพ	๐.๕	๑	ง๓๑๑๐๒	งานอาชีพ	๐.๕	๑
รวมสาระพื้นฐาน		๘.๕	๑๘	รวมสาระพื้นฐาน		๗.๕	๑๖
สาระเพิ่มเติม				สาระเพิ่มเติม			
ท๓๑๒๐๖	เพลงพื้นบ้าน	๑.๐	๒	ท๓๑๒๐๒	วรรณกรรมปัจจุบัน	๑.๐	๒
ท๓๑๒๐๑	โครงการภาษาไทย	๑.๐	๒	ท๓๑๒๐๗	ภาษาเพื่อการโฆษณา ประชาสัมพันธ์	๑.๐	๒
อ๓๑๒๐๔	ภาษาอังกฤษอ่าน-เขียนใน ชีวิตประจำวัน	๑.๐	๒	อ๓๑๒๐๕	ภาษาอังกฤษอ่าน-เขียนเชิง วิชาการ	๑.๐	๒
ญ๓๑๒๓๐	ภาษาญี่ปุ่น ๑	๒.๐	๔	ญ๓๑๒๓๑	ภาษาญี่ปุ่น ๒	๒.๐	๔
ญ๓๑๒๓๖	ภาษาและวัฒนธรรมญี่ปุ่น๑	๑.๐	๒	ญ๓๑๒๓๗	ภาษาและวัฒนธรรมญี่ปุ่น๒	๑.๐	๒
				ว๓๑๒๔๐	คอมพิวเตอร์เพื่อการนำเสนอ	๑.๐	๒
ส๓๑๒๔๓	หน้าที่พลเมือง๑	๐.๕	๑	ส๓๑๒๔๔	หน้าที่พลเมือง๒	๐.๕	๑
	**วิถีพุทธ		๑		**วิถีพุทธ		๑
รวมสาระเพิ่มเติม		๖.๕	๑๔	รวมสาระเพิ่มเติม		๗.๕	๑๖
กิจกรรม				กิจกรรม			
ก๓๑๔๐๑	แนะแนว		๑	ก๓๑๔๐๕	แนะแนว		๑
ก๓๑๔๐๒	ชุมนุม	}	๑	ก๓๑๔๐๖	ชุมนุม	}	๑
ก๓๑๔๐๓	รักษาดินแดน			ก๓๑๔๐๗	รักษาดินแดน		
ก๓๑๔๐๔	เพื่อสังคมและสาธารณประโยชน์			ก๓๑๔๐๘	เพื่อสังคมและสาธารณประโยชน์		
รวมกิจกรรม			๓	รวมกิจกรรม			๓
รวมทั้งหมด/สัปดาห์		๑๕.๐	๓๕	รวมทั้งหมด		๑๕.๐	๓๕
รวมทั้งหมด/ภาคเรียน		๑๕.๐	๗๐๐	รวมทั้งหมด/ภาคเรียน		๑๕.๐	๗๐๐

โครงสร้างหลักสูตรโรงเรียนสิงห์บุรี
ตามหลักสูตรแกนกลางการศึกษาขั้นพื้นฐาน พุทธศักราช ๒๕๕๑ ปรับปรุง ๒๕๖๐
ชั้นมัธยมศึกษาปีที่ ๔/๗ ห้องเรียนปกติ แผนการเรียน ภาษา - ภาษาจีน

ภาคเรียนที่ ๑				ภาคเรียนที่ ๒			
รหัสวิชา	ชื่อวิชา	หน่วยกิต	ชั่วโมง	รหัสวิชา	ชื่อวิชา	หน่วยกิต	ชั่วโมง
สาระพื้นฐาน				สาระพื้นฐาน			
ท๓๑๑๐๑	ภาษาไทย	๑.๐	๒	ท๓๑๑๐๒	ภาษาไทย	๑.๐	๒
ค๓๑๑๐๑	คณิตศาสตร์	๑.๐	๒	ค๓๑๑๐๒	คณิตศาสตร์	๑.๐	๒
ว๓๑๑๐๒	วิทยาศาสตร์กายภาพ ๑	๑.๕	๓	ว๓๑๑๐๑	วิทยาศาสตร์ชีวภาพ	๑.๕	๓
ว๓๑๑๐๑	การออกแบบเทคโนโลยีและ วิทยาการคำนวณ๑	๑.๐	๒				
ส๓๑๑๐๑	สังคมศึกษา ศาสนาและวัฒนธรรม	๑.๐	๒	ส๓๑๑๐๒	สังคมศึกษา ศาสนาและวัฒนธรรม	๑.๐	๒
ส๓๑๑๐๑	ประวัติศาสตร์	๐.๕	๑	ส๓๑๑๐๒	ประวัติศาสตร์	๐.๕	๑
พ๓๑๑๐๑	สุขศึกษาและพลศึกษา	๐.๕	๑	พ๓๑๑๐๒	สุขศึกษาและพลศึกษา	๐.๕	๑
ศ๓๑๑๐๑	ศิลปะ	๐.๕	๑	ศ๓๑๑๐๒	ศิลปะ	๐.๕	๑
อ๓๑๑๐๑	ภาษาอังกฤษ	๑.๐	*๓	อ๓๑๑๐๒	ภาษาอังกฤษ	๑.๐	*๓
ง๓๑๑๐๑	การงานอาชีพ	๐.๕	๑	ง๓๑๑๐๒	การงานอาชีพ	๐.๕	๑
รวมสาระพื้นฐาน		๘.๕	๑๘	รวมสาระพื้นฐาน		๗.๕	๑๖
สาระเพิ่มเติม				สาระเพิ่มเติม			
ท๓๑๒๐๖	เพลงพื้นบ้าน	๑.๐	๒	ท๓๑๒๐๒	วรรณกรรมปัจจุบัน	๑.๐	๒
ท๓๑๒๐๑	โครงการภาษาไทย	๑.๐	๒	ท๓๑๒๐๗	ภาษาเพื่อการโฆษณา ประชาสัมพันธ์	๑.๐	๒
อ๓๑๒๐๔	ภาษาอังกฤษอ่าน-เขียน ในชีวิตประจำวัน	๑.๐	๒	อ๓๑๒๐๕	ภาษาอังกฤษอ่าน-เขียนเชิง วิชาการ	๑.๐	๒
จ๓๑๒๒๔	ภาษาจีน ๑	๒.๐	๔	จ๓๑๒๒๕	ภาษาจีน ๒	๒.๐	๔
จ๓๑๒๓๐	ภาษาจีนฟัง พูด ๑	๑.๐	๒	จ๓๑๒๓๑	ภาษาจีนฟัง พูด ๒	๑.๐	๒
				ว๓๑๒๙๐	คอมพิวเตอร์เพื่อการนำเสนอ	๑.๐	๒
ส๓๑๒๔๓	หน้าที่พลเมือง๑	๐.๕	๑	ส๓๑๒๔๔	หน้าที่พลเมือง๒	๐.๕	๑
	**วิถีพุทธ		๑		**วิถีพุทธ		๑
รวมสาระเพิ่มเติม		๖.๕	๑๔	รวมสาระเพิ่มเติม		๗.๕	๑๖
กิจกรรม				กิจกรรม			
ก๓๑๔๐๑	แนะแนว		๑	ก๓๑๔๐๕	แนะแนว		๑
ก๓๑๔๐๒	ชุมนุม	}	๑	ก๓๑๔๐๖	ชุมนุม	}	๑
ก๓๑๔๐๓	รักษาดินแดน			ก๓๑๔๐๗	รักษาดินแดน		
ก๓๑๔๐๔	เพื่อสังคมและสาธารณประโยชน์		๑	ก๓๑๔๐๘	เพื่อสังคมและสาธารณประโยชน์		๑
รวมกิจกรรม			๓	รวมกิจกรรม			๓
รวมทั้งหมด/สัปดาห์		๑๕.๐	๓๕	รวมทั้งหมด		๑๕.๐	๓๕
รวมทั้งหมด/ภาคเรียน		๑๕.๐	๗๐๐	รวมทั้งหมด/ภาคเรียน		๑๕.๐	๗๐๐

โครงสร้างหลักสูตรโรงเรียนสิงห์บุรี
ตามหลักสูตรแกนกลางการศึกษาขั้นพื้นฐาน พุทธศักราช ๒๕๕๑ ปรับปรุง ๒๕๖๐
ชั้นมัธยมศึกษาปีที่ ๔/๑๐ ห้องเรียนปกติ แผนการเรียน ภาษา - ภาษาอังกฤษ (IEP)

ภาคเรียนที่ ๑				ภาคเรียนที่ ๒			
รหัสวิชา	ชื่อวิชา	หน่วยกิต	ชั่วโมง	รหัสวิชา	ชื่อวิชา	หน่วยกิต	ชั่วโมง
สาระพื้นฐาน				สาระพื้นฐาน			
ท๓๑๑๐๑	ภาษาไทย	๑.๐	๒	ท๓๑๑๐๒	ภาษาไทย	๑.๐	๒
ค๓๑๑๐๑	คณิตศาสตร์	๑.๐	๒	ค๓๑๑๐๒	คณิตศาสตร์	๑.๐	๒
ว๓๑๑๐๑	วิทยาศาสตร์ชีวภาพ	๑.๕	๓	ว๓๑๑๐๒	วิทยาศาสตร์กายภาพ๑	๑.๕	๓
ว๓๑๑๐๑	การออกแบบเทคโนโลยีและ วิทยาการคำนวณ๑	๑.๐	๒				
ส๓๑๑๐๑	สังคมศึกษา ศาสนาและวัฒนธรรม	๑.๐	๒	ส๓๑๑๐๒	สังคมศึกษา ศาสนาและวัฒนธรรม	๑.๐	๒
ส๓๑๑๐๑	ประวัติศาสตร์	๐.๕	๑	ส๓๑๑๐๒	ประวัติศาสตร์	๐.๕	๑
พ๓๑๑๐๑	สุขศึกษาและพลศึกษา	๐.๕	๑	พ๓๑๑๐๒	สุขศึกษาและพลศึกษา	๐.๕	๑
ศ๓๑๑๐๑	ศิลปะ	๐.๕	๑	ศ๓๑๑๐๒	ศิลปะ	๐.๕	๑
อ๓๑๑๐๑	ภาษาอังกฤษ	๑.๐	*๓	อ๓๑๑๐๒	ภาษาอังกฤษ	๑.๐	*๓
ง๓๑๑๐๑	การงานอาชีพ๑	๐.๕	๑	ง๓๑๑๐๒	การงานอาชีพ๒	๐.๕	๑
รวมสาระพื้นฐาน		๘.๕	๑๘	รวมสาระพื้นฐาน		๗.๕	๑๖
สาระเพิ่มเติม				สาระเพิ่มเติม			
ท๓๑๒๐๒	วรรณกรรมปัจจุบัน	๑.๐	๒	ท๓๑๒๐๑	ภาษาและวัฒนธรรม	๑.๐	๒
ท๓๑๒๐๗	ภาษาเพื่อการโฆษณา ประชาสัมพันธ์	๑.๐	๒	ท๓๑๒๐๑	โครงการภาษาไทย	๑.๐	๒
อ๓๑๒๐๑	ภาษาอังกฤษฟัง-พูด ๑	๑.๐	๒	อ๓๑๒๐๒	ภาษาอังกฤษฟัง-พูด ๒	๑.๐	๒
อ๓๑๒๐๔	ภาษาอังกฤษอ่าน-เขียน ในชีวิตประจำวัน	๑.๐	๒	อ๓๑๒๐๕	ภาษาอังกฤษอ่าน-เขียน เชิงวิชาการ	๑.๐	๒
พ๓๑๒๐๑	แบดมินตัน๑	๐.๕	๑	พ๓๑๒๐๒	แบดมินตัน๒	๐.๕	๑
ญ๓๑๒๒๘	ภาษาญี่ปุ่นเพื่อการสื่อสาร๑ (ภาษาต่างประเทศที่ ๒)	๐.๕	๑	ญ๓๑๒๒๙	ภาษาญี่ปุ่นเพื่อการสื่อสาร๒ (ภาษาต่างประเทศที่ ๒)	๐.๕	๑
				ว๓๑๒๙๐	คอมพิวเตอร์เพื่อนำเสนอ	๑.๐	๒
อ๓๑๒๑๘	การเขียนภาษาอังกฤษ๑	๑.๐	๒	อ๓๑๒๑๙	การเขียนภาษาอังกฤษ๒	๑.๐	๒
ส๓๑๒๔๓	หน้าที่พลเมือง๑	๐.๕	๑	ส๓๑๒๔๔	หน้าที่พลเมือง๒	๐.๕	๑
	**วิถีพุทธ		๑		**วิถีพุทธ		๑
รวมสาระเพิ่มเติม		๖.๕	๑๔	รวมสาระเพิ่มเติม		๗.๕	๑๖
กิจกรรม				กิจกรรม			
ก๓๑๔๐๑	แนะแนว		๑	ก๓๑๔๐๕	แนะแนว		๑
ก๓๑๔๐๒	ชุมนุม	}	๑	ก๓๑๔๐๖	ชุมนุม	}	๑
ก๓๑๔๐๓	รักษาดินแดน			ก๓๑๔๐๗	รักษาดินแดน		
ก๓๑๔๐๔	เพื่อสังคมและสาธารณประโยชน์		๑	ก๓๑๔๐๘	เพื่อสังคมและสาธารณประโยชน์		๑
รวมกิจกรรม			๓	รวมกิจกรรม			๓
รวมทั้งหมด/สัปดาห์		๑๕.๐	๓๕	รวมทั้งหมด		๑๕.๐	๓๕
รวมทั้งหมด/ภาคเรียน		๑๕.๐	๗๐๐	รวมทั้งหมด/ภาคเรียน		๑๕.๐	๗๐๐

โครงสร้างหลักสูตรโรงเรียนสิงห์บุรี
ตามหลักสูตรแกนกลางการศึกษาขั้นพื้นฐาน พุทธศักราช ๒๕๕๑ ปรับปรุง ๒๕๖๐
ชั้นมัธยมศึกษาปีที่ ๔/๑๑ ห้องเรียนปกติ แผนการเรียน ภาษาไทย - สังคม

ภาคเรียนที่ ๑				ภาคเรียนที่ ๒			
รหัสวิชา	ชื่อวิชา	หน่วยกิต	ชั่วโมง	รหัสวิชา	ชื่อวิชา	หน่วยกิต	ชั่วโมง
สาระพื้นฐาน				สาระพื้นฐาน			
ท๓๑๑๐๑	ภาษาไทย	๑.๐	๒	ท๓๑๑๐๒	ภาษาไทย	๑.๐	๒
ค๓๑๑๐๑	คณิตศาสตร์	๑.๐	๒	ค๓๑๑๐๒	คณิตศาสตร์	๑.๐	๒
ว๓๑๑๑๑	วิทยาศาสตร์ชีวภาพ	๑.๕	๓	ว๓๑๑๑๒	วิทยาศาสตร์กายภาพ ๑	๑.๕	๓
ว๓๑๑๐๑	การออกแบบเทคโนโลยีและวิทยาการคำนวณ๑	๑.๐	๒				
ส๓๑๑๐๑	สังคมศึกษา ศาสนาและวัฒนธรรม	๑.๐	๒	ส๓๑๑๐๒	สังคมศึกษา ศาสนาและวัฒนธรรม	๑.๐	๒
ส๓๑๐๑๑	ประวัติศาสตร์	๐.๕	๑	ส๓๑๐๑๒	ประวัติศาสตร์	๐.๕	๑
พ๓๑๑๐๑	สุขศึกษาและพลศึกษา	๐.๕	๑	พ๓๑๑๐๒	สุขศึกษาและพลศึกษา	๐.๕	๑
ศ๓๑๑๐๑	ศิลปะ	๐.๕	๑	ศ๓๑๑๐๒	ศิลปะ	๐.๕	๑
อ๓๑๑๐๑	ภาษาอังกฤษ	๑.๐	*๓	อ๓๑๑๐๒	ภาษาอังกฤษ	๑.๐	*๓
ง๓๑๑๐๑	งานอาชีพ๑	๐.๕	๑	ง๓๑๑๐๒	งานอาชีพ๒	๐.๕	๑
รวมสาระพื้นฐาน		๘.๕	๑๘	รวมสาระพื้นฐาน		๗.๕	๑๖
สาระเพิ่มเติม				สาระเพิ่มเติม			
ท๓๑๒๐๒	วรรณกรรมปัจจุบัน	๑.๐	๒	ท๓๑๒๐๖	เพลงพื้นบ้าน	๑.๐	๒
ท๓๑๒๐๗	ภาษาเพื่อการโฆษณาประชาสัมพันธ์	๑.๐	๒	ท๓๑๒๐๑	โครงการภาษาไทย	๑.๐	๒
อ๓๑๒๐๔	ภาษาอังกฤษอ่าน-เขียนในชีวิตประจำวัน	๑.๐	๒	อ๓๑๒๐๕	ภาษาอังกฤษอ่าน-เขียนเชิงวิชาการ	๑.๐	๒
ส๓๑๒๒๑	กฎหมายเบื้องต้น	๑.๐	๒	ส๓๑๒๒๔	การปกครองของไทย	๑.๐	๒
พ๓๑๒๐๑	แบดมินตัน ๑	๐.๕	๑	พ๓๑๒๐๒	แบดมินตัน ๒	๐.๕	๑
ญ๓๑๒๒๘	ภาษาญี่ปุ่นเพื่อการสื่อสาร๑ (ภาษาต่างประเทศที่ ๒)	๐.๕	๑	ญ๓๑๒๒๙	ภาษาญี่ปุ่นเพื่อการสื่อสาร๒ (ภาษาต่างประเทศที่ ๒)	๐.๕	๑
				ว๓๑๒๔๐	คอมพิวเตอร์เพื่อการนำเสนอ	๑.๐	๒
ส๓๑๒๔๓	หน้าที่พลเมือง๑	๐.๕	๑	ส๓๑๒๔๔	หน้าที่พลเมือง๒	๐.๕	๑
	**วิถีพุทธ		๑		**วิถีพุทธ		๑
รวมสาระเพิ่มเติม		๕.๕	๑๒	รวมสาระเพิ่มเติม		๖.๕	๑๔
กิจกรรม				กิจกรรม			
ก๓๑๔๐๑	แนะแนว		๑	ก๓๑๔๐๕	แนะแนว		๑
ก๓๑๔๐๒	ชุมนุม	}	๑	ก๓๑๔๐๖	ชุมนุม	}	๑
ก๓๑๔๐๓	รักษาดินแดน			ก๓๑๔๐๗	รักษาดินแดน		
ก๓๑๔๐๔	เพื่อสังคมและสาธารณประโยชน์		๑	ก๓๑๔๐๘	เพื่อสังคมและสาธารณประโยชน์		๑
รวมกิจกรรม			๓	รวมกิจกรรม			๓
รวมทั้งหมด/สัปดาห์		๑๔.๐	๓๓	รวมทั้งหมด		๑๔.๐	๓๓
รวมทั้งหมด/ภาคเรียน		๑๔.๐	๖๖๐	รวมทั้งหมด/ภาคเรียน		๑๔.๐	๖๖๐

โครงสร้างหลักสูตรโรงเรียนสิงห์บุรี
ตามหลักสูตรแกนกลางการศึกษาขั้นพื้นฐาน พุทธศักราช ๒๕๕๑ ปรับปรุง ๒๕๖๐
ชั้นมัธยมศึกษาปีที่ ๔/๑๒ ห้องเรียนปกติ แผนการเรียนภาษา - คณิตศาสตร์

ภาคเรียนที่ ๑				ภาคเรียนที่ ๒			
รหัสวิชา	ชื่อวิชา	หน่วยกิต	ชั่วโมง	รหัสวิชา	ชื่อวิชา	หน่วยกิต	ชั่วโมง
สาระพื้นฐาน				สาระพื้นฐาน			
ท๓๑๑๐๑	ภาษาไทย	๑.๐	๒	ท๓๑๑๐๒	ภาษาไทย	๑.๐	๒
ค๓๑๑๐๓	คณิตศาสตร์	๑.๐	๒	ค๓๑๑๐๔	คณิตศาสตร์	๑.๐	๒
ว๓๑๑๑๑	วิทยาศาสตร์ชีวภาพ	๑.๕	๓	ว๓๑๑๑๒	วิทยาศาสตร์กายภาพ๑	๑.๕	๓
ว๓๑๑๐๑	การออกแบบเทคโนโลยีและ วิทยาการคำนวณ๑	๑.๐	๒				
ส๓๑๑๐๑	สังคมศึกษา ศาสนาและวัฒนธรรม	๑.๐	๒	ส๓๑๑๐๒	สังคมศึกษา ศาสนาและวัฒนธรรม	๑.๐	๒
ส๓๑๑๐๑	ประวัติศาสตร์	๐.๕	๑	ส๓๑๑๐๒	ประวัติศาสตร์	๐.๕	๑
พ๓๑๑๐๑	สุขศึกษาและพลศึกษา	๐.๕	๑	พ๓๑๑๐๒	สุขศึกษาและพลศึกษา	๐.๕	๑
ศ๓๑๑๐๑	ศิลปะ	๐.๕	๑	ศ๓๑๑๐๒	ศิลปะ	๐.๕	๑
อ๓๑๑๐๑	ภาษาอังกฤษ	๑.๐	*๓	อ๓๑๑๐๒	ภาษาอังกฤษ	๑.๐	*๓
ง๓๑๑๐๑	การงานอาชีพ๑	๐.๕	๑	ง๓๑๑๐๒	การงานอาชีพ๒	๐.๕	๑
รวมสาระพื้นฐาน		๘.๕	๑๘	รวมสาระพื้นฐาน		๗.๕	๑๖
สาระเพิ่มเติม				สาระเพิ่มเติม			
ค๓๑๒๐๑	คณิตศาสตร์เพิ่มเติม	๒.๐	๔	ค๓๑๒๐๒	คณิตศาสตร์เพิ่มเติม	๒.๐	๔
ท๓๑๒๐๒	วรรณกรรมปัจจุบัน	๑.๐	๒	ท๓๑๒๐๖	เพลงพื้นบ้าน	๑.๐	๒
ท๓๑๒๐๗	ภาษาเพื่อการโฆษณา ประชาสัมพันธ์	๑.๐	๒	ท๓๑๒๐๑	โครงการภาษาไทย	๑.๐	๒
อ๓๑๒๐๔	ภาษาอังกฤษอ่าน-เขียนใน ชีวิตประจำวัน	๑.๐	๒	อ๓๑๒๐๕	ภาษาอังกฤษอ่าน-เขียนเชิง วิชาการ	๑.๐	๒
ญ๓๑๒๒๘	ภาษาญี่ปุ่นเพื่อการสื่อสาร๑ (ภาษาต่างประเทศที่ ๒)	๐.๕	๑	ญ๓๑๒๒๙	ภาษาญี่ปุ่นเพื่อการสื่อสาร๒ (ภาษาต่างประเทศที่ ๒)	๐.๕	๑
				ว๓๑๒๙๐	คอมพิวเตอร์เพื่อการนำเสนอ	๑.๐	๒
ส๓๑๒๔๓	หน้าที่พลเมือง๑	๐.๕	๑	ส๓๑๒๔๔	หน้าที่พลเมือง๒	๐.๕	๑
	**วิถีพุทธ		๑		**วิถีพุทธ		๑
รวมสาระเพิ่มเติม		๖.๐	๑๓	รวมสาระเพิ่มเติม		๗.๐	๑๕
กิจกรรม				กิจกรรม			
ก๓๑๙๐๑	แนะแนว		๑	ก๓๑๙๐๕	แนะแนว		๑
ก๓๑๙๐๒	ชุมนุม	}	๑	ก๓๑๙๐๖	ชุมนุม	}	๑
ก๓๑๙๐๓	รักษาดินแดน			ก๓๑๙๐๗	รักษาดินแดน		
ก๓๑๙๐๔	เพื่อสังคมและสาธารณประโยชน์		๑	ก๓๑๙๐๘	เพื่อสังคมและสาธารณประโยชน์		๑
รวมกิจกรรม			๓	รวมกิจกรรม			๓
รวมทั้งหมด/สัปดาห์		๑๔.๕	๓๔	รวมทั้งหมด		๑๔.๕	๓๔
รวมทั้งหมด/ภาคเรียน		๑๔.๕	๖๘๐	รวมทั้งหมด/ภาคเรียน		๑๔.๕	๖๘๐

โครงสร้างหลักสูตรโรงเรียนสิงห์บุรี
ตามหลักสูตรแกนกลางการศึกษาขั้นพื้นฐาน พุทธศักราช ๒๕๕๑ ปรับปรุง ๒๕๖๐
ชั้นมัธยมศึกษาปีที่ ๕/๑ - ๕/๒ ห้องเรียนพิเศษ สสวท. และห้องคู่ขนาน

ภาคเรียนที่ ๑				ภาคเรียนที่ ๒			
รหัสวิชา	ชื่อวิชา	หน่วยกิต	ชั่วโมง	รหัสวิชา	ชื่อวิชา	หน่วยกิต	ชั่วโมง
สาระพื้นฐาน				สาระพื้นฐาน			
ท๓๒๑๐๑	ภาษาไทย	๑.๐	๒	ท๓๒๑๐๒	ภาษาไทย	๑.๐	๒
ค๓๒๑๐๓	คณิตศาสตร์	๑.๐	๒	ค๓๒๑๐๔	คณิตศาสตร์	๑.๐	๒
ว๓๒๑๐๑	การออกแบบเทคโนโลยีและวิทยาการคำนวณ๒	๑.๐	๒				
ส๓๒๑๐๑	สังคมศึกษา ศาสนาและวัฒนธรรม	๑.๐	๒	ส๓๒๑๐๒	สังคมศึกษา ศาสนาและวัฒนธรรม	๑.๐	๒
ส๓๐๑๐๓	ประวัติศาสตร์สากล	๐.๕	๑	ส๓๐๑๐๔	ประวัติศาสตร์สากล	๐.๕	๑
พ๓๒๑๐๑	สุขศึกษาและพลศึกษา	๐.๕	๑	พ๓๒๑๐๒	สุขศึกษาและพลศึกษา	๐.๕	๑
ศ๓๒๑๐๑	ศิลปะ	๐.๕	๑	ศ๓๒๑๐๒	ศิลปะ	๐.๕	๑
อ๓๒๑๐๑	ภาษาอังกฤษ	๑.๐	*๓	อ๓๒๑๐๒	ภาษาอังกฤษ	๑.๐	*๓
ง๓๐๑๐๓	การทำงานอาชีพ๓	๐.๕	๑	ง๓๐๑๐๔	การทำงานอาชีพ๔	๐.๕	๑
รวมสาระพื้นฐาน		๗.๐	๑๕	รวมสาระพื้นฐาน		๖.๐	๑๓
สาระเพิ่มเติม				สาระเพิ่มเติม			
ค๓๒๒๐๕	คณิตศาสตร์เพิ่มเติม	๑.๕	๓	ค๓๒๒๐๖	คณิตศาสตร์เพิ่มเติม	๑.๕	๓
อ๓๐๒๐๘	การอ่านบทความ	๑.๐	๒	อ๓๐๒๐๙	ภาษาอังกฤษอ่าน-เขียนเชิงวิเคราะห์	๑.๐	๒
ว๓๐๒๐๘	ฟิสิกส์ ๘	๑.๕	๓	ว๓๐๒๐๙	ฟิสิกส์ ๙	๑.๕	๓
ว๓๐๒๒๘	เคมี ๘	๑.๕	๓	ว๓๐๒๒๙	เคมี ๙	๑.๕	๓
ว๓๐๒๔๘	ชีววิทยา ๘	๑.๕	๓	ว๓๐๒๔๙	ชีววิทยา ๙	๑.๕	๓
ว๓๐๒๘๓	โครงการวิทยาศาสตร์๑	๑.๐	๒	ว๓๐๒๘๔	โครงการวิทยาศาสตร์๒	๑.๐	๒
ส๓๐๒๔๕	หน้าที่พลเมือง๓	๐.๕	๑	ส๓๐๒๔๖	หน้าที่พลเมือง๔	๐.๕	๑
๓๐๒๐๑	การศึกษาค้นคว้า และสร้างองค์ความรู้ (IS๑)	๑.๐	*๒	๓๐๒๐๒	การสื่อสารและการนำเสนอ (IS๒)	๑.๐	*๒
ว๓๐๒๘๕	ระเบียบวิธีวิจัย	๑.๐	๒	ว๓๐๒๘๑	การเขียนโปรแกรมภาษาซี	๑.๐	๒
	**วิถีพุทธ		๑		**วิถีพุทธ		๑
รวมสาระเพิ่มเติม		๑๐.๕	๒๒	รวมสาระเพิ่มเติม		๑๐.๕	๒๒
กิจกรรม				กิจกรรม			
ก๓๒๕๐๑	แนะแนว		๑	ก๓๒๕๐๕	แนะแนว		๑
ก๓๒๕๐๒	ชุมนุม	}	๑	ก๓๒๕๐๖	ชุมนุม	}	๑
ก๓๒๕๐๓	รักษาดินแดน			ก๓๒๕๐๗	รักษาดินแดน		
ก๓๒๕๐๔	เพื่อสังคมและสาธารณประโยชน์		๑	ก๓๒๕๐๘	เพื่อสังคมและสาธารณประโยชน์	}	๑
				๓๐๒๐๓	เพื่อสังคมและสาธารณประโยชน์ (IS๓)		
รวมกิจกรรม			๓	รวมกิจกรรม			๓
รวมทั้งหมด		๑๗.๕	๔๐	รวมทั้งหมด		๑๖.๕	๓๘
รวมทั้งหมด/ภาคเรียน		๑๗.๕	๘๐๐	รวมทั้งหมด/ภาคเรียน		๑๖.๕	๗๖๐

โครงสร้างหลักสูตรโรงเรียนสิงห์บุรี
ตามหลักสูตรแกนกลางการศึกษาขั้นพื้นฐาน พุทธศักราช ๒๕๕๑ ปรับปรุง ๒๕๖๐
ชั้นมัธยมศึกษาปีที่ ๕/๓ - ๕/๖ ห้องเรียนปกติ

ภาคเรียนที่ ๑				ภาคเรียนที่ ๒			
รหัสวิชา	ชื่อวิชา	หน่วยกิต	ชั่วโมง	รหัสวิชา	ชื่อวิชา	หน่วยกิต	ชั่วโมง
สาระพื้นฐาน				สาระพื้นฐาน			
ท๓๒๑๐๑	ภาษาไทย	๑.๐	๒	ท๓๒๑๐๒	ภาษาไทย	๑.๐	๒
ค๓๒๑๐๓	คณิตศาสตร์	๑.๐	๒	ค๓๒๑๐๔	คณิตศาสตร์	๑.๐	๒
ว๓๒๑๐๑	การออกแบบเทคโนโลยีและ วิทยาการคำนวณ๒	๑.๐	๒				
ส๓๒๑๐๑	สังคมศึกษา ศาสนาและวัฒนธรรม	๑.๐	๒	ส๓๒๑๐๒	สังคมศึกษา ศาสนาและวัฒนธรรม	๑.๐	๒
ส๓๐๑๐๓	ประวัติศาสตร์สากล	๐.๕	๑	ส๓๐๑๐๔	ประวัติศาสตร์สากล	๐.๕	๑
พ๓๒๑๐๑	สุขศึกษาและพลศึกษา	๐.๕	๑	พ๓๒๑๐๒	สุขศึกษาและพลศึกษา	๐.๕	๑
ศ๓๒๑๐๑	ศิลปะ	๐.๕	๑	ศ๓๒๑๐๒	ศิลปะ	๐.๕	๑
อ๓๒๑๐๑	ภาษาอังกฤษ	๑.๐	*๓	อ๓๒๑๐๒	ภาษาอังกฤษ	๑.๐	*๓
ง๓๐๑๐๓	การทำงานอาชีพ๓	๐.๕	๑	ง๓๐๑๐๔	การทำงานอาชีพ๔	๐.๕	๑
รวมสาระพื้นฐาน		๗.๐	๑๕	รวมสาระพื้นฐาน		๖.๐	๑๓
สาระเพิ่มเติม				สาระเพิ่มเติม			
ค๓๒๒๐๑	คณิตศาสตร์เพิ่มเติม	๒.๐	๔	ค๓๒๒๐๒	คณิตศาสตร์เพิ่มเติม	๒.๐	๔
อ๓๐๒๐๘	การอ่านบทความ	๑.๐	๒	อ๓๐๒๐๙	ภาษาอังกฤษอ่าน-เขียน เชิงวิเคราะห์	๑.๐	๒
ว๓๐๒๐๓	ฟิสิกส์ ๓	๒.๐	๔	ว๓๐๒๐๔	ฟิสิกส์ ๔	๒.๐	๔
ว๓๐๒๒๓	เคมี ๓	๑.๕	๓	ว๓๐๒๒๔	เคมี ๔	๑.๕	๓
ว๓๐๒๔๓	ชีววิทยา ๓	๑.๕	๓	ว๓๐๒๔๔	ชีววิทยา ๔	๑.๕	๓
๓๓๐๒๐๑	การศึกษาค้นคว้า และ สร้างองค์ความรู้ (IS๑)	๑.๐	๒	๓๓๐๒๐๒	การสื่อสารและการ นำเสนอ (IS๒)	๑.๐	๒
				ว๓๐๒๔๑	การเขียนโปรแกรมภาษาซี	๑.๐	๒
ส๓๐๒๔๕	หน้าที่พลเมือง๓	๐.๕	๑	ส๓๐๒๔๖	หน้าที่พลเมือง๔	๐.๕	๑
	**วิถีพุทธ		๑		**วิถีพุทธ		๑
รวมสาระเพิ่มเติม		๙.๕	๑๙	รวมสาระเพิ่มเติม		๑๐.๕	๒๒
กิจกรรม				กิจกรรม			
ก๓๒๕๐๑	แนะแนว		๑	ก๓๒๕๐๕	แนะแนว		๑
ก๓๒๕๐๒	ชุมนุม	}	๑	ก๓๒๕๐๖	ชุมนุม	}	๑
ก๓๒๕๐๓	รักษาดินแดน			ก๓๒๕๐๗	รักษาดินแดน		
ก๓๒๕๐๔	เพื่อสังคมและสาธารณประโยชน์		๑	ก๓๒๕๐๘	เพื่อสังคมและสาธารณประโยชน์	}	๑
				๓๓๐๒๐๓	เพื่อสังคมและ สาธารณประโยชน์ (IS๓)		
รวมกิจกรรม			๓	รวมกิจกรรม			๓
รวมทั้งหมด		๑๖.๕	๓๗	รวมทั้งหมด		๑๖.๕	๓๘
รวมทั้งหมด/ภาคเรียน		๑๖.๕	๗๔๐	รวมทั้งหมด/ภาคเรียน		๑๖.๕	๗๖๐

โครงสร้างหลักสูตรโรงเรียนสิงห์บุรี
ตามหลักสูตรแกนกลางการศึกษาขั้นพื้นฐาน พุทธศักราช ๒๕๕๑ ปรับปรุง ๒๕๖๐
แผนการเรียนนิติ - รัฐศาสตร์

ชั้นมัธยมศึกษาปีที่ ๕/๗							
ภาคเรียนที่ ๑				ภาคเรียนที่ ๒			
รหัสวิชา	ชื่อวิชา	หน่วยกิต	ชั่วโมง	รหัสวิชา	ชื่อวิชา	หน่วยกิต	ชั่วโมง
สาระพื้นฐาน				สาระพื้นฐาน			
ท๓๒๑๐๑	ภาษาไทย	๑.๐	๒	ท๓๒๑๐๒	ภาษาไทย	๑.๐	๒
ค๓๒๑๐๓	คณิตศาสตร์	๑.๐	๒	ค๓๒๑๐๔	คณิตศาสตร์	๑.๐	๒
ว๓๐๑๑๔	วิทยาศาสตร์โลกและอวกาศ	๑.๕	๓	ว๓๐๑๑๓	วิทยาศาสตร์กายภาพ ๒	๑.๕	๓
ว๓๒๑๐๑	การออกแบบเทคโนโลยีและ วิทยาการคำนวณ๒	๑.๐	๒				
ส๓๒๑๐๑	สังคมศึกษา ศาสนาและวัฒนธรรม	๑.๐	๒	ส๓๒๑๐๒	สังคมศึกษา ศาสนาและวัฒนธรรม	๑.๐	๒
ส๓๐๑๐๓	ประวัติศาสตร์สากล	๐.๕	๑	ส๓๐๑๐๔	ประวัติศาสตร์สากล	๐.๕	๑
พ๓๒๑๐๑	สุขศึกษาและพลศึกษา	๐.๕	๑	พ๓๒๑๐๒	สุขศึกษาและพลศึกษา	๐.๕	๑
ศ๓๒๑๐๑	ศิลปะ	๐.๕	๑	ศ๓๒๑๐๒	ศิลปะ	๐.๕	๑
อ๓๒๑๐๑	ภาษาอังกฤษ	๑.๐	*๓	อ๓๒๑๐๒	ภาษาอังกฤษ	๑.๐	*๓
ง๓๐๑๐๓	งานอาชีพพ๓	๐.๕	๑	ง๓๐๑๐๔	งานอาชีพพ๔	๐.๕	๑
รวมสาระพื้นฐาน		๘.๕	๑๘	รวมสาระพื้นฐาน		๗.๕	๑๖
สาระเพิ่มเติม				สาระเพิ่มเติม			
ค๓๒๒๐๑	คณิตศาสตร์เพิ่มเติม	๒.๐	๔	ค๓๒๒๐๒	คณิตศาสตร์เพิ่มเติม	๒.๐	๔
ส๓๐๒๒๕	รัฐศาสตร์เบื้องต้น	๑.๐	๒	ส๓๐๒๘๕	อาเซียนศึกษา	๑.๐	๒
ส๓๐๒๓๔	กฎหมายอายุ	๑.๐	๒	ส๓๐๒๓๑	ความสัมพันธ์ระหว่าง ประเทศเบื้องต้น	๑.๐	๒
อ๓๐๒๐๘	การอ่านบทความ	๑.๐	๒	อ๓๐๒๐๙	ภาษาอังกฤษอ่าน-เขียน เชิงวิเคราะห์	๑.๐	๒
ใ๓๐๒๐๑	การศึกษาค้นคว้า และ สร้างองค์ความรู้ (IS๑)	๑.๐	๒	ใ๓๐๒๐๒	การสื่อสารและการ นำเสนอ (IS๒)	๑.๐	๒
				ว๓๐๒๙๑	การเขียนโปรแกรมภาษาซี	๑.๐	๒
ส๓๐๒๔๕	หน้าที่พลเมือง๓	๐.๕	๑	ส๓๐๒๔๖	หน้าที่พลเมือง๔	๐.๕	๑
	**วิถีพุทธ		๑		**วิถีพุทธ		๑
รวมสาระเพิ่มเติม		๖.๕	๑๔	รวมสาระเพิ่มเติม		๗.๕	๑๖
กิจกรรม				กิจกรรม			
ก๓๒๕๐๑	แนะแนว		๑	ก๓๒๕๐๕	แนะแนว		๑
ก๓๒๕๐๒	ชุมนุม	}	๑	ก๓๒๕๐๖	ชุมนุม	}	๑
ก๓๒๕๐๓	รักษาดินแดน			ก๓๒๕๐๗	รักษาดินแดน		
ก๓๒๕๐๔	เพื่อสังคมและสาธารณประโยชน์		๑	ก๓๒๕๐๘	เพื่อสังคมและสาธารณประโยชน์	}	๑
				ใ๓๐๒๐๓	เพื่อสังคมและ สาธารณประโยชน์ (IS๓)		
รวมกิจกรรม			๓	รวมกิจกรรม			๓
รวมทั้งหมด		๑๕.๐	๓๕	รวมทั้งหมด		๑๕.๐	๓๕
รวมทั้งหมด/ภาคเรียน		๑๕.๐	๗๐๐	รวมทั้งหมด/ภาคเรียน		๑๕.๐	๗๐๐

โครงสร้างหลักสูตรโรงเรียนสิงห์บุรี
ตามหลักสูตรแกนกลางการศึกษาขั้นพื้นฐาน พุทธศักราช ๒๕๕๑ ปรับปรุง ๒๕๖๐
แผนการเรียนภาษา - ภาษาญี่ปุ่น

ชั้นมัธยมศึกษาปีที่ ๕/๘							
ภาคเรียนที่ ๑				ภาคเรียนที่ ๒			
รหัสวิชา	ชื่อวิชา	หน่วยกิต	ชั่วโมง	รหัสวิชา	ชื่อวิชา	หน่วยกิต	ชั่วโมง
สาระพื้นฐาน				สาระพื้นฐาน			
ท๓๒๑๐๑	ภาษาไทย	๑.๐	๒	ท๓๒๑๐๒	ภาษาไทย	๑.๐	๒
ค๓๒๑๐๑	คณิตศาสตร์	๑.๐	๒	ค๓๒๑๐๒	คณิตศาสตร์	๑.๐	๒
ว๓๐๑๑๔	วิทยาศาสตร์โลกและอวกาศ	๑.๕	๓	ว๓๐๑๑๓	วิทยาศาสตร์กายภาพ ๒	๑.๕	๓
ว๓๒๑๐๑	การออกแบบเทคโนโลยีและวิทยาการคำนวณ๒	๑.๐	๒				
ส๓๒๑๐๑	สังคมศึกษา ศาสนาและวัฒนธรรม	๑.๐	๒	ส๓๒๑๐๒	สังคมศึกษา ศาสนาและวัฒนธรรม	๑.๐	๒
ส๓๐๑๐๓	ประวัติศาสตร์สากล	๐.๕	๑	ส๓๐๑๐๔	ประวัติศาสตร์สากล	๐.๕	๑
พ๓๒๑๐๑	สุขศึกษาและพลศึกษา	๐.๕	๑	พ๓๒๑๐๒	สุขศึกษาและพลศึกษา	๐.๕	๑
ศ๓๒๑๐๑	ศิลปะ	๐.๕	๑	ศ๓๒๑๐๒	ศิลปะ	๐.๕	๑
อ๓๒๑๐๑	ภาษาอังกฤษ	๑.๐	*๓	อ๓๒๑๐๒	ภาษาอังกฤษ	๑.๐	*๓
ง๓๐๑๐๓	การงานอาชีพ	๐.๕	๑	ง๓๐๑๐๔	การงานอาชีพ๔	๐.๕	๑
รวมสาระพื้นฐาน		๘.๕	๑๘	รวมสาระพื้นฐาน		๗.๕	๑๖
สาระเพิ่มเติม				สาระเพิ่มเติม			
ท๓๒๒๐๑	เรียงร้อยถ้อยคำ	๑.๐	๒	ท๓๒๒๐๒	หลักภาษาไทย	๑.๐	๒
ท๓๒๒๐๓	ศิลปะการพูด	๑.๐	๒	ท๓๒๒๐๔	การอ่านเพื่อการวิเคราะห์วิจารณ์	๑.๐	๒
อ๓๐๒๐๘	การอ่านบทความ	๑.๐	๒	อ๓๐๒๐๙	ภาษาอังกฤษอ่าน-เขียนเชิงวิเคราะห์	๑.๐	๒
ญ๓๐๒๓๒	ภาษาญี่ปุ่น ๓	๒.๐	๔	ญ๓๐๒๓๓	ภาษาญี่ปุ่น ๔	๒.๐	๔
ญ๓๐๒๓๔	ภาษาและวัฒนธรรมญี่ปุ่น๓	๑.๐	๒	ญ๓๐๒๓๕	ภาษาและวัฒนธรรมญี่ปุ่น๔	๑.๐	๒
๓๓๐๒๐๑	การศึกษาค้นคว้า และสร้างองค์ความรู้ (IS๑)	๑.๐	๒	๓๓๐๒๐๒	การสื่อสารและการนำเสนอ (IS๒)	๑.๐	๒
				ว๓๐๒๕๑	การเขียนโปรแกรมภาษาซี	๑.๐	๒
ส๓๐๒๔๕	หน้าที่พลเมือง๓	๐.๕	๑	ส๓๐๒๔๖	หน้าที่พลเมือง๔	๐.๕	๑
	**วิถีพุทธ		๑		**วิถีพุทธ		๑
รวมสาระเพิ่มเติม		๗.๕	๑๖	รวมสาระเพิ่มเติม		๘.๕	๑๘
กิจกรรม				กิจกรรม			
ก๓๒๕๐๑	แนะแนว		๑	ก๓๒๕๐๕	แนะแนว		๑
ก๓๒๕๐๒	ชุมนุม	}	๑	ก๓๒๕๐๖	ชุมนุม	}	๑
ก๓๒๕๐๓	รักษาดินแดน			ก๓๒๕๐๗	รักษาดินแดน		
ก๓๒๕๐๔	เพื่อสังคมและสาธารณประโยชน์		๑	ก๓๒๕๐๘	เพื่อสังคมและสาธารณประโยชน์	}	๑
				๓๓๐๒๐๓	เพื่อสังคมและสาธารณประโยชน์ (IS๓)		
รวมกิจกรรม			๓	รวมกิจกรรม			๓
รวมทั้งภาค		๑๖.๐	๓๗	รวมทั้งภาค		๑๖.๐	๓๗
รวมทั้งภาค/ภาคเรียน		๑๖.๐	๗๔๐	รวมทั้งภาค/ภาคเรียน		๑๖.๐	๗๔๐

โครงสร้างหลักสูตรโรงเรียนสิงห์บุรี
ตามหลักสูตรแกนกลางการศึกษาขั้นพื้นฐาน พุทธศักราช ๒๕๕๑ ปรับปรุง ๒๕๖๐
แผนการเรียนภาษา - ภาษาจีน

ชั้นมัธยมศึกษาปีที่ ๕/๙							
ภาคเรียนที่ ๑				ภาคเรียนที่ ๒			
รหัสวิชา	ชื่อวิชา	หน่วยกิต	ชั่วโมง	รหัสวิชา	ชื่อวิชา	หน่วยกิต	ชั่วโมง
สาระพื้นฐาน				สาระพื้นฐาน			
ท๓๒๑๐๑	ภาษาไทย	๑.๐	๒	ท๓๒๑๐๒	ภาษาไทย	๑.๐	๒
ค๓๒๑๐๑	คณิตศาสตร์	๑.๐	๒	ค๓๒๑๐๒	คณิตศาสตร์	๑.๐	๒
ว๓๐๑๑๔	วิทยาศาสตร์โลกและอวกาศ	๑.๕	๓	ว๓๐๑๑๓	วิทยาศาสตร์กายภาพ ๒	๑.๕	๓
ว๓๒๑๐๑	การออกแบบเทคโนโลยีและวิทยาการคำนวณ๒	๑.๐	๒				
ส๓๒๑๐๑	สังคมศึกษา ศาสนาและวัฒนธรรม	๑.๐	๒	ส๓๒๑๐๒	สังคมศึกษา ศาสนาและวัฒนธรรม	๑.๐	๒
ส๓๐๑๐๓	ประวัติศาสตร์สากล	๐.๕	๑	ส๓๐๑๐๔	ประวัติศาสตร์สากล	๐.๕	๑
พ๓๒๑๐๑	สุขศึกษาและพลศึกษา	๐.๕	๑	พ๓๒๑๐๒	สุขศึกษาและพลศึกษา	๐.๕	๑
ศ๓๒๑๐๑	ศิลปะ	๐.๕	๑	ศ๓๒๑๐๒	ศิลปะ	๐.๕	๑
อ๓๒๑๐๑	ภาษาอังกฤษ	๑.๐	*๓	อ๓๒๑๐๒	ภาษาอังกฤษ	๑.๐	*๓
ง๓๐๑๐๓	งานอาชีพพ๓	๐.๕	๑	ง๓๐๑๐๔	งานอาชีพ๔	๐.๕	๑
รวมสาระพื้นฐาน		๘.๕	๑๘	รวมสาระพื้นฐาน		๗.๕	๑๖
สาระเพิ่มเติม				สาระเพิ่มเติม			
ท๓๒๒๐๑	เรียงร้อยถ้อยคำ	๑.๐	๒	ท๓๒๒๐๒	หลักภาษาไทย	๑.๐	๒
ท๓๒๒๐๓	ศิลปะการพูด	๑.๐	๒	ท๓๒๒๐๔	การอ่านเพื่อการวิเคราะห์วิจารณ์	๑.๐	๒
อ๓๐๒๐๘	การอ่านบทความ	๑.๐	๒	อ๓๐๒๐๙	ภาษาอังกฤษอ่าน-เขียนเชิงวิเคราะห์	๑.๐	๒
จ๓๐๒๒๖	ภาษาจีน ๓	๒.๐	๔	จ๓๐๒๒๗	ภาษาจีน ๔	๒.๐	๔
จ๓๐๒๓๒	ภาษาจีนฟัง พูด ๓	๑.๐	๒	จ๓๐๒๓๓	ภาษาจีนฟัง พูด ๔	๑.๐	๒
๓๐๒๒๐๑	การศึกษาค้นคว้า และสร้างองค์ความรู้ (IS๑)	๑.๐	๒	๓๐๒๒๐๒	การสื่อสารและการนำเสนอ (IS๒)	๑.๐	๒
				ว๓๐๒๔๑	การเขียนโปรแกรมภาษาซี	๑.๐	๒
ส๓๐๒๔๕	หน้าที่พลเมือง๓	๐.๕	๑	ส๓๐๒๔๖	หน้าที่พลเมือง๔	๐.๕	๑
	**วิถีพุทธ		๑		**วิถีพุทธ		๑
รวมสาระเพิ่มเติม		๗.๕	๑๖	รวมสาระเพิ่มเติม		๘.๕	๑๘
กิจกรรม				กิจกรรม			
ก๓๒๔๐๑	แนะแนว		๑	ก๓๒๔๐๕	แนะแนว		๑
ก๓๒๔๐๒	ชุมนุม	}	๑	ก๓๒๔๐๖	ชุมนุม	}	๑
ก๓๒๔๐๓	รักษาดินแดน			ก๓๒๔๐๗	รักษาดินแดน		
ก๓๒๔๐๔	เพื่อสังคมและสาธารณประโยชน์		๑	ก๓๒๔๐๘	เพื่อสังคมและสาธารณประโยชน์		๑
				๓๐๒๒๐๓	เพื่อสังคมและสาธารณประโยชน์ (IS๓)		๑
รวมกิจกรรม			๓	รวมกิจกรรม			๓
รวมทั้งหมด		๑๖.๐	๓๗	รวมทั้งหมด		๑๖.๐	๓๗
รวมทั้งหมด/ภาคเรียน		๑๖.๐	๗๔๐	รวมทั้งหมด/ภาคเรียน		๑๖.๐	๗๔๐

โครงสร้างหลักสูตรโรงเรียนสิงห์บุรี
ตามหลักสูตรแกนกลางการศึกษาขั้นพื้นฐาน พุทธศักราช ๒๕๕๑ ปรับปรุง ๒๕๖๐
แผนการเรียนภาษา - ภาษาอังกฤษ (IEP)

ชั้นมัธยมศึกษาปีที่ ๕/๑๐							
ภาคเรียนที่ ๑				ภาคเรียนที่ ๒			
รหัสวิชา	ชื่อวิชา	หน่วยกิต	ชั่วโมง	รหัสวิชา	ชื่อวิชา	หน่วยกิต	ชั่วโมง
สาระพื้นฐาน				สาระพื้นฐาน			
ท๓๒๑๐๑	ภาษาไทย	๑.๐	๒	ท๓๒๑๐๒	ภาษาไทย	๑.๐	๒
ค๓๒๑๐๑	คณิตศาสตร์	๑.๐	๒	ค๓๒๑๐๒	คณิตศาสตร์	๑.๐	๒
ว๓๐๑๑๓	วิทยาศาสตร์กายภาพ ๒	๑.๕	๓	ว๓๐๑๑๔	วิทยาศาสตร์โลกและอวกาศ	๑.๕	๓
ว๓๒๑๐๑	การออกแบบเทคโนโลยีและ วิทยาการคำนวณ๒	๑.๐	๒				
ส๓๒๑๐๑	สังคมศึกษา ศาสนาและวัฒนธรรม	๑.๐	๒	ส๓๒๑๐๒	สังคมศึกษา ศาสนาและวัฒนธรรม	๑.๐	๒
ส๓๐๑๐๓	ประวัติศาสตร์สากล	๐.๕	๑	ส๓๐๑๐๔	ประวัติศาสตร์สากล	๐.๕	๑
พ๓๒๑๐๑	สุขศึกษาและพลศึกษา	๐.๕	๑	พ๓๒๑๐๒	สุขศึกษาและพลศึกษา	๐.๕	๑
ศ๓๒๑๐๑	ศิลปะ	๐.๕	๑	ศ๓๒๑๐๒	ศิลปะ	๐.๕	๑
อ๓๒๑๐๑	ภาษาอังกฤษ	๑.๐	*๓	อ๓๒๑๐๒	ภาษาอังกฤษ	๑.๐	*๓
ง๓๐๑๐๓	งานอาชีพพ๓	๐.๕	๑	ง๓๐๑๐๔	งานอาชีพพ๔	๐.๕	๑
รวมสาระพื้นฐาน		๘.๕	๑๘	รวมสาระพื้นฐาน		๗.๕	๑๖
สาระเพิ่มเติม				สาระเพิ่มเติม			
ท๓๒๒๐๒	หลักภาษาไทย	๑.๐	๒	ท๓๒๒๐๑	เรียงร้อยถ้อยคำ	๑.๐	๒
ท๓๒๒๐๔	การอ่านเพื่อการวิเคราะห์วิจารณ์	๑.๐	๒	ท๓๒๒๐๓	ศิลปะการพูด	๑.๐	๒
อ๓๐๒๐๓	ภาษาอังกฤษฟัง-พูด๓	๑.๐	๒	อ๓๐๒๑๓	ภาษาอังกฤษเพื่อการ ท่องเที่ยว	๑.๐	๒
อ๓๐๒๐๘	การอ่านบทความ	๑.๐	๒	อ๓๐๒๐๙	ภาษาอังกฤษอ่าน-เขียน เชิงวิเคราะห์	๑.๐	๒
อ๓๐๒๓๑	การเขียนภาษาอังกฤษ ๓	๑.๐	๒	อ๓๐๒๓๒	การเขียนภาษาอังกฤษ ๔	๑.๐	๒
ไ๓๐๒๐๑	การศึกษาค้นคว้า และ สร้างองค์ความรู้ (IS๑)	๑.๐	๒	ไ๓๐๒๐๒	การสื่อสารและการ นำเสนอ (IS๒)	๑.๐	๒
พ๓๒๒๐๑	เทเบิลเทนนิส๑	๐.๕	๑	พ๓๒๒๐๒	เทเบิลเทนนิส๒	๐.๕	๑
				ว๓๐๒๕๑	การเขียนโปรแกรมภาษาซี	๑.๐	๒
ส๓๐๒๔๕	หน้าที่พลเมือง๓	๐.๕	๑	ส๓๐๒๔๖	หน้าที่พลเมือง๔	๐.๕	๑
	**วิถีพุทธ		๑		**วิถีพุทธ		๑
รวมสาระเพิ่มเติม		๗.๐	๑๕	รวมสาระเพิ่มเติม		๘.๐	๑๗
กิจกรรม				กิจกรรม			
ก๓๒๕๐๑	แนะแนว		๑	ก๓๒๕๐๕	แนะแนว		๑
ก๓๒๕๐๒	ชุมนุม	}	๑	ก๓๒๕๐๖	ชุมนุม	}	๑
ก๓๒๕๐๓	รักษาดินแดน			ก๓๒๕๐๗	รักษาดินแดน		
ก๓๒๕๐๔	เพื่อสังคมและสาธารณประโยชน์		๑	ก๓๒๕๐๘	เพื่อสังคมและสาธารณประโยชน์	}	๑
				ไ๓๐๒๐๓	เพื่อสังคมและ สาธารณประโยชน์ (IS๓)		
รวมกิจกรรม			๓	รวมกิจกรรม			๓
รวมทั้งหมด		๑๕.๕	๓๖	รวมทั้งหมด		๑๕.๕	๓๖
รวมทั้งหมด/ภาคเรียน		๑๕.๕	๗๒๐	รวมทั้งหมด/ภาคเรียน		๑๕.๕	๗๒๐

โครงสร้างหลักสูตรโรงเรียนสิงห์บุรี
ตามหลักสูตรแกนกลางการศึกษาขั้นพื้นฐาน พุทธศักราช ๒๕๕๑ ปรับปรุง ๒๕๖๐
แผนการเรียน ภาษาไทย-สังคม

ชั้นมัธยมศึกษาปีที่ ๕/๑๑							
ภาคเรียนที่ ๑				ภาคเรียนที่ ๒			
รหัสวิชา	ชื่อวิชา	หน่วยกิต	ชั่วโมง	รหัสวิชา	ชื่อวิชา	หน่วยกิต	ชั่วโมง
สาระพื้นฐาน				สาระพื้นฐาน			
ท๓๒๑๐๑	ภาษาไทย	๑.๐	๒	ท๓๒๑๐๒	ภาษาไทย	๑.๐	๒
ค๓๒๑๐๑	คณิตศาสตร์	๑.๐	๒	ค๓๒๑๐๒	คณิตศาสตร์	๑.๐	๒
ว๓๐๑๑๓	วิทยาศาสตร์กายภาพ ๒	๑.๕	๓	ว๓๐๑๑๔	วิทยาศาสตร์โลกและอวกาศ	๑.๕	๓
ว๓๒๑๐๑	การออกแบบเทคโนโลยีและวิทยาการคำนวณ๒	๑.๐	๒				
ส๓๒๑๐๑	สังคมศึกษา ศาสนาและวัฒนธรรม	๑.๐	๒	ส๓๒๑๐๒	สังคมศึกษา ศาสนาและวัฒนธรรม	๑.๐	๒
ส๓๐๑๐๓	ประวัติศาสตร์สากล	๐.๕	๑	ส๓๐๑๐๔	ประวัติศาสตร์สากล	๐.๕	๑
พ๓๒๑๐๑	สุขศึกษาและพลศึกษา	๐.๕	๑	พ๓๒๑๐๒	สุขศึกษาและพลศึกษา	๐.๕	๑
ศ๓๒๑๐๑	ศิลปะ	๐.๕	๑	ศ๓๒๑๐๒	ศิลปะ	๐.๕	๑
อ๓๒๑๐๑	ภาษาอังกฤษ	๑.๐	*๓	อ๓๒๑๐๒	ภาษาอังกฤษ	๑.๐	*๓
ง๓๐๑๐๓	การงานอาชีพ๓	๐.๕	๑	ง๓๐๑๐๔	การงานอาชีพ๔	๐.๕	๑
รวมสาระพื้นฐาน		๘.๕	๑๘	รวมสาระพื้นฐาน		๗.๕	๑๖
สาระเพิ่มเติม				สาระเพิ่มเติม			
ท๓๒๒๐๒	หลักภาษาไทย	๑.๐	๒	ท๓๒๒๐๑	เรียงร้อยถ้อยคำ	๑.๐	๒
ท๓๒๒๐๔	การอ่านเพื่อการวิเคราะห์วิจารณ์	๑.๐	๒	ท๓๒๒๐๓	ศิลปะการพูด	๑.๐	๒
อ๓๐๒๐๘	การอ่านบทความ	๑.๐	๒	อ๓๐๒๐๙	ภาษาอังกฤษอ่าน-เขียนเชิงวิเคราะห์	๑.๐	๒
ส๓๐๒๒๕	รัฐศาสตร์เบื้องต้น	๑.๐	๒	ส๓๐๒๘๕	อาเซียนศึกษา	๑.๐	๒
ใ๓๐๒๐๑	การศึกษาค้นคว้า และสร้างองค์ความรู้ (IS๑)	๑.๐	๒	ใ๓๐๒๐๒	การสื่อสารและการนำเสนอ (IS๒)	๑.๐	๒
พ๓๒๒๐๑	เทเบิลเทนนิส ๑	๐.๕	๑	พ๓๒๒๐๒	เทเบิลเทนนิส ๒	๐.๕	๑
				ว๓๐๒๔๑	การเขียนโปรแกรมภาษาซี	๑.๐	๒
ส๓๐๒๔๕	หน้าที่พลเมือง๓	๐.๕	๑	ส๓๐๒๔๖	หน้าที่พลเมือง๔	๐.๕	๑
	**วิถีพุทธ		๑		**วิถีพุทธ		๑
รวมสาระเพิ่มเติม		๖.๐	๑๓	รวมสาระเพิ่มเติม		๗.๐	๑๕
กิจกรรม				กิจกรรม			
ก๓๒๔๐๑	แนะแนว		๑	ก๓๒๔๐๕	แนะแนว		๑
ก๓๒๔๐๒	ชุมนุม	}	๑	ก๓๒๔๐๖	ชุมนุม	}	๑
ก๓๒๔๐๓	รักษาดินแดน			ก๓๒๔๐๗	รักษาดินแดน		
ก๓๒๔๐๔	เพื่อสังคมและสาธารณประโยชน์		๑	ก๓๒๔๐๘	เพื่อสังคมและสาธารณประโยชน์	}	๑
				ใ๓๐๒๐๓	เพื่อสังคมและสาธารณประโยชน์ (IS๓)		
รวมกิจกรรม			๓	รวมกิจกรรม			๓
รวมทั้งหมด		๑๔.๕	๓๔	รวมทั้งหมด		๑๔.๕	๓๔
รวมทั้งหมด/ภาคเรียน		๑๔.๕	๖๘๐	รวมทั้งหมด/ภาคเรียน		๑๔.๕	๖๘๐

โครงสร้างหลักสูตรโรงเรียนสิงห์บุรี
ตามหลักสูตรแกนกลางการศึกษาขั้นพื้นฐาน พุทธศักราช ๒๕๕๑ ปรับปรุง ๒๕๖๐
แผนการเรียนรู้ ภาษา-คณิตศาสตร์

ชั้นมัธยมศึกษาปีที่ ๕/๑๒							
ภาคเรียนที่ ๑				ภาคเรียนที่ ๒			
รหัสวิชา	ชื่อวิชา	หน่วยกิต	ชั่วโมง	รหัสวิชา	ชื่อวิชา	หน่วยกิต	ชั่วโมง
สาระพื้นฐาน				สาระพื้นฐาน			
ท๓๒๑๐๑	ภาษาไทย	๑.๐	๒	ท๓๒๑๐๒	ภาษาไทย	๑.๐	๒
ค๓๒๑๐๓	คณิตศาสตร์	๑.๐	๒	ค๓๒๑๐๔	คณิตศาสตร์	๑.๐	๒
ว๓๑๑๐๑	การออกแบบเทคโนโลยีและ วิทยาการคำนวณ๑	๑.๐	๒	ว๓๐๑๑๔	วิทยาศาสตร์โลกและ อวกาศ	๑.๕	๓
ว๓๐๑๑๓	วิทยาศาสตร์กายภาพ ๒	๑.๕	๓				
ส๓๒๑๐๑	สังคมศึกษา ศาสนาและวัฒนธรรม	๑.๐	๒	ส๓๒๑๐๒	สังคมศึกษา ศาสนาและวัฒนธรรม	๑.๐	๒
ส๓๐๑๐๓	ประวัติศาสตร์สากล	๐.๕	๑	ส๓๐๑๐๔	ประวัติศาสตร์สากล	๐.๕	๑
พ๓๒๑๐๑	สุขศึกษาและพลศึกษา	๐.๕	๑	พ๓๒๑๐๒	สุขศึกษาและพลศึกษา	๐.๕	๑
ศ๓๒๑๐๑	ศิลปะ	๐.๕	๑	ศ๓๒๑๐๒	ศิลปะ	๐.๕	๑
อ๓๒๑๐๑	ภาษาอังกฤษ	๑.๐	*๓	อ๓๒๑๐๒	ภาษาอังกฤษ	๑.๐	*๓
ง๓๐๑๐๓	การทำงานอาชีพ๓	๐.๕	๑	ง๓๐๑๐๔	การทำงานอาชีพ๔	๐.๕	๑
รวมสาระพื้นฐาน		๘.๕	๑๘	รวมสาระพื้นฐาน		๗.๕	๑๖
สาระเพิ่มเติม				สาระเพิ่มเติม			
ค๓๒๒๐๑	คณิตศาสตร์เพิ่มเติม	๒.๐	๔	ค๓๒๒๐๒	คณิตศาสตร์เพิ่มเติม	๒.๐	๔
ท๓๒๒๐๒	หลักภาษาไทย	๑.๐	๒	ท๓๒๒๐๑	เรียงร้อยถ้อยคำ	๑.๐	๒
ท๓๒๒๐๔	การอ่านเพื่อการวิเคราะห์ วิจารณ์	๑.๐	๒	ท๓๒๒๐๓	ศิลปะการพูด	๑.๐	๒
อ๓๐๒๐๘	การอ่านบทความ	๑.๐	๒	อ๓๐๒๐๙	ภาษาอังกฤษอ่าน-เขียน เชิงวิเคราะห์	๑.๐	๒
ใ๓๐๒๐๑	การศึกษาค้นคว้า และ สร้างองค์ความรู้ (IS๑)	๑.๐	๒	ใ๓๐๒๐๒	การสื่อสารและการ นำเสนอ (IS๒)	๑.๐	๒
				ว๓๐๒๕๑	การเขียนโปรแกรมภาษาซี	๑.๐	๒
ส๓๐๒๔๕	หน้าที่พลเมือง๓	๐.๕	๑	ส๓๐๒๔๖	หน้าที่พลเมือง๔	๐.๕	๑
	**วิถีพุทธ		๑		**วิถีพุทธ		๑
รวมสาระเพิ่มเติม		๖.๕	๑๔	รวมสาระเพิ่มเติม		๗.๕	๑๖
กิจกรรม				กิจกรรม			
ก๓๒๕๐๑	แนะแนว		๑	ก๓๒๕๐๕	แนะแนว		๑
ก๓๒๕๐๒	ชุมนุม	}	๑	ก๓๒๕๐๖	ชุมนุม	}	๑
ก๓๒๕๐๓	รักษาดินแดน			ก๓๒๕๐๗	รักษาดินแดน		
ก๓๒๕๐๔	เพื่อสังคมและสาธารณประโยชน์		๑	ก๓๒๕๐๘	เพื่อสังคมและสาธารณประโยชน์	}	๑
				ใ๓๐๒๐๓	เพื่อสังคมและ สาธารณประโยชน์ (IS๓)		
รวมกิจกรรม			๓	รวมกิจกรรม			๓
รวมทั้งหมด		๑๕.๐	๓๕	รวมทั้งหมด		๑๕.๐	๓๕
รวมทั้งหมด/ภาคเรียน		๑๕.๐	๗๐๐	รวมทั้งหมด/ภาคเรียน		๑๕.๐	๗๐๐

โครงสร้างหลักสูตรโรงเรียนสิงห์บุรี
ตามหลักสูตรแกนกลางการศึกษาขั้นพื้นฐาน พุทธศักราช ๒๕๕๑ ปรับปรุง ๒๕๖๐
ห้องเรียนพิเศษ สสวท. สอวน และห้องคู่ขนาน

ชั้นมัธยมศึกษาปีที่ ๖/๑ - ๒							
ภาคเรียนที่ ๑				ภาคเรียนที่ ๒			
รหัสวิชา	ชื่อวิชา	หน่วยกิต	ชั่วโมง	รหัสวิชา	ชื่อวิชา	หน่วยกิต	ชั่วโมง
สาระพื้นฐาน				สาระพื้นฐาน			
ท๓๓๑๐๑	ภาษาไทย	๑.๐	๒	ท๓๓๑๐๒	ภาษาไทย	๑.๐	๒
ค๓๓๑๐๓	คณิตศาสตร์	๑.๐	๒	ค๓๓๑๐๔	คณิตศาสตร์	๑.๐	๒
				ว๓๐๑๑๓	วิทยาศาสตร์กายภาพ ๒	๑.๕	*๔
				ว๓๐๑๑๒	วิทยาศาสตร์กายภาพ ๑	๑.๕	๓
				ว๓๐๑๑๑	วิทยาศาสตร์ชีวภาพ	๑.๕	๓
ส๓๓๑๐๑	สังคมศึกษา ศาสนาและวัฒนธรรม	๑.๐	๒	ส๓๓๑๐๒	สังคมศึกษา ศาสนาและวัฒนธรรม	๑.๐	๒
พ๓๓๑๐๑	สุขศึกษาและพลศึกษา	๐.๕	๑	พ๓๓๑๐๒	สุขศึกษาและพลศึกษา	๐.๕	๑
ศ๓๓๑๐๑	ศิลปะ	๐.๕	๑	ศ๓๓๑๐๒	ศิลปะ	๐.๕	๑
อ๓๓๑๐๑	ภาษาอังกฤษ	๑.๐	*๓	อ๓๓๑๐๒	ภาษาอังกฤษ	๑.๐	*๓
รวมสาระพื้นฐาน		๖.๐	๑๓	รวมสาระพื้นฐาน		๙.๕	๒๑
สาระเพิ่มเติม				สาระเพิ่มเติม			
ค๓๓๒๐๕	คณิตศาสตร์เพิ่มเติม	๑.๕	๓	ค๓๓๒๐๖	คณิตศาสตร์เพิ่มเติม	๑.๕	๓
ค๓๓๒๐๗	แก้ปัญหาทางคณิตศาสตร์๑	๐.๕	๑	ค๓๓๒๐๘	แก้ปัญหาทางคณิตศาสตร์๒	๐.๕	๑
ว๓๐๒๑๐	ฟิสิกส์ ๑๐	๑.๕	*๔	ว๓๐๒๑๔	การสร้างสื่อคอมพิวเตอร์ช่วยสอน	๑.๐	๒
ว๓๐๒๓๐	เคมี ๑๐	๑.๕	๓				
ว๓๐๒๕๐	ชีววิทยา ๑๐	๑.๕	๓				
อ๓๐๒๑๐	การอ่านภาษาอังกฤษในชีวิตประจำวัน	๑.๐	๒	อ๓๐๒๑๑	การอ่านภาษาอังกฤษเชิงวิชาการ	๑.๐	๒
ว๓๐๒๙๓	การสร้างภาพเคลื่อนไหว	๑.๐	๒				
	**วิถีพุทธ		๑		**วิถีพุทธ		๑
รวมสาระเพิ่มเติม		๘.๕	๑๙	รวมสาระเพิ่มเติม		๔.๐	๙
กิจกรรม				กิจกรรม			
ก๓๓๙๐๑	แนะแนว		๑	ก๓๓๙๐๕	แนะแนว		๑
ก๓๓๙๐๒	ชุมนุม	}	๑	ก๓๓๙๐๖	ชุมนุม	}	๑
ก๓๓๙๐๓	รักษาดินแดน			ก๓๓๙๐๗	รักษาดินแดน		
ก๓๓๙๐๔	เพื่อสังคมและสาธารณประโยชน์		๑	ก๓๓๙๐๘	เพื่อสังคมและสาธารณประโยชน์		๑
รวมกิจกรรม			๓	รวมกิจกรรม			๓
รวมทั้งหมด		๑๔.๕	๓๕	รวมทั้งหมด		๑๓.๕	๓๓
รวมทั้งหมด/ภาคเรียน		๑๔.๕	๗๐๐	รวมทั้งหมด/ภาคเรียน		๑๓.๕	๖๖๐

โครงสร้างหลักสูตรโรงเรียนสิงห์บุรี
ตามหลักสูตรแกนกลางการศึกษาขั้นพื้นฐาน พุทธศักราช ๒๕๕๑ ปรับปรุง ๒๕๖๐
ห้องเรียนปกติ แผนฯวิทยาศาสตร์ - คณิตศาสตร์ - ภาษาอังกฤษ

ชั้นมัธยมศึกษาปีที่ ๖/๓ - ๖							
ภาคเรียนที่ ๑				ภาคเรียนที่ ๒			
รหัสวิชา	ชื่อวิชา	หน่วย ยกิต	ชั่วโมง	รหัสวิชา	ชื่อวิชา	หน่วย ยกิต	ชั่วโมง
สาระพื้นฐาน				สาระพื้นฐาน			
ท๓๓๑๐๑	ภาษาไทย	๑.๐	๒	ท๓๓๑๐๒	ภาษาไทย	๑.๐	๒
ค๓๓๑๐๓	คณิตศาสตร์	๑.๐	๒	ค๓๓๑๐๔	คณิตศาสตร์	๑.๐	๒
				ว๓๐๑๑๓	วิทยาศาสตร์กายภาพ ๒	๑.๕	*๔
				ว๓๐๑๑๒	วิทยาศาสตร์กายภาพ ๑	๑.๕	๓
				ว๓๐๑๑๑	วิทยาศาสตร์ชีวภาพ	๑.๕	๓
ส๓๓๑๐๑	สังคมศึกษา ศาสนาและ วัฒนธรรม	๑.๐	๒	ส๓๓๑๐๒	สังคมศึกษา ศาสนาและวัฒนธรรม	๑.๐	๒
พ๓๓๑๐๑	สุขศึกษาและพลศึกษา	๐.๕	๑	พ๓๓๑๐๒	สุขศึกษาและพลศึกษา	๐.๕	๑
ศ๓๓๑๐๑	ศิลปะ	๐.๕	๑	ศ๓๓๑๐๒	ศิลปะ	๐.๕	๑
อ๓๓๑๐๑	ภาษาอังกฤษ	๑.๐	*๓	อ๓๓๑๐๒	ภาษาอังกฤษ	๑.๐	*๓
รวมสาระพื้นฐาน		๕.๐	๑๑	รวมสาระพื้นฐาน		๙.๕	๒๑
สาระเพิ่มเติม				สาระเพิ่มเติม			
ค๓๓๒๐๑	คณิตศาสตร์เพิ่มเติม	๒.๐	๔	ค๓๓๒๐๒	คณิตศาสตร์เพิ่มเติม	๒.๐	๔
อ๓๐๒๑๐	การอ่านภาษาอังกฤษ ในชีวิตประจำวัน	๑.๐	๒	อ๓๐๒๑๑	การอ่านภาษาอังกฤษ เชิงวิชาการ	๑.๐	๒
ว๓๐๒๐๕	ฟิสิกส์ ๕	๒.๐	๔	ว๓๐๒๑๔	การสร้างสื่อคอมพิวเตอร์ช่วยสอน	๑.๐	๒
ว๓๐๒๒๕	เคมี ๕	๑.๕	๓				
ว๓๐๒๔๕	ชีววิทยา ๕	๑.๕	๓				
ว๓๐๒๙๓	การสร้างภาพเคลื่อนไหว	๑.๐	๒				
	**วิถีพุทธ		๑		**วิถีพุทธ		๑
รวมสาระเพิ่มเติม		๙.๐	๑๙	รวมสาระเพิ่มเติม		๔.๐	๙
กิจกรรม				กิจกรรม			
ก๓๓๙๐๑	แนะแนว		๑	ก๓๓๙๐๕	แนะแนว		๑
ก๓๓๙๐๒	ชุมนุม	}	๑	ก๓๓๙๐๖	ชุมนุม	}	๑
ก๓๓๙๐๓	รักษาดินแดน			ก๓๓๙๐๗	รักษาดินแดน		
ก๓๓๙๐๔	เพื่อสังคมและสาธารณประโยชน์		๑	ก๓๓๙๐๘	เพื่อสังคมและสาธารณประโยชน์		๑
รวมกิจกรรม			๓	รวมกิจกรรม			๓
รวมทั้งหมด		๑๔.๐	๓๓	รวมทั้งหมด		๑๓.๕	๓๓
รวมทั้งหมด/ภาคเรียน		๑๔.๐	๖๖๐	รวมทั้งหมด/ภาคเรียน		๑๓.๕	๖๖๐

โครงสร้างหลักสูตรโรงเรียนสิงห์บุรี
ตามหลักสูตรแกนกลางการศึกษาขั้นพื้นฐาน พุทธศักราช ๒๕๕๑ ปรับปรุง ๒๕๖๐
ห้องเรียนพิเศษ นิติ - รัฐศาสตร์

ชั้นมัธยมศึกษาปีที่ ๖/๗							
ภาคเรียนที่ ๑				ภาคเรียนที่ ๒			
รหัสวิชา	ชื่อวิชา	หน่วยกิต	ชั่วโมง	รหัสวิชา	ชื่อวิชา	หน่วยกิต	ชั่วโมง
สาระพื้นฐาน				สาระพื้นฐาน			
ท๓๓๑๐๑	ภาษาไทย	๑.๐	๒	ท๓๓๑๐๒	ภาษาไทย	๑.๐	๒
ค๓๓๑๐๓	คณิตศาสตร์	๑.๐	๒	ค๓๓๑๐๔	คณิตศาสตร์	๑.๐	๒
ส๓๓๑๐๑	สังคมศึกษา ศาสนาและวัฒนธรรม	๑.๐	๒	ส๓๓๑๐๒	สังคมศึกษา ศาสนาและวัฒนธรรม	๑.๐	๒
พ๓๓๑๐๑	สุขศึกษาและพลศึกษา	๐.๕	๑	พ๓๓๑๐๒	สุขศึกษาและพลศึกษา	๐.๕	๑
ศ๓๓๑๐๑	ศิลปะ	๐.๕	๑	ศ๓๓๑๐๒	ศิลปะ	๐.๕	๑
อ๓๓๑๐๑	ภาษาอังกฤษ	๑.๐	*๓	อ๓๓๑๐๒	ภาษาอังกฤษ	๑.๐	*๓
รวมสาระพื้นฐาน		๕.๐	๑๑	รวมสาระพื้นฐาน		๕.๐	๑๑
สาระเพิ่มเติม				สาระเพิ่มเติม			
ค๓๓๒๐๑	คณิตศาสตร์เพิ่มเติม	๒.๐	๔	ค๓๓๒๐๒	คณิตศาสตร์เพิ่มเติม	๒.๐	๔
ท๓๓๒๐๑	การเขียนเชิงสร้างสรรค์	๑.๐	๒	ท๓๓๒๐๕	ภาษาไทยเพื่อกิจกรรมการแสดง	๑.๐	๒
ท๓๓๒๐๗	วรรณกรรมเยาวชน	๑.๐	๒	ท๓๓๒๐๖	การอ่านคิดวิเคราะห์	๑.๐	๒
ส๓๐๒๓๕	กฎหมายแพ่งและพาณิชย์	๑.๐	๒	ส๓๐๒๓๗	กฎหมายรัฐธรรมนูญ	๑.๐	๒
ส๓๐๒๓๖	การเมืองการปกครอง ท้องถิ่นไทย	๑.๐	๒	ส๓๐๒๓๘	เหตุการณ์ปัจจุบัน	๑.๐	๒
อ๓๐๒๑๐	การอ่านภาษาอังกฤษ ในชีวิตประจำวัน	๑.๐	๒	อ๓๐๒๑๑	การอ่านภาษาอังกฤษ เชิงวิชาการ	๑.๐	๒
ว๓๐๒๙๓	การสร้างภาพเคลื่อนไหว	๑.๐	๒	ว๓๐๒๙๔	การสร้างสื่อคอมพิวเตอร์ช่วยสอน	๑.๐	๒
	**วิถีพุทธ		๑		**วิถีพุทธ		๑
รวมสาระเพิ่มเติม		๘.๐	๑๗	รวมสาระเพิ่มเติม		๘.๐	๑๗
กิจกรรม				กิจกรรม			
ก๓๓๙๐๑	แนะแนว		๑	ก๓๓๙๐๕	แนะแนว		๑
ก๓๓๙๐๒	ชุมนุม	}	๑	ก๓๓๙๐๖	ชุมนุม	}	๑
ก๓๓๙๐๓	รักษาดินแดน			ก๓๓๙๐๗	รักษาดินแดน		
ก๓๓๙๐๔	เพื่อสังคมและสาธารณประโยชน์		๑	ก๓๓๙๐๘	เพื่อสังคมและสาธารณประโยชน์		๑
รวมกิจกรรม			๓	รวมกิจกรรม			๓
รวมทั้งหมด		๑๓.๐	๓๑	รวมทั้งหมด		๑๓.๐	๓๑
รวมทั้งหมด/ภาคเรียน		๑๓.๐	๖๒๐	รวมทั้งหมด/ภาคเรียน		๑๓.๐	๖๒๐

โครงสร้างหลักสูตรโรงเรียนสิงห์บุรี
ตามหลักสูตรแกนกลางการศึกษาขั้นพื้นฐาน พุทธศักราช ๒๕๕๑ ปรับปรุง ๒๕๖๐
แผนการเรียนภาษา - ภาษาญี่ปุ่น

ชั้นมัธยมศึกษาปีที่ ๖/๘							
ภาคเรียนที่ ๑				ภาคเรียนที่ ๒			
รหัสวิชา	ชื่อวิชา	หน่วยกิต	ชั่วโมง	รหัสวิชา	ชื่อวิชา	หน่วยกิต	ชั่วโมง
สาระพื้นฐาน				สาระพื้นฐาน			
ท๓๓๑๐๑	ภาษาไทย	๑.๐	๒	ท๓๓๑๐๒	ภาษาไทย	๑.๐	๒
ค๓๓๑๐๑	คณิตศาสตร์	๑.๐	๒	ค๓๓๑๐๒	คณิตศาสตร์	๑.๐	๒
ส๓๓๑๐๑	สังคมศึกษา ศาสนาและวัฒนธรรม	๑.๐	๒	ส๓๓๑๐๒	สังคมศึกษา ศาสนาและวัฒนธรรม	๑.๐	๒
พ๓๓๑๐๑	สุขศึกษาและพลศึกษา	๐.๕	๑	พ๓๓๑๐๒	สุขศึกษาและพลศึกษา	๐.๕	๑
ศ๓๓๑๐๑	ศิลปะ	๐.๕	๑	ศ๓๓๑๐๒	ศิลปะ	๐.๕	๑
อ๓๓๑๐๑	ภาษาอังกฤษ	๑.๐	*๓	อ๓๓๑๐๒	ภาษาอังกฤษ	๑.๐	*๓
รวมสาระพื้นฐาน		๕.๐	๑๑	รวมสาระพื้นฐาน		๕.๐	๑๑
สาระเพิ่มเติม				สาระเพิ่มเติม			
ท๓๓๒๐๑	การเขียนเชิงสร้างสรรค์	๑.๐	๒	ท๓๓๒๐๕	ภาษาไทยเพื่อกิจกรรมการแสดง	๑.๐	๒
ท๓๓๒๐๗	วรรณกรรมเยาวชน	๑.๐	๒	ท๓๓๒๐๖	การอ่านคิดวิเคราะห์	๑.๐	๒
อ๓๑๒๑๐	การอ่านภาษาอังกฤษในชีวิตประจำวัน	๑.๐	๒	อ๓๑๒๑๑	การอ่านภาษาอังกฤษเชิงวิชาการ	๑.๐	๒
ญ๓๑๒๓๔	ภาษาญี่ปุ่น ๕	๒.๐	๔	ญ๓๑๒๓๕	ภาษาญี่ปุ่น ๖	๒.๐	๔
ญ๓๑๒๔๐	ภาษาและวัฒนธรรมญี่ปุ่น๕	๑.๐	๒	ญ๓๑๒๔๑	ภาษาและวัฒนธรรมญี่ปุ่น๖	๑.๐	๒
ว๓๑๒๔๓	การสร้างภาพเคลื่อนไหว	๑.๐	๒	ว๓๑๒๔๔	การสร้างสื่อคอมพิวเตอร์ช่วยสอน	๑.๐	๒
ส๓๑๒๐๓	ศาสนาสากล	๑.๐	๒	ส๓๑๒๔๘	เหตุการณ์ปัจจุบัน	๑.๐	๒
	**วิทย์พุทธ		๑		**วิทย์พุทธ		๑
รวมสาระเพิ่มเติม		๘.๐	๑๗	รวมสาระเพิ่มเติม		๘.๐	๑๗
กิจกรรม				กิจกรรม			
ก๓๓๔๐๑	แนะแนว		๑	ก๓๓๔๐๕	แนะแนว		๑
ก๓๓๔๐๒	ชุมนุม	}	๑	ก๓๓๔๐๖	ชุมนุม	}	๑
ก๓๓๔๐๓	รักษาดินแดน			ก๓๓๔๐๗	รักษาดินแดน		
ก๓๓๔๐๔	เพื่อสังคมและสาธารณประโยชน์			ก๓๓๔๐๘	เพื่อสังคมและสาธารณประโยชน์		
รวมกิจกรรม			๓	รวมกิจกรรม			๓
รวมทั้งหมด		๑๓.๐	๓๑	รวมทั้งหมด		๑๓.๐	๓๑
รวมทั้งหมด/ภาคเรียน		๑๓.๐	๖๒๐	รวมทั้งหมด/ภาคเรียน		๑๓.๐	๖๒๐

โครงสร้างหลักสูตรโรงเรียนสิงห์บุรี
ตามหลักสูตรแกนกลางการศึกษาขั้นพื้นฐาน พุทธศักราช ๒๕๕๑ ปรับปรุง ๒๕๖๐
แผนการเรียนภาษา - ภาษาจีน

ชั้นมัธยมศึกษาปีที่ ๖/๙							
ภาคเรียนที่ ๑				ภาคเรียนที่ ๒			
รหัสวิชา	ชื่อวิชา	หน่วยกิต	ชั่วโมง	รหัสวิชา	ชื่อวิชา	หน่วยกิต	ชั่วโมง
สาระพื้นฐาน				สาระพื้นฐาน			
ท๓๓๑๐๑	ภาษาไทย	๑.๐	๒	ท๓๓๑๐๒	ภาษาไทย	๑.๐	๒
ค๓๓๑๐๑	คณิตศาสตร์	๑.๐	๒	ค๓๓๑๐๒	คณิตศาสตร์	๑.๐	๒
ส๓๓๑๐๑	สังคมศึกษา ศาสนาและวัฒนธรรม	๑.๐	๒	ส๓๓๑๐๒	สังคมศึกษา ศาสนาและวัฒนธรรม	๑.๐	๒
พ๓๓๑๐๑	สุขศึกษาและพลศึกษา	๐.๕	๑	พ๓๓๑๐๒	สุขศึกษาและพลศึกษา	๐.๕	๑
ศ๓๓๑๐๑	ศิลปะ	๐.๕	๑	ศ๓๓๑๐๒	ศิลปะ	๐.๕	๑
อ๓๓๑๐๑	ภาษาอังกฤษ	๑.๐	*๓	อ๓๓๑๐๒	ภาษาอังกฤษ	๑.๐	*๓
รวมสาระพื้นฐาน		๕.๐	๑๑	รวมสาระพื้นฐาน		๕.๐	๑๑
สาระเพิ่มเติม				สาระเพิ่มเติม			
ท๓๓๒๐๑	การเขียนเชิงสร้างสรรค์	๑.๐	๒	ท๓๓๒๐๕	ภาษาไทยเพื่อกิจกรรมการแสดง	๑.๐	๒
ท๓๓๒๐๗	วรรณกรรมเยาวชน	๑.๐	๒	ท๓๓๒๐๖	การอ่านคิดวิเคราะห์	๑.๐	๒
อ๓๒๒๑๐	การอ่านภาษาอังกฤษในชีวิตประจำวัน	๑.๐	๒	อ๓๐๒๑๑	การอ่านภาษาอังกฤษเชิงวิชาการ	๑.๐	๒
จ๓๐๒๒๘	ภาษาจีน ๕	๒.๐	๔	จ๓๐๒๒๙	ภาษาจีน ๖	๒.๐	๔
จ๓๐๒๓๔	ภาษาจีนฟัง พูด ๕	๑.๐	๒	จ๓๐๒๓๕	ภาษาจีนฟัง พูด ๖	๑.๐	๒
ว๓๐๒๙๓	การสร้างภาพเคลื่อนไหว	๑.๐	๒	ว๓๐๒๙๔	การสร้างสื่อคอมพิวเตอร์ช่วยสอน	๑.๐	๒
ส๓๐๒๐๓	ศาสนาสากล	๑.๐	๒	ส๓๐๒๘๘	เหตุการณ์ปัจจุบัน	๑.๐	๒
	**วิถีพุทธ		๑		**วิถีพุทธ		๑
รวมสาระเพิ่มเติม		๘.๐	๑๗	รวมสาระเพิ่มเติม		๘.๐	๑๗
กิจกรรม				กิจกรรม			
ก๓๓๙๐๑	แนะแนว		๑	ก๓๓๙๐๕	แนะแนว		๑
ก๓๓๙๐๒	ชุมนุม	}	๑	ก๓๓๙๐๖	ชุมนุม	}	๑
ก๓๓๙๐๓	รักษาดินแดน			ก๓๓๙๐๗	รักษาดินแดน		
ก๓๓๙๐๔	เพื่อสังคมและสาธารณประโยชน์			ก๓๓๙๐๘	เพื่อสังคมและสาธารณประโยชน์		
รวมกิจกรรม			๓	รวมกิจกรรม			๓
รวมทั้งหมด		๑๓.๐	๓๑	รวมทั้งหมด		๑๓.๐	๓๑
รวมทั้งหมด/ภาคเรียน		๑๓.๐	๖๒๐	รวมทั้งหมด/ภาคเรียน		๑๓.๐	๖๒๐

โครงสร้างหลักสูตรโรงเรียนสิงห์บุรี
ตามหลักสูตรแกนกลางการศึกษาขั้นพื้นฐาน พุทธศักราช ๒๕๕๑ ปรับปรุง ๒๕๖๐
แผนการเรียนภาษา - ภาษาอังกฤษ (IEP)

ชั้นมัธยมศึกษาปีที่ ๖/๑๐							
ภาคเรียนที่ ๑				ภาคเรียนที่ ๒			
รหัสวิชา	ชื่อวิชา	หน่วยกิต	ชั่วโมง	รหัสวิชา	ชื่อวิชา	หน่วยกิต	ชั่วโมง
สาระพื้นฐาน				สาระพื้นฐาน			
ท๓๓๑๐๑	ภาษาไทย	๑.๐	๒	ท๓๓๑๐๒	ภาษาไทย	๑.๐	๒
ค๓๓๑๐๑	คณิตศาสตร์	๑.๐	๒	ค๓๓๑๐๒	คณิตศาสตร์	๑.๐	๒
ส๓๓๑๐๑	สังคมศึกษา ศาสนาและวัฒนธรรม	๑.๐	๒	ส๓๓๑๐๒	สังคมศึกษา ศาสนาและวัฒนธรรม	๑.๐	๒
พ๓๓๑๐๑	สุขศึกษาและพลศึกษา	๐.๕	๑	พ๓๓๑๐๒	สุขศึกษาและพลศึกษา	๐.๕	๑
ศ๓๓๑๐๑	ศิลปะ	๐.๕	๑	ศ๓๓๑๐๒	ศิลปะ	๐.๕	๑
อ๓๓๑๐๑	ภาษาอังกฤษ	๑.๐	*๓	อ๓๓๑๐๒	ภาษาอังกฤษ	๑.๐	*๓
รวมสาระพื้นฐาน		๕.๐	๑๑	รวมสาระพื้นฐาน		๕.๐	๑๑
สาระเพิ่มเติม				สาระเพิ่มเติม			
ท๓๓๒๐๖	การอ่าน คิด วิเคราะห์	๑.๐	๒	ท๓๓๒๐๑	การเขียนเชิงสร้างสรรค์	๑.๐	๒
ท๓๓๒๐๕	ภาษาไทยเพื่อกิจกรรมการ แสดง	๑.๐	๒	ท๓๓๒๐๗	วรรณกรรมเยาวชน	๑.๐	๒
อ๓๐๒๑๐	การอ่านภาษาอังกฤษ ในชีวิตประจำวัน	๑.๐	๒	อ๓๐๒๑๑	การอ่านภาษาอังกฤษ เชิงวิชาการ	๑.๐	๒
อ๓๐๒๐๖	การอ่านเพื่อความบันเทิง ๑	๑.๐	๒	อ๓๐๒๐๗	การอ่านเพื่อความบันเทิง ๒	๑.๐	๒
อ๓๐๒๓๓	ภาษาอังกฤษการเขียน ๕	๑.๐	๒	อ๓๐๒๓๔	ภาษาอังกฤษการเขียน ๖	๑.๐	๒
ว๓๐๒๙๓	การสร้างภาพเคลื่อนไหว	๑.๐	๒	ว๓๐๒๙๔	การสร้างสื่อคอมพิวเตอร์ช่วยสอน	๑.๐	๒
ส๓๐๒๐๓	ศาสนาสากล	๑.๐	๒	ส๓๐๒๘๘	เหตุการณ์ปัจจุบัน	๑.๐	๒
พ๓๓๒๐๒	กิจกรรมเข้าจังหวะ ๑	๐.๕	๑	พ๓๓๒๐๓	กิจกรรมเข้าจังหวะ ๒	๐.๕	๑
	**วิถีพุทธ		๑		**วิถีพุทธ		๑
รวมสาระเพิ่มเติม		๗.๕	๑๖	รวมสาระเพิ่มเติม		๗.๕	๑๖
กิจกรรม				กิจกรรม			
ก๓๓๙๐๑	แนะแนว		๑	ก๓๓๙๐๕	แนะแนว		๑
ก๓๓๙๐๒	ชุมนุม	}	๑	ก๓๓๙๐๖	ชุมนุม	}	๑
ก๓๓๙๐๓	รักษาดินแดน			ก๓๓๙๐๗	รักษาดินแดน		
ก๓๓๙๐๔	เพื่อสังคมและสาธารณประโยชน์		๑	ก๓๓๙๐๘	เพื่อสังคมและสาธารณประโยชน์		๑
รวมกิจกรรม			๓	รวมกิจกรรม			๓
รวมทั้งหมด		๑๒.๕	๓๐	รวมทั้งหมด		๑๒.๕	๓๐
รวมทั้งหมด/ภาคเรียน		๑๒.๕	๖๐๐	รวมทั้งหมด/ภาคเรียน		๑๒.๕	๖๐๐

โครงสร้างหลักสูตรโรงเรียนสิงห์บุรี
ตามหลักสูตรแกนกลางการศึกษาขั้นพื้นฐาน พุทธศักราช ๒๕๕๑ ปรับปรุง ๒๕๖๐
แผนการเรียน ภาษาไทย-สังคม

ชั้นมัธยมศึกษาปีที่ ๖/๑๑							
ภาคเรียนที่ ๑				ภาคเรียนที่ ๒			
รหัสวิชา	ชื่อวิชา	หน่วยกิต	ชั่วโมง	รหัสวิชา	ชื่อวิชา	หน่วยกิต	ชั่วโมง
สาระพื้นฐาน				สาระพื้นฐาน			
ท๓๓๑๐๑	ภาษาไทย	๑.๐	๒	ท๓๓๑๐๒	ภาษาไทย	๑.๐	๒
ค๓๓๑๐๑	คณิตศาสตร์	๑.๐	๒	ค๓๓๑๐๒	คณิตศาสตร์	๑.๐	๒
ส๓๓๑๐๑	สังคมศึกษา ศาสนาและวัฒนธรรม	๑.๐	๒	ส๓๓๑๐๒	สังคมศึกษา ศาสนาและวัฒนธรรม	๑.๐	๒
พ๓๓๑๐๑	สุขศึกษาและพลศึกษา	๐.๕	๑	พ๓๓๑๐๒	สุขศึกษาและพลศึกษา	๐.๕	๑
ศ๓๓๑๐๑	ศิลปะ	๐.๕	๑	ศ๓๓๑๐๒	ศิลปะ	๐.๕	๑
อ๓๓๑๐๑	ภาษาอังกฤษ	๑.๐	*๓	อ๓๓๑๐๒	ภาษาอังกฤษ	๑.๐	*๓
รวมสาระพื้นฐาน		๕.๐	๑๑	รวมสาระพื้นฐาน		๕.๐	๑๑
สาระเพิ่มเติม				สาระเพิ่มเติม			
ท๓๓๒๐๕	ภาษาไทยเพื่อกิจกรรมการ แสดง	๑.๐	๒	ท๓๓๒๐๑	การเขียนเชิงสร้างสรรค์	๑.๐	๒
ท๓๓๒๐๖	การอ่าน คิด วิเคราะห์	๑.๐	๒	ท๓๓๒๐๗	วรรณกรรมเยาวชน	๑.๐	๒
อ๓๐๒๑๐	การอ่านภาษาอังกฤษ ในชีวิตประจำวัน	๑.๐	๒	อ๓๐๒๑๑	การอ่านภาษาอังกฤษ เชิงวิชาการ	๑.๐	๒
ส๓๐๒๓๖	การเมืองการปกครองท้องถิ่นไทย	๑.๐	๒	ส๓๐๒๒๗	กฎหมายรัฐธรรมนูญ	๑.๐	๒
ส๓๐๒๐๓	ศาสนาสากล	๑.๐	๒	ส๓๐๒๑๘	เหตุการณ์ปัจจุบัน	๑.๐	๒
ว๓๐๒๙๓	การสร้างภาพเคลื่อนไหว	๑.๐	๒	ว๓๐๒๙๔	การสร้างสื่อคอมพิวเตอร์ช่วยสอน	๑.๐	๒
พ๓๓๒๐๒	กิจกรรมเข้าจังหวะ ๑	๐.๕	๑	พ๓๓๒๐๓	กิจกรรมเข้าจังหวะ ๒	๐.๕	๑
	**วิถีพุทธ		๑		**วิถีพุทธ		๑
รวมสาระเพิ่มเติม		๗.๐	๑๔	รวมสาระเพิ่มเติม		๗.๐	๑๔
กิจกรรม				กิจกรรม			
ก๓๓๙๐๑	แนะแนว		๑	ก๓๓๙๐๕	แนะแนว		๑
ก๓๓๙๐๒	ชุมนุม	}	๑	ก๓๓๙๐๖	ชุมนุม	}	๑
ก๓๓๙๐๓	รักษาดินแดน			ก๓๓๙๐๗	รักษาดินแดน		
ก๓๓๙๐๔	เพื่อสังคมและสาธารณประโยชน์		๑	ก๓๓๙๐๘	เพื่อสังคมและสาธารณประโยชน์		๑
รวมกิจกรรม			๓	รวมกิจกรรม			๓
รวมทั้งหมด		๑๒.๐	๒๘	รวมทั้งหมด		๑๒.๐	๒๘
รวมทั้งหมด/ภาคเรียน		๑๒.๐	๕๖๐	รวมทั้งหมด/ภาคเรียน		๑๒.๐	๕๖๐

โครงสร้างหลักสูตรโรงเรียนสิงห์บุรี
ตามหลักสูตรแกนกลางการศึกษาขั้นพื้นฐาน พุทธศักราช ๒๕๕๑ ปรับปรุง ๒๕๖๐
แผนการเรียน ภาษา-คณิตศาสตร์

ชั้นมัธยมศึกษาปีที่ ๖/๑๒							
ภาคเรียนที่ ๑				ภาคเรียนที่ ๒			
รหัสวิชา	ชื่อวิชา	หน่วยกิต	ชั่วโมง	รหัสวิชา	ชื่อวิชา	หน่วยกิต	ชั่วโมง
สาระพื้นฐาน				สาระพื้นฐาน			
ท๓๓๑๐๑	ภาษาไทย	๑.๐	๒	ท๓๓๑๐๒	ภาษาไทย	๑.๐	๒
ค๓๓๑๐๓	คณิตศาสตร์	๑.๐	๒	ค๓๓๑๐๔	คณิตศาสตร์	๑.๐	๒
ส๓๓๑๐๑	สังคมศึกษา ศาสนาและวัฒนธรรม	๑.๐	๒	ส๓๓๑๐๒	สังคมศึกษา ศาสนาและวัฒนธรรม	๑.๐	๒
พ๓๓๑๐๑	สุขศึกษาและพลศึกษา	๐.๕	๑	พ๓๓๑๐๒	สุขศึกษาและพลศึกษา	๐.๕	๑
ศ๓๓๑๐๑	ศิลปะ	๐.๕	๑	ศ๓๓๑๐๒	ศิลปะ	๐.๕	๑
อ๓๓๑๐๑	ภาษาอังกฤษ	๑.๐	*๓	อ๓๓๑๐๒	ภาษาอังกฤษ	๑.๐	*๓
รวมสาระพื้นฐาน		๕.๐	๑๑	รวมสาระพื้นฐาน		๕.๐	๑๑
สาระเพิ่มเติม				สาระเพิ่มเติม			
ค๓๓๒๐๑	คณิตศาสตร์เพิ่มเติม	๒.๐	๔	ค๓๓๒๐๒	คณิตศาสตร์เพิ่มเติม	๒.๐	๔
ท๓๓๒๐๖	การอ่าน คิด วิเคราะห์	๑.๐	๒	ท๓๓๒๐๑	การเขียนเชิงสร้างสรรค์	๑.๐	๒
ท๓๓๒๐๕	ภาษาไทยเพื่อกิจกรรมการ แสดง	๑.๐	๒	ท๓๓๒๐๗	วรรณกรรมเยาวชน	๑.๐	๒
อ๓๐๒๑๐	การอ่านภาษาอังกฤษใน ชีวิตประจำวัน	๑.๐	๒	อ๓๐๒๑๑	การอ่านภาษาอังกฤษเชิง วิชาการ	๑.๐	๒
อ๓๐๒๐๖	การอ่านเพื่อความบันเทิง ๑	๑.๐	๒	อ๓๐๒๐๗	การอ่านเพื่อความบันเทิง ๒	๑.๐	๒
ว๓๐๒๙๓	การสร้างภาพเคลื่อนไหว	๑.๐	๒	ว๓๐๒๙๔	การสร้างสื่อคอมพิวเตอร์ช่วยสอน	๑.๐	๒
ค๓๓๒๐๗	การแก้ปัญหาทาง คณิตศาสตร์๑	๐.๕	๑	ค๓๓๒๐๘	การแก้ปัญหาทาง คณิตศาสตร์๒	๐.๕	๑
	**วิถีพุทธ		๑		**วิถีพุทธ		๑
รวมสาระเพิ่มเติม		๗.๕	๑๖	รวมสาระเพิ่มเติม		๗.๕	๑๖
กิจกรรม				กิจกรรม			
ก๓๓๙๐๑	แนะแนว		๑	ก๓๓๙๐๕	แนะแนว		๑
ก๓๓๙๐๒	ชุมนุม	}	๑	ก๓๓๙๐๖	ชุมนุม	}	๑
ก๓๓๙๐๓	รักษาดินแดน			ก๓๓๙๐๗	รักษาดินแดน		
ก๓๓๙๐๔	เพื่อสังคมและสาธารณประโยชน์		๑	ก๓๓๙๐๘	เพื่อสังคมและสาธารณประโยชน์		๑
รวมกิจกรรม			๓	รวมกิจกรรม			๓
รวมทั้งหมด		๑๒.๕	๓๐	รวมทั้งหมด		๑๒.๕	๓๐
รวมทั้งหมด/ภาคเรียน		๑๒.๕	๖๐๐	รวมทั้งหมด/ภาคเรียน		๑๒.๕	๖๐๐

แหล่งเรียนรู้ ภูมิปัญญาท้องถิ่น

- ๑) ห้องสมุดมีขนาด ๗๒๐ ตารางเมตร จำนวนหนังสือในห้องสมุด ๒๖,๐๐๐ เล่ม
- ๒) การสืบค้นและการยืมคืนใช้ระบบ บาร์โค้ด จัดหมวดหมู่ตามระบบดิวอี้
- ๓) จำนวนนักเรียนที่ใช้ห้องสมุดในปีการศึกษาที่รายงานยังไม่มีขณะรายงานมีสถานการณ์การระบาดของเชื้อไวรัสโคโรนา (COVID-๑๙) ไม่มีนักเรียนมาใช้ห้องสมุดในสถานศึกษา
- ๔) ห้องปฏิบัติการ

ห้องปฏิบัติการวิทยาศาสตร์	จำนวน	๗	ห้อง
ห้องปฏิบัติการคอมพิวเตอร์	จำนวน	๕	ห้อง
ห้องปฏิบัติการทางภาษา	จำนวน	๒	ห้อง
ห้องสมุด	จำนวน	๑	ห้อง
ห้องโสตทัศนศึกษา	จำนวน	๑	ห้อง
ห้องพยาบาล	จำนวน	๑	ห้อง
ห้องประชุม	จำนวน	๕	ห้อง
- ๕) คอมพิวเตอร์

ใช้ในการจัดการเรียนการสอน	จำนวน	๓๘๐	เครื่อง
ใช้ในการสืบค้นข้อมูลทางอินเทอร์เน็ต	จำนวน	๓๒๙	เครื่อง
คอมพิวเตอร์สำหรับการบริหารจัดการ	จำนวน	๕๑	เครื่อง
- ๖) แหล่งเรียนรู้ในโรงเรียน

ชื่อแหล่งเรียนรู้	สถิติการใช้จำนวนครั้ง / ปี
หอวัฒนธรรม	๓๕๐
สนามกีฬา	๕
เรือนเพาะชำ	๕,๔๐๐
ธนาคารโรงเรียน	๔๐๐
ห้องปฏิบัติการวิทยาศาสตร์	๕,๖๐๐
ห้องโสตทัศนศึกษา	๑,๐๐๐
ห้องเกษตรกรรม	๘,๔๙๐
ห้องปฏิบัติการคอมพิวเตอร์	๓,๕๖๐
โรงฝึกงาน	๕,๔๐๐
ศูนย์กีฬา	๓๒๐
ห้องศิลปะ	๑,๔๘๐
ห้องนาฏศิลป์	๑,๔๘๐
ห้องดนตรีไทย	๗๒๐
ห้องดนตรีสากล	๗๒๐
ห้องภาษาจีน	๗๒๐
ห้องภาษาญี่ปุ่น	๙๖๐
ห้องสมุด	๕,๕๒๒

๗) แหล่งเรียนรู้ภายนอกโรงเรียน

ชื่อแหล่งเรียนรู้	สถิติการใช้จำนวนครั้ง / ปี
วัดสังฆราชาวาส	๑
เตาเผาแม่น้ำน้อย	๑
ศูนย์ราชการจังหวัดสิงห์บุรี	๑
ห้องประชุมองค์การบริหารส่วนจังหวัด	๑
อนุสาวรีย์วีรชนชาวบ้านบางระจัน	๑
เมืองโบราณบ้านคูเมือง	๑
วัดสว่างอารมณ์	๑
วัดพระนอนจักรสีห์	๑
วัดพิบูลทอง	๑
พิพิธภัณฑ์สถานแห่งชาติอินทร์บุรี	๑
ทัศนศึกษานอกสถานที่	๖

เกียรติยศและผลงานดีเด่นในรอบปีที่ผ่านมา

ปีการศึกษา ๒๕๖๕.

รางวัลสถานศึกษา

ที่	ประเภทรางวัล / ระดับของรางวัล	ปี พ.ศ. ที่ได้รับ	ผู้ได้รับรางวัล นักเรียน	ผู้ได้รับรางวัล / ครูผู้ฝึกซ้อม	ชื่อรางวัล/ผลงาน	หน่วยงานเจ้าของรางวัล	หมายเหตุ
๑	ระดับประเทศ	๒๕๖๖	นายโชควิเชียร บุญวงศ์ นายเมธิส รมณีย์ น.ส.สุพิชฌาย์ ชันทอง	นางจุฬาลักษณ์ กลั่นสกุล น.ส.สุกฤตา ทิชินพงศ์	ได้รับรางวัล การประกวด EGAT Green Learning Academy ประจำปี ๒๕๖๖ ระดับมัธยมศึกษา	การไฟฟ้าฝ่ายผลิต แห่งประเทศไทย	
๒	ระดับประเทศ	๒๕๖๖	นายโชควิเชียร บุญวงศ์ นายเมธิส รมณีย์ น.ส.สุพิชฌาย์ ชันทอง	นางจุฬาลักษณ์ กลั่นสกุล น.ส.สุกฤตา ทิชินพงศ์ นางวลัยรัตน์ หล้าริ้ว	ได้รับรางวัล ชนะเลิศ ระดับประเทศ EGAT Green Talk	การไฟฟ้าฝ่ายผลิต แห่งประเทศไทย	
๓	ระดับประเทศ	๒๕๖๖	ด.ช.ชัยทัต ล้ำเลิศ น.ส.เขมิกา อางจะสมิต ด.ญ.ปาณิสรา พานทอง ด.ญ.รัตนา ศรีรัตนเกต นายศิริวิทย์ บานเย็นงาม นายเตชินท์ แทนทอง นายปริญญา พงษ์เฉย น.ส.อภิวรรณ รัศมีวงษ์ น.ส.กนกพร รียอง ด.ญ.พิชญา เดชสุวรรณ ด.ญ.ณัฐนันท์ พลอยคำ	นายชาคริส ภู่งาม น.ส.ปรีศนียา วณิชสัมบัณ นางเรณู รมโพธิ์ นายจำเรียง หล้าริ้ว นายปรีชา มีชัย นายมานพ แสงสว่าง นางจุฬาลักษณ์ กลั่นสกุล น.ส.สุกฤตา ทิชินพงศ์ น.ส.นุสรรา หัวไผ่ นายปฐมินทร์ อินवान นายณัฐศักดิ์ ปิยะโชติ	ได้รับรางวัลโล่และเกียรติ บัตร ระดับประเทศ โรงเรียนสีเขียวเบอร์ ๕	การไฟฟ้าฝ่ายผลิต แห่งประเทศไทย	

ที่	ประเภทรางวัล / ระดับของรางวัล	ปี พ.ศ. ที่ได้รับ	ผู้ได้รับรางวัล นักเรียน	ผู้ได้รับรางวัล / ครูผู้ฝึกซ้อม	ชื่อรางวัล/ผลงาน	หน่วยงานเจ้าของรางวัล	หมายเหตุ
			ด.ช.วศธร คำสุข นายรพีพัฒน์ แวงงาม ด.ช.ธนภัทร พิงโกคา น.ส.จิตาภา วงศ์ยศ นายศักดิ์ดา อิ่มเจริญ น.ส.วันวิสาข์ กลิ่นสุคน นายโชควิเชียร บุญวงศ์ นายเมธิส รมณีย์ น.ส.สุพิชฌาย์ ชันทอง น.ส.มนสิการ เพ็ชรนิล น.ส.จาดุพร แสงเมือง น.ส.พสนันน์ สีğun น.ส.ณัฐชยา เพ็งอิม น.ส.กัญญารัตน์ ธีววิริยะ	น.ส.ลักษิกา แย้มนุ่น นายกานต์ ทองสุก นายเอกชัย สุขเคหา น.ส.อาภาวรรณ สว่างศรี นายกิตติพงษ์ สงวนใจ นางอรุณศรี ศรีชัย ว่าที่ร้อยตรีนิพนธ์ เทียนทอง นายช้องชัย คงดี นายฤกษ์พงษ์ พงษ์สัตยา นางนพพร เขตการณ์ นายณัฐนนท์ โพธิ์ทับไทย นายพลนพ น้อยหล่น นายอุดมศักดิ์ วัชร นางวลัยรัตน์ หล้าริ้ว นายรัฐพงศ์ โสจะยะพันธ์ นายฤชานนท์ อินอ่วม			

รางวัลครู และ นักเรียน

ที่	ประเภทรางวัล / ระดับของรางวัล	ปี พ.ศ. ที่ได้รับ	ผู้ได้รับรางวัล นักเรียน	ผู้ได้รับรางวัล / ครูผู้ฝึกซ้อม	ชื่อรางวัล/ผลงาน	หน่วยงานเจ้าของรางวัล	หมายเหตุ
๑	รองชนะเลิศอันดับที่ ๒ ระดับภูมิภาค	๒๕๖๖	น.ส.จิรัชยา ปลั่งมะณี น.ส.ณฐมน ทิพย์สุวรรณมาลา น.ส.กัณฑ์ธิดา เดชกฤษุช	นางนันทรัตน์ ประพสุโร นายภักกิตต์ วรรณสุทธิ	ได้รับรางวัลรองชนะเลิศอันดับที่ ๒ ระดับภูมิภาคการแข่งขันสิ่งประดิษฐ์ทางวิทยาศาสตร์ ระดับชั้นมัธยมศึกษาตอนปลาย โครงการประกวดสิ่งประดิษฐ์ทางวิทยาศาสตร์และเทคโนโลยี ระดับชั้นมัธยมศึกษาตอนปลาย	ม.ราชภัฏอุยงูทยา	
๒	รางวัลชนะเลิศ ระดับเหรียญทอง ถ้วยพระราชทานสมเด็จพระกนิษฐาธิราชเจ้า กรมสมเด็จพระเทพรัตนราชสุดาฯ สยามบรมราชกุมารี	๒๕๖๖	น.ส.ปาไลตา อ่อนตา น.ส.วีรวรรณ สาสุข น.ส.พรธิตา คุ่มครอง	นายโสรัฐร์ ชันติกุล นางหทัยชนก ชันติกุล	โครงการคณิตศาสตร์ ประเภทสร้างทฤษฎีหรือคำอธิบายทางคณิตศาสตร์ ระดับชั้นมัธยมศึกษาตอนปลาย	ม.ราชภัฏนครสวรรค์	
๓	รางวัลรองชนะเลิศ อันดับ ๑ เหรียญเงิน" (อันดับ ๒ ของประเทศ)	๒๕๖๖	น.ส.ภัคจิรา ขำเอี่ยม น.ส.นราทิพย์ โทลี น.ส.นภัสรพี แจ่มมี	นายโสรัฐร์ ชันติกุล นางหทัยชนก ชันติกุล	โครงการคณิตศาสตร์ ประเภทบูรณาการความรู้ในคณิตศาสตร์ไปประยุกต์ใช้ ระดับชั้นมัธยมศึกษาตอนปลาย	ม.ราชภัฏนครสวรรค์	

ที่	ประเภทรางวัล / ระดับของรางวัล	ปี พ.ศ. ที่ได้รับ	ผู้ได้รับรางวัล นักเรียน	ผู้ได้รับรางวัล / ครูผู้ฝึกซ้อม	ชื่อรางวัล/ผลงาน	หน่วยงานเจ้าของรางวัล	หมายเหตุ
๔	เหรียญทองแดง (อันดับที่ ๑๓ ของประเทศ)	๒๕๖๖	ด.ช.พงศวุตม รอดโถม	นางอมราภรณ์ แสงทอง	การแข่งขันคิดเลขเร็ว ม.ต้น	ม.ราชภัฏนครสวรรค์	
๕	เหรียญทอง (อันดับ ๗ ของประเทศ)	๒๕๖๖	น.ส.สุพิชชา สิงห์ดี	นางกาญจนา ชานานิรมิตผล	การแข่งขันซูโดกุ ม.ปลาย	ม.ราชภัฏนครสวรรค์	
๖	เหรียญเงิน (อันดับที่ ๓๔ ของประเทศ)	๒๕๖๖	น.ส.จิรัชยา ปลั่งมะณี	น.ส.อรพรรณ ทองศรีนาค	การแข่งขันซูโดกุ ม.ปลาย	ม.ราชภัฏนครสวรรค์	
๗	รางวัล BRONZE AWARD ในระดับนานาชาติ	๒๕๖๖	น.ส.ปาไลตา อ่อนตา น.ส.วีรวรรณ สาสุข น.ส.พรธิตา คุ่มครอง	นายโสรัฐร์ ชันติกุล นางหทัยชนก ชันติกุล	โครงการคณิตศาสตร์ International STEM Innovation Olympiad (ISIO) ๒๐๒๓ สาขา Applied Mathematics	The Organizing Center for STEM Olympiad (OCSO)	
๘	รางวัล SILVER AWARD ในระดับนานาชาติ	๒๕๖๖	น.ส.ภัคจิรา ขำเอี่ยม น.ส.นราทิพย์ โทลี น.ส.นภัสรพี แจ่มมี	นายโสรัฐร์ ชันติกุล นางหทัยชนก ชันติกุล	โครงการคณิตศาสตร์ International STEM Innovation Olympiad (ISIO) ๒๐๒๓ สาขา Applied Mathematics	The Organizing Center for STEM Olympiad (OCSO)	

ที่	ประเภทรางวัล / ระดับของรางวัล	ปี พ.ศ. ที่ได้รับ	ผู้ได้รับรางวัล นักเรียน	ผู้ได้รับรางวัล / ครูผู้ฝึกซ้อม	ชื่อรางวัล/ผลงาน	หน่วยงานเจ้าของรางวัล	หมายเหตุ
๙	โล่รางวัลชนะเลิศอันดับ ๑ เหรียญทอง พร้อมเงินรางวัล ๒๐๐๐ บาท	๒๕๖๖	น.ส.ปาลิตา อ่อนตา น.ส.วีรวรรณ สาสุข น.ส.พรธิตา คุ่มครอง	นายโสรัฐร์ ชันติกุล นางหทัยชนก ชันติกุล	โครงการปีนมาลาวิชาการ ครั้งที่ ๕ จากการแข่งขันโครงงานคณิตศาสตร์ ประเภทสร้างทฤษฎีหรือคำอธิบายทางคณิตศาสตร์ ระดับชั้นมัธยมศึกษาตอนปลาย	ม.ศิลปากร	
๑๐	รางวัลรองชนะเลิศอันดับ ๑ เหรียญเงิน พร้อมเงินรางวัล ๑๕๐๐ บาท	๒๕๖๖	น.ส.ภัคจิรา ขำเอี่ยม น.ส.นราทิพย์ โทลิ น.ส.นภัสรพี แจ่มมี	นายโสรัฐร์ ชันติกุล นางหทัยชนก ชันติกุล	โครงการปีนมาลาวิชาการ ครั้งที่ ๕ จากการแข่งขันโครงงานคณิตศาสตร์ ประเภทบูรณาการความรู้ในคณิตศาสตร์ไปประยุกต์ใช้ ระดับชั้นมัธยมศึกษาตอนปลาย	ม.ศิลปากร	
๑๑	เหรียญเงิน ระดับชาติ	๒๕๖๕	นายเมธีณัฐ ตาลแสน		การแข่งขันคณิตศาสตร์ประเทศไทย ครั้งที่ ๑๑ (Thailand Mathematics Contest –TMC)		
๑๒	เหรียญทองแดง ระดับชาติ	๒๕๖๕	น.ส.ศศิวัลย์ ผลแสงสี ด.ช.พงศ์วุฒม์ รอดโฉม ด.ช.กัลย์กวี ดวงสุตา		การแข่งขันคณิตศาสตร์ประเทศไทย ครั้งที่ ๑๑ (Thailand Mathematics Contest –TMC)		
๑๓	เหรียญเงิน	๒๕๖๖	ด.ญ.ธิมาภรณ์ วงษ์คำจันทร์	นายปฐมินทร์ อินว่าน นางสาววาสิฏฐิ์ สีงาม	พูดภาษาจีน	สพฐ.	
๑๔	เหรียญเงิน	๒๕๖๖	ด.ญ.นพพรชญา หนุมาร	นายปฐมินทร์ อินว่าน นางสาววาสิฏฐิ์ สีงาม	พูดภาษาจีน	สพฐ.	

ที่	ประเภทรางวัล / ระดับ ของรางวัล	ปี พ.ศ. ที่ ได้รับ	ผู้ได้รับรางวัล นักเรียน	ผู้ได้รับรางวัล / ครูผู้ฝึกซ้อม	ชื่อรางวัล/ผลงาน	หน่วยงานเจ้าของ รางวัล	หมายเหตุ
๑๕	เหรียญเงิน	๒๕๖๖	ด.ญ.ชญาพิมพ์ แยมบู	นายปฐมินทร์ อินว่าน นางสาววาสิฏฐิ์ สິงาม	เล่าเรื่องภาษาจีน	สพฐ.	
๑๖	เหรียญเงิน	๒๕๖๖	ด.ญ.สพรรษา ปานนุ่น	นายปฐมินทร์ อินว่าน นางสาววาสิฏฐิ์ สິงาม	เล่าเรื่องภาษาจีน	สพฐ.	
๑๗	เข้าร่วม	๒๕๖๖	ด.ญ.ร้อยเพชร เพชรรักษ์	น.ส.ชวัลลดา ทองคำปั้น	Spelling Bee	ม.ศิลปากร	
๑๘	ชนะเลิศอันดับที่ ๑	๒๕๖๖	ด.ช.พนิตพล เลิศสุขุมภิม	น.ส.วิไลวรรณ คำนัน	Speech Contest	ม.เทคโนโลยีสยาม บริหารธุรกิจ	
๑๙	เหรียญทอง ชนะเลิศ	๒๕๖๖	น.ส.ณัฐธัญญา ปัจฉิม	น.ส.วาสิฏฐิ์ สິงาม	เรียงความภาษาจีน	สพม.๕	
๒๐	เหรียญทอง ชนะเลิศ	๒๕๖๖	น.ส.กัญญาวรา สุขรอด	MissHao Xiao น.ส.มนฤดี อ้นมี	ละครสั้นภาษาจีน	สพม.๕	
๒๑	เหรียญทอง ชนะเลิศ	๒๕๖๖	นายตรีณัฐ สมประสงค์	MissHao Xiao น.ส.มนฤดี อ้นมี	ละครสั้นภาษาจีน	สพม.๕	
๒๒	เหรียญทอง ชนะเลิศ	๒๕๖๖	น.ส.ธัญวรัตน์ นาคพนม	MissHao Xiao น.ส.มนฤดี อ้นมี	ละครสั้นภาษาจีน	สพม.๕	
๒๓	เหรียญทอง ชนะเลิศ	๒๕๖๖	น.ส.ปภาวดี เสวกพันธ์	MissHao Xiao น.ส.มนฤดี อ้นมี	ละครสั้นภาษาจีน	สพม.๕	
๒๔	เหรียญทอง ชนะเลิศ	๒๕๖๖	น.ส.หทัยกานต์ อรุณศรี	MissHao Xiao น.ส.มนฤดี อ้นมี	ละครสั้นภาษาจีน	สพม.๕	
๒๕	เหรียญทอง	๒๕๖๖	น.ส.กัญญาวิวี สุขรอด	MissLi Jingxian น.ส.มนฤดี อ้นมี	พูดภาษาจีน	สพฐ.	

ที่	ประเภทรางวัล / ระดับ ของรางวัล	ปี พ.ศ. ที่ ได้รับ	ผู้ได้รับรางวัล นักเรียน	ผู้ได้รับรางวัล / ครูผู้ฝึกซ้อม	ชื่อรางวัล/ผลงาน	หน่วยงานเจ้าของ รางวัล	หมายเหตุ
๒๖	เหรียญทอง	๒๕๖๖	น.ส.อาทิตยา รุ่งแสง	MissLi Jingxian น.ส.มนฤดี อ้นมี	พูดภาษาจีน	สพฐ.	
๒๗	เหรียญเงิน	๒๕๖๖	นายคณิน พ่วงประเสริฐ	น.ส.พิกุลทอง สักการะ น.ส.วันวิสา พุฒนาค	ละครสั้นภาษาญี่ปุ่น	สพฐ.	
๒๘	เหรียญเงิน	๒๕๖๖	น.ส.ชุตติภา พ่วงโพธิ์	น.ส.พิกุลทอง สักการะ น.ส.วันวิสา พุฒนาค	ละครสั้นภาษาญี่ปุ่น	สพฐ.	
๒๙	เหรียญเงิน	๒๕๖๖	น.ส.ภาวิตา มีสุวรรณ	น.ส.พิกุลทอง สักการะ/ น.ส.วันวิสา พุฒนาค	ละครสั้นภาษาญี่ปุ่น	สพฐ.	
๓๐	เหรียญเงิน	๒๕๖๖	น.ส.รัฐภรณ์ คงเพียร	น.ส.พิกุลทอง สักการะ/ น.ส.วันวิสา พุฒนาค	ละครสั้นภาษาญี่ปุ่น	สพฐ.	
๓๑	เหรียญเงิน	๒๕๖๖	นายอดิگانต์ สุทธิญา	น.ส.พิกุลทอง สักการะ/ น.ส.วันวิสา พุฒนาค	ละครสั้นภาษาญี่ปุ่น	สพฐ.	
๓๒	เหรียญทอง	๒๕๖๖	น.ส.ธนธรรณ์ ดิษบรรจง	น.ส.พิกุลทอง สักการะ/ น.ส.มะลิวัลย์ เฟื่องคล้าย	เพื่ออาชีพภาษาญี่ปุ่น	สพฐ.	
๓๓	เหรียญทอง	๒๕๖๖	น.ส.วรรณิตา ทองสุข	น.ส.พิกุลทอง สักการะ น.ส.มะลิวัลย์ เฟื่องคล้าย	เพื่ออาชีพภาษาญี่ปุ่น	สพฐ.	
๓๔	เหรียญทองชนะเลิศ	๒๕๖๖	น.ส.กุลธิดา เทพทอง	นางดลยา ศรีทองดี น.ส.ปวีณา ชมชื่น	ละครสั้นภาษาอังกฤษ	สพฐ.	
๓๕	เหรียญทองชนะเลิศ	๒๕๖๖	นางสาวณัฐกานต์ เกตุทิพย์	นางดลยา ศรีทองดี นางสาวปวีณา ชมชื่น	ละครสั้นภาษาอังกฤษ	สพฐ.	

ที่	ประเภทรางวัล / ระดับของรางวัล	ปี พ.ศ. ที่ได้รับ	ผู้ได้รับรางวัล นักเรียน	ผู้ได้รับรางวัล / ครูผู้ฝึกซ้อม	ชื่อรางวัล/ผลงาน	หน่วยงานเจ้าของรางวัล	หมายเหตุ
๓๖	เหรียญทองชนะเลิศ	๒๕๖๖	นายปรวิวัฒน์ ถินสถิตย์	นางดลยา ศรีทองดี นางสาวปวีณา ชมชื่น	ละครสั้นภาษาอังกฤษ	สพฐ.	
๓๗	เหรียญทองชนะเลิศ	๒๕๖๖	น.ส.พิมพิลาวัลย์ ไชยแสน	นางดลยา ศรีทองดี นางสาวปวีณา ชมชื่น	ละครสั้นภาษาอังกฤษ	สพฐ.	
๓๘	เหรียญทองชนะเลิศ	๒๕๖๖	นางสาวสุพิชฌาย์ วรรณรส	นางดลยา ศรีทองดี นางสาวปวีณา ชมชื่น	ละครสั้นภาษาอังกฤษ	สพฐ.	
๓๙	การแข่งขันคัดลายมือระดับชั้นมัธยมศึกษาตอนต้น	๒๕๖๖	ด.ญ.พัสวี เกียะทอง	นางสาวกัลยกร ภูแพร่	การแข่งขันคัดลายมือ	เขตพื้นที่การศึกษา มัธยมศึกษาสิงห์บุรี อ่างทอง	
๔๐	เหรียญทอง/ระดับจังหวัด	๒๕๖๕	นายอชิตะ บุตรดา น.ส.รัตนภรณ์ ศรีเคลือบ น.ส.นาฎฤดี เอื้อเพื่อพันธุ์ น.ส.ปาณิสรา บุญจติชัย น.ส.นันทน์ภัส แกมทับทิม	น.ส.จิราภรณ์ สว่างใจ น.ส.ณภัทรชญา กลิ่น น้ำหอม	ภาพยนตร์สั้น ระดับมัธยมศึกษา ตอนต้น	สพฐ.	งาน ศิลปหัตถกรรม นักเรียน ระดับชาติ ครั้งที่ ๗๐
๔๑	เหรียญทอง/ระดับภาคกลางและภาคตะวันออกเฉียงเหนือ	๒๕๖๕	นายอชิตะ บุตรดา น.ส.รัตนภรณ์ ศรีเคลือบ น.ส.นาฎฤดี เอื้อเพื่อพันธุ์ น.ส.ปาณิสรา บุญจติชัย น.ส.นันทน์ภัส แกมทับทิม	น.ส.จิราภรณ์ สว่างใจ น.ส.ณภัทรชญา กลิ่น น้ำหอม	ภาพยนตร์สั้น ระดับมัธยมศึกษา ตอนต้น	สพฐ.	งาน ศิลปหัตถกรรม นักเรียน ระดับชาติ ครั้งที่ ๗๐
๔๒	ชนะเลิศ ระดับจังหวัด	พ.ศ. ๒๕๖๖	๑. ด.ช.สกลวัฒน์ อ่อนกล้า ๒. ด.ช.ภัทรนนท์ ตาลแสน	นางวรรณุช เจริญสุข นายวัชรศักดิ์ ลัดดาแย้ม	การประกวดสวดมนต์หมู่ สรรเสริญพระรัตนตรัย	สำนักงานวัฒนธรรม จังหวัด	

ที่	ประเภทรางวัล / ระดับของรางวัล	ปี พ.ศ. ที่ได้รับ	ผู้ได้รับรางวัล นักเรียน	ผู้ได้รับรางวัล / ครูผู้ฝึกซ้อม	ชื่อรางวัล/ผลงาน	หน่วยงานเจ้าของรางวัล	หมายเหตุ
			๓. ด.ช.วงศธร รุ่งสว่าง ๔. ด.ช.ชญาณนท์ สุวรรณชาติ ๕. ด.ช.ยศภัทร์ สุขทัน ๖. ด.ช.สุกัลย์ น้อยลา		ทำนองสรภัญญะ ประเภททีม ๕ คน ประจำปี พ.ศ. ๒๕๖๖ ระดับมัธยมศึกษา ตอนต้น ทีมชาย	สิงห์บุรี	
๔๓	รองชนะเลิศอันดับ ๒ ระดับภาค (คณะสงฆ์ภาค ๓)	พ.ศ. ๒๕๖๖	๑. ด.ช.สกลรวิวัฒน์ อ่อนกล้า ๒. ด.ช.ภัทรนนท์ ตาลแสน ๓. ด.ช.วงศธร รุ่งสว่าง ๔. ด.ช.ชญาณนท์ สุวรรณชาติ ๕. ด.ช.ยศภัทร์ สุขทัน ๖. ด.ช.สุกัลย์ น้อยลา	นางวรรณุช เจริญสุข นายวัชรศักดิ์ ลัดดาแย้ม	การประกวดสวดมนต์หมู่ สรรเสริญพระรัตนตรัย ทำนองสรภัญญะ ประเภททีม ๕ คน ประจำปี พ.ศ. ๒๕๖๖ ระดับมัธยมศึกษา ตอนต้น ทีมชาย	สำนักงานวัฒนธรรม จังหวัด ลพบุรี	
๔๔	ชมเชยอันดับ ๒ ระดับประเทศ	พ.ศ. ๒๕๖๖	๑. ด.ช.สกลรวิวัฒน์ อ่อนกล้า ๒. ด.ช.ภัทรนนท์ ตาลแสน ๓. ด.ช.วงศธร รุ่งสว่าง ๔. ด.ช.ชญาณนท์ สุวรรณชาติ ๕. ด.ช.ยศภัทร์ สุขทัน ๖. ด.ช.สุกัลย์ น้อยลา	นางวรรณุช เจริญสุข นายวัชรศักดิ์ ลัดดาแย้ม	การประกวดสวดมนต์หมู่ สรรเสริญพระรัตนตรัย ทำนองสรภัญญะ ประเภททีม ๕ คน ประจำปี พ.ศ. ๒๕๖๖ ระดับมัธยมศึกษา ตอนต้น ทีมชาย	กรมการศาสนา กระทรวงวัฒนธรรม	
๔๕	รองชนะเลิศอันดับ ๒	พ.ศ. ๒๕๖๖	นายศุภวิชญ์ ภูระหงษ์	น.ส.โยหนัท สงวนโสม	การแข่งขันตอบปัญหากฎหมาย เนื่องในวันรพี	ม.ราชภัฏเทพสตรี	
๔๖	รางวัลชนะเลิศอันดับ ๑	๒๕๖๖	นายเกรียงศักดิ์ หงษ์ทอง น.ส.ชญานิสร์ พัฒน์ทอง	นายรัฐพงศ์ โสจะยะพันธ์	กีฬาเปตอง คู่ผสม	ท่องเที่ยวและกีฬา จังหวัดสิงห์บุรี	

ที่	ประเภทรางวัล / ระดับของรางวัล	ปี พ.ศ. ที่ได้รับ	ผู้ได้รับรางวัล นักเรียน	ผู้ได้รับรางวัล / ครูผู้ฝึกซ้อม	ชื่อรางวัล/ผลงาน	หน่วยงานเจ้าของรางวัล	หมายเหตุ
๔๗	รางวัลชนะเลิศอันดับ๑	๒๕๖๖	นายเกรียงศักดิ์ หงษ์ทอง น.ส.ชญานิสฺฐ์ พัฒน์ทอง ด.ช.สิทธิพิทักษ์ ศรีตะระโส	นายรัฐพงศ์ โสจະยะพันธ์	กีฬาเปตอง ประเภททีม	การกีฬาจังหวัดสิงห์บุรี	
๔๘	การประกวดบรรเลงดนตรีไทยศรทองชิงถ้วยพระราชทาน	๒๕๖๖	น.ส.วรรณกานต์ เรืองงาม	นายอุเทน เปี้ยหล่อ	รางวัลถ้วยพระราชทานสมเด็จพระเจ้านางฯพระบรมราชินี ประเภทขลุ่ยเพียงออ	มูลนิธิหลวงประดิษฐไพเราะ (ศร ศิลปบรรเลง)	
๔๙	การประกวดบรรเลงดนตรีไทยศรทองชิงถ้วยพระราชทาน	๒๕๖๖	น.ส.เยาวลักษณ์ สุขประเสริฐ	นายอุเทน เปี้ยหล่อ	รางวัลเข็มฝีมื้อศรทอง ประเภทจะเข้	มูลนิธิหลวงประดิษฐไพเราะ (ศร ศิลปบรรเลง)	
๕๐	การประกวดบรรเลงดนตรีไทยศรทองชิงถ้วยพระราชทาน	๒๕๖๖	เด็กหญิง ธัญญากร มุระคา	นายอุเทน เปี้ยหล่อ	รางวัลเข็มฝีมื้อศรทอง ประเภทจะเข้	มูลนิธิหลวงประดิษฐไพเราะ (ศร ศิลปบรรเลง)	
๕๑	การประกวดนาฏศิลป์ดนตรี คีตศิลป์แห่งชาติ ครั้งที่ ๗	๒๕๖๖	นางสาวทิพยาพร แก้วระวัง	นายอุเทน เปี้ยหล่อ	รางวัลชมเชย ประเภทเดี่ยวซอสามสาย (ระดับมัธยมศึกษา)	สถาบันบัณฑิตพัฒนศิลป์	
๕๒	เหรียญเงิน/ระดับภาคกลางและภาคตะวันออก	๒๕๖๖ (ปี กศ. ๒๕๖๕)	น.ส.กัลยรัตน์ พุ่มพุก น.ส.นันทน์ภัส แก้วพ่อน น.ส.น้องเม จ่ายัย น.ส.มนัสชา เพือกทอง น.ส.อินทிரากรณ์ คุ่มไพรี	นายเศรษฐวิทย์ อินทร์หมุด น.ส.บุญรักษา ประเสริฐ	กิจกรรมนักเรียนเพื่อนที่ปรึกษา (Youth Counselor : YC) ระดับชั้น ม.๔ - ม.๖	สพฐ.	งานศิลปหัตถกรรมนักเรียนระดับชาติ ครั้งที่ ๗๐

ที่	ประเภทรางวัล / ระดับของรางวัล	ปี พ.ศ. ที่ได้รับ	ผู้ได้รับรางวัล นักเรียน	ผู้ได้รับรางวัล / ครูผู้ฝึกซ้อม	ชื่อรางวัล/ผลงาน	หน่วยงานเจ้าของรางวัล	หมายเหตุ
๕๓	เหรียญเงิน/ระดับภาคกลางและภาคตะวันออกเฉียง	๒๕๖๖ (ปี กศ. ๒๕๖๕)	ด.ญ.กรัญญา มนตรี ด.ญ.ปทุมทิพย์ นาคสุข ด.ญ.พนิตพร พุดเหมาะ ด.ญ.ภูจิวรรณ ภูสุวรรณ ด.ญ.อินทุพา พลพุ่ม	นายเศรษฐวิทย์ อินทร์หมุด น.ส.บุญรักษา ประเสริฐ	กิจกรรมนักเรียนเพื่อนที่ปรึกษา (Youth Counselor : YC) ระดับชั้น ม.๑ - ม.๓	สพฐ.	งานศิลปหัตถกรรมนักเรียนระดับชาติ ครั้งที่ ๗๐
๕๔	เหรียญเงิน/ระดับภาคกลางและภาคตะวันออกเฉียง	๒๕๖๖ (ปี กศ. ๒๕๖๕)	น.ส.กัลยรัตน์ พุ่มพุก น.ส.นันทน์ภัส แก้วอ่อน น.ส.น้องเม จ่ายยัง น.ส.มนัสชา เพือกทอง น.ส.อินทிரารณ คุ่มไพร	นายเศรษฐวิทย์ อินทร์หมุด น.ส.บุญรักษา ประเสริฐ	กิจกรรมนักเรียนเพื่อนที่ปรึกษา (Youth Counselor : YC) ระดับชั้น ม.๔ - ม.๖	สพฐ.	งานศิลปหัตถกรรมนักเรียนระดับชาติ ครั้งที่ ๗๐
๕๕	เหรียญเงิน/ระดับภาคกลางและภาคตะวันออกเฉียง	๒๕๖๖ (ปี กศ. ๒๕๖๕)	ด.ญ.กรัญญา มนตรี ด.ญ.ปทุมทิพย์ นาคสุข ด.ญ.พนิตพร พุดเหมาะ ด.ญ.ภูจิวรรณ ภูสุวรรณ ด.ญ.อินทุพา พลพุ่ม	นายเศรษฐวิทย์ อินทร์หมุด น.ส.บุญรักษา ประเสริฐ	กิจกรรมนักเรียนเพื่อนที่ปรึกษา (Youth Counselor : YC) ระดับชั้น ม.๑ - ม.๓	สพฐ.	งานศิลปหัตถกรรมนักเรียนระดับชาติ ครั้งที่ ๗๐
๕๖	ชนะเลิศ ระดับเขตพื้นที่	๒๕๖๖	ด.ญ. พัสวีย์ เกียะทอง	นางสาวกัลยกร ภูแพร	การแข่งขันคัดลายมือ ม.ต้น	สพม.สท.อท.	
๕๗	รางวัลเหรียญทอง ระดับเขตพื้นที่	๒๕๖๕	ด.ญ. ศุภาวรรณ แก้วคง	นายทรงสิทธิ์ ภู่อักดี	การแข่งขันเดี่ยวระนาดเอก ระดับชั้น ม.๑ - ม.๓	สพม.สท.อท.	
๕๘	เหรียญทองแดง ระดับชาติ	๒๕๖๕	เด็กหญิงศุภาวรรณ แก้วคง	นายทรงสิทธิ์ ภู่อักดี	การแข่งขันเดี่ยวระนาดเอก ระดับชั้น ม.๑ - ม.๓	สพฐ.	

ที่	ประเภทรางวัล / ระดับของรางวัล	ปี พ.ศ. ที่ได้รับ	ผู้ได้รับรางวัล นักเรียน	ผู้ได้รับรางวัล / ครูผู้ฝึกซ้อม	ชื่อรางวัล/ผลงาน	หน่วยงานเจ้าของรางวัล	หมายเหตุ
๕๙	เหรียญทองชนะเลิศระดับเขตพื้นที่	๒๕๖๕	ด.ช.ชวกร สุขกระบิล ด.ช.ชายแดน – ด.ญ.ชุตติกาญจน์ ไคว้สุวรรณ นายณภัทร ธานวัตร์ น.ส.ทิพยาพร แก้วระวัง นายนนทกร ชูศรีโถม ด.ญ.พิชญธิดา ตะโกทอง, ด.ญ.วาสนี พวงศรี ด.ญ.สุภาพร โพธิ์เปลี่ยนศรี นายสุรสิทธิ์ บุญมี น.ส.เยาวลักษณ์ สุขประเสริฐ	นายทรงสิทธิ์ ภูักักดี นายอุเทน เปี้ยหล่อ น.ส.กิตติญา ทองโสภา	การแข่งขันวงปีพาทย์ ไม้แข็งเครื่องคู่ ระดับชั้น ม.๑ - ม.๖	สพม.สท.อท.	
๖๐	รางวัลเหรียญทองระดับชาติ	๒๕๖๕	ด.ช.ชวกร สุขกระบิล ด.ช.ชายแดน – ด.ญ.ชุตติกาญจน์ ไคว้สุวรรณ นายณภัทร ธานวัตร์ น.ส.ทิพยาพร แก้วระวัง นายนนทกร ชูศรีโถม ด.ญ.พิชญธิดา ตะโกทอง, ด.ญ.วาสนี พวงศรี ด.ญ.สุภาพร โพธิ์เปลี่ยนศรี นายสุรสิทธิ์ บุญมี น.ส.เยาวลักษณ์ สุขประเสริฐ	นายทรงสิทธิ์ ภูักักดี , นายอุเทน เปี้ยหล่อ, น.ส.กิตติญา ทองโสภา	รางวัลเหรียญทองระดับชาติ การแข่งขันวงปีพาทย์ ไม้แข็งเครื่องคู่ ระดับชั้น ม.๑ - ม.๖	สพฐ.	

ที่	ประเภทรางวัล / ระดับของรางวัล	ปี พ.ศ. ที่ได้รับ	ผู้ได้รับรางวัล นักเรียน	ผู้ได้รับรางวัล / ครูผู้ฝึกซ้อม	ชื่อรางวัล/ผลงาน	หน่วยงานเจ้าของรางวัล	หมายเหตุ
๖๑	รองชนะเลิศ อันดับสอง	๒๕๖๕	นางทิวทอง อ่อนบาง	นางทิวทอง อ่อนบาง	สื่อสร้างสรรค์ส่งเสริมเครือข่ายครอบครัวคุณธรรม หัวข้อ "เรื่องดี ที่บ้านฉัน" จังหวัดสิงห์บุรี/ระดับเขตพื้นที่	วัฒนธรรมจังหวัดสิงห์บุรี	
๖๒	ดีเด่น ระดับภาค	๒๕๖๕	นางทิวทอง อ่อนบาง	นางทิวทอง อ่อนบาง	อาสาสมัครดีเด่น ประจำปี ๒๕๖๕ / ระดับภาค	วัฒนธรรมจังหวัดสิงห์บุรี	
๖๓	ดีเด่น ระดับประเทศ	๒๕๖๕	นางทิวทอง อ่อนบาง	นางทิวทอง อ่อนบาง	รางวัลศิษย์เก่าดีเด่น / ระดับประเทศ	มหาวิทยาลัยเทคโนโลยีราชมงคลธัญบุรี	
๖๔	ดีเด่น ระดับประเทศ	๒๕๖๕	นางทิวทอง อ่อนบาง	นางทิวทอง อ่อนบาง	รางวัลราชมงคลสรรเสริญ ๒๕๖๕ / ระดับประเทศ	มหาวิทยาลัยเทคโนโลยีราชมงคลธัญบุรี	
๖๕	ดีเด่น ระดับประเทศ	๒๕๖๕	นายธีรสุวัฒน์ เปรมใจเจริญ	นายธีรสุวัฒน์ เปรมใจเจริญ	ครูดีเด่น	สภาผู้ปกครองแห่งประเทศไทย	
๖๖	เชิดชูเกียรติ ระดับประเทศ	๒๕๖๖	นางทิวทอง อ่อนบาง	นางทิวทอง อ่อนบาง	เครื่องหมายเชิดชูเกียรติ "ครูสดุดี" ประจำปี ๒๕๖๖	คุรุสภา	

ผลการประเมินคุณภาพภายนอก

ผลการประเมินคุณภาพภายนอก รอบ ๑ (๑๑- ๑๒ ,๑๕ ธันวาคม ๒๕๕๖)

มาตรฐาน		เกณฑ์คุณภาพมาตรฐาน		
		ควรปรับปรุง	พอใช้	ดี
ด้านผู้เรียน				
มาตรฐานที่ ๑	ผู้เรียนมีคุณธรรม จริยธรรม และค่านิยมที่พึงประสงค์			✓
มาตรฐานที่ ๔	ผู้เรียนมีความสามารถในการคิดวิเคราะห์ คิดสังเคราะห์ มีวิจารณญาณ มีความคิดสร้างสรรค์ คิดไตร่ตรอง และมีวิสัยทัศน์		✓	
มาตรฐานที่ ๕	ผู้เรียนมีความรู้และทักษะที่จำเป็นตามหลักสูตร		✓	
มาตรฐานที่ ๖	ผู้เรียนมีทักษะในการแสวงหาความรู้ด้วยตนเอง รักการเรียนรู้ และพัฒนาตนเองอย่างต่อเนื่อง		✓	
มาตรฐานที่ ๙	ผู้เรียนมีทักษะในการทำงาน รักการทำงาน สามารถทำงานร่วมกับผู้อื่นได้ และมีเจตคติที่ดีต่ออาชีพสุจริต			✓
มาตรฐานที่ ๑๐	ผู้เรียนมีสุขนิสัย สุขภาพกาย และสุขภาพจิตที่ดี			✓
มาตรฐานที่ ๑๒	ผู้เรียนมีสุนทรียภาพและลักษณะนิสัยด้านศิลปะ ดนตรี กีฬา			✓
ด้านผู้สอน				
มาตรฐานที่ ๒๒	ครูมีความสามารถในการจัดการเรียนการสอนอย่างมีประสิทธิภาพและเน้นผู้เรียนเป็นสำคัญ			✓
มาตรฐานที่ ๒๔	ครูมีคุณวุฒิ/ ความรู้ความสามารถตรงกับงานที่ได้รับมอบหมายและมีครูเพียงพอ			✓
ผู้บริหาร				
มาตรฐานที่ ๑๓	สถานศึกษามีการจัดองค์กร / โครงสร้างและการบริหารงานอย่างเป็นระบบครบวงจร ให้บรรลุเป้าหมายการศึกษา		✓	
มาตรฐานที่ ๑๔	สถานศึกษาส่งเสริมความสัมพันธ์และความร่วมมือกับชุมชนในการพัฒนาการศึกษา			✓
มาตรฐานที่ ๑๘	สถานศึกษาจัดกิจกรรม และการเรียนการสอนโดยเน้นผู้เรียนเป็นสำคัญ			✓
มาตรฐานที่ ๒๐	ผู้บริหารมีภาวะผู้นำ และมีความสามารถในการบริหารจัดการ			✓
มาตรฐานที่ ๒๕	สถานศึกษามีหลักสูตรที่เหมาะสมกับผู้เรียน ท้องถิ่น มีสื่อการเรียนการสอนที่เอื้อต่อการเรียนรู้			✓

ผลการประเมินคุณภาพภายนอก รอบ ๒ (๖ - ๘ กุมภาพันธ์ ๒๕๕๐)

การศึกษาขั้นพื้นฐาน ประถมศึกษาและมัธยมศึกษา		ผลการประเมินอิง เกณฑ์		ผลการประเมิน อิงสถานศึกษา		ค่า เฉลี่ย	ผลการ รับรอง มาตรฐาน คุณภาพ
		ค่าเฉลี่ย	ระดับ คุณภาพ	ค่า เฉลี่ย	ระดับ คุณภาพ		
ด้านผู้เรียน							
มาตรฐานที่ ๑	ผู้เรียนมีคุณธรรม จริยธรรมและ ค่านิยมอันพึงประสงค์	๓.๒๓	ดี	๔	ดีมาก	๓.๖๒	ได้มาตรฐาน
มาตรฐานที่ ๒	ผู้เรียนมีสุขนิสัย สุขภาพกายและ สุขภาพจิตที่ดี	๓.๓๘	ดี	๔	ดีมาก	๓.๖๙	ได้มาตรฐาน
มาตรฐานที่ ๓	ผู้เรียนมีสุนทรียภาพและลักษณะนิสัย ด้านศิลปะดนตรี และกีฬา	๓.๑๙	ดี	๔	ดีมาก	๓.๖๐	ได้มาตรฐาน
มาตรฐานที่ ๔	ผู้เรียนมีความสามารถในการคิด วิเคราะห์ คิดสังเคราะห์ มี วิจารณญาณ มีความคิดสร้างสรรค์ คิดไตร่ตรองและมีวิสัยทัศน์	๓.๑๒	ดี	๓	ดี	๓.๐๖	ได้มาตรฐาน
มาตรฐานที่ ๕	ผู้เรียนมีความรู้และทักษะที่จำเป็น ตามหลักสูตร	๓.๐๓	ดี	๓	ดี	๓.๐๒	ได้มาตรฐาน
มาตรฐานที่ ๖	ผู้เรียนมีทักษะในการแสวงหาความรู้ ด้วยตนเอง รักการเรียนรู้และพัฒนา ตนเองอย่างต่อเนื่อง	๓.๐๘	ดี	๓	ดี	๓.๐๔	ได้มาตรฐาน
มาตรฐานที่ ๗	ผู้เรียนมีทักษะในการทำงาน รักการ ทำงาน สามารถทำงานร่วมกับผู้อื่นได้ และมีเจตคติที่ดีต่ออาชีพสุจริต	๓.๑๙	ดี	๔	ดีมาก	๓.๖๐	ได้มาตรฐาน
ด้านครู							
มาตรฐานที่ ๘	ครูมีคุณวุฒิ / ความรู้ ความสามารถ ตรงกับงานที่รับผิดชอบ และมีครู เพียงพอ	๓.๘๔	ดีมาก	๔	ดีมาก	๓.๙๒	ได้มาตรฐาน
มาตรฐานที่ ๙	ครูมีความสามารถในการจัดการเรียน การสอนอย่างมีประสิทธิภาพและเน้น ผู้เรียนเป็นสำคัญ	๓.๕๗	ดีมาก	๔	ดีมาก	๓.๗๙	ได้มาตรฐาน
ด้านผู้บริหาร							
มาตรฐานที่ ๑๐	ผู้บริหารมีภาวะผู้นำและมี ความสามารถในการบริหาร	๓.๕๓	ดีมาก	๔	ดีมาก	๓.๗๗	ได้มาตรฐาน
มาตรฐานที่ ๑๑	สถานศึกษามีการจัดองค์กรโครงสร้าง และการบริหารงานอย่างเป็นระบบ ครบวงจรได้บรรลุเป้าหมายการศึกษา	๓.๘๖	ดีมาก	๔	ดีมาก	๓.๙๓	ได้มาตรฐาน

การศึกษาขั้นพื้นฐาน ประถมศึกษาและมัธยมศึกษา		ผลการประเมินอิง เกณฑ์		ผลการประเมิน อิงสถานศึกษา		ค่า เฉลี่ย	ผลการ รับรอง มาตรฐาน คุณภาพ
		ค่าเฉลี่ย	ระดับ คุณภาพ	ค่า เฉลี่ย	ระดับ คุณภาพ		
มาตรฐานที่ ๑๒	สถานศึกษามีการจัดกิจกรรมและการ เรียนการสอนโดยเน้นผู้เรียนเป็น สำคัญ	๔	ดีมาก	๔	ดีมาก	๔.๐๐	ได้มาตรฐาน
มาตรฐานที่ ๑๓	สถานศึกษามีการจัดกิจกรรมและการ เรียนการสอนโดยเน้นผู้เรียนเป็น สำคัญ	๔	ดีมาก	๔	ดีมาก	๔.๐๐	ได้มาตรฐาน
มาตรฐานที่ ๑๔	สถานศึกษาส่งเสริมความสัมพันธ์และ ความร่วมมือกับชุมชนในการพัฒนา การศึกษา	๔	ดีมาก	๔	ดีมาก	๔.๐๐	ได้มาตรฐาน
ผลการจัดการศึกษาของสถานศึกษาในภาพรวมได้มาตรฐานคุณภาพ สมศ. <input checked="" type="checkbox"/> ได้ <input type="checkbox"/> ไม่ได้							

ผลการประเมินคุณภาพภายนอก รอบ ๓ (๒๒ - ๒๔ มิถุนายน ๒๕๕๔)

ระดับการศึกษาขั้นพื้นฐาน (มัธยมศึกษา)	น้ำหนัก คะแนน	คะแนน ที่ได้	ระดับคุณภาพ
มาตรฐานที่ ๑ ผลการจัดการศึกษา			
กลุ่มตัวบ่งชี้พื้นฐาน			
ตัวบ่งชี้ที่ ๑ ผู้เรียนมีสุขภาพกายและสุขภาพจิตที่ดี	๑๐.๐๐	๙.๘๖	ดีมาก
ตัวบ่งชี้ที่ ๒ ผู้เรียนมีคุณธรรม จริยธรรมและค่านิยมที่พึงประสงค์	๑๐.๐๐	๙.๘๑	ดีมาก
ตัวบ่งชี้ที่ ๓ ผู้เรียนมีความใฝ่รู้และเรียนรู้อย่างต่อเนื่อง	๑๐.๐๐	๙.๙๒	ดีมาก
ตัวบ่งชี้ที่ ๔ ผู้เรียนคิดเป็น ทำเป็น	๑๐.๐๐	๙.๙๓	ดีมาก
ตัวบ่งชี้ที่ ๕ ผลสัมฤทธิ์ทางการเรียนของผู้เรียน	๒๐.๐๐	๑๑.๒๗	พอใช้
กลุ่มตัวบ่งชี้ข้อตกลง			
ตัวบ่งชี้ที่ ๙ ผลการพัฒนาให้บรรลุตามปรัชญา ปณิธาน พันธกิจ และวัตถุประสงค์ของการจัดตั้งสถานศึกษา	๕.๐๐	๕.๐๐	ดีมาก
ตัวบ่งชี้ที่ ๑๐ ผลการพัฒนาตามจุดเน้นและจุดเด่นที่ส่งผลสะท้อนเป็น เอกลักษณ์ของสถานศึกษา	๕.๐๐	๕.๐๐	ดีมาก
กลุ่มตัวบ่งชี้มาตรการส่งเสริม			
ตัวบ่งชี้ที่ ๑๑ ผลการดำเนินงานโครงการพิเศษเพื่อส่งเสริมบทบาท ของสถานศึกษา	๕.๐๐	๕.๐๐	ดีมาก
มาตรฐานที่ ๒ การบริหารจัดการศึกษา			
กลุ่มตัวบ่งชี้พื้นฐาน			
ตัวบ่งชี้ที่ ๗ ประสิทธิภาพของการบริหารจัดการและการพัฒนา สถานศึกษา	๕.๐๐	๕.๐๐	ดีมาก

ระดับการศึกษาขั้นพื้นฐาน (มัธยมศึกษา)	น้ำหนัก คะแนน	คะแนน ที่ได้	ระดับคุณภาพ
กลุ่มตัวบ่งชี้มาตรการส่งเสริม			
ตัวบ่งชี้ที่ ๑๒ ผลการส่งเสริมพัฒนาสถานศึกษาเพื่อยกระดับมาตรฐาน รักษามาตรฐาน และพัฒนาสู่ความเป็นเลิศ ที่สอดคล้อง กับแนวทางการปฏิรูปการศึกษา	๕.๐๐	๕.๐๐	ดีมาก
มาตรฐานที่ ๓ การจัดการเรียนการสอนที่เน้นผู้เรียนเป็นสำคัญ			
กลุ่มตัวบ่งชี้พื้นฐาน			
ตัวบ่งชี้ที่ ๖ ประสิทธิภาพของการจัดการเรียนการสอนที่เน้นผู้เรียน เป็นสำคัญ	๑๐.๐๐	๑๐.๐๐	ดีมาก
มาตรฐานที่ ๔ ว่าด้วยการประกันคุณภาพภายใน			
กลุ่มตัวบ่งชี้พื้นฐาน			
ตัวบ่งชี้ที่ ๘ พัฒนาการของการประกันคุณภาพภายในโดย สถานศึกษาและต้นสังกัด	๕.๐๐	๕.๐๐	ดีมาก
ผลรวมคะแนนทั้งหมด	๑๐๐.๐๐	๙๐.๗๙	ดีมาก

ผลการประเมินคุณภาพภายนอก รอบ ๔ (๑๗ - ๑๙ ธันวาคม ๒๕๖๒)

	ด้าน	ระดับคุณภาพ
๑	คุณภาพผู้เรียน	ดีเยี่ยม
๒	กระบวนการบริหารและการจัดการ	ดีเยี่ยม
๓	กระบวนการจัดการเรียนการสอนที่เน้นผู้เรียนเป็นสำคัญ	ดีเยี่ยม

ข้อมูลสารสนเทศที่เกิดจากการจัดการเรียนรู้ตามหลักสูตรสถานศึกษา

สรุปผลสัมฤทธิ์ทางการเรียนของนักเรียนชั้นมัธยมศึกษาปีที่ ๑ ปีการศึกษา ๒๕๖๕
รายวิชาวิทยาศาสตร์ ว๒๑๑๐๑ และ ว๒๑๑๐๒

รายวิชา	ปีการศึกษา ๒๕๖๕	
	ว๒๑๑๐๑	ว๒๑๑๐๒
๔	๑๐๕	๑๑๕
๓.๕	๑๐๗	๙๖
๓	๙๒	๑๐๖
๒.๕	๗๗	๙๗
๒	๕๘	๕๐
๑.๕	๕๒	๒๖
๑	๑๕	๑๔
๐	๐	๐

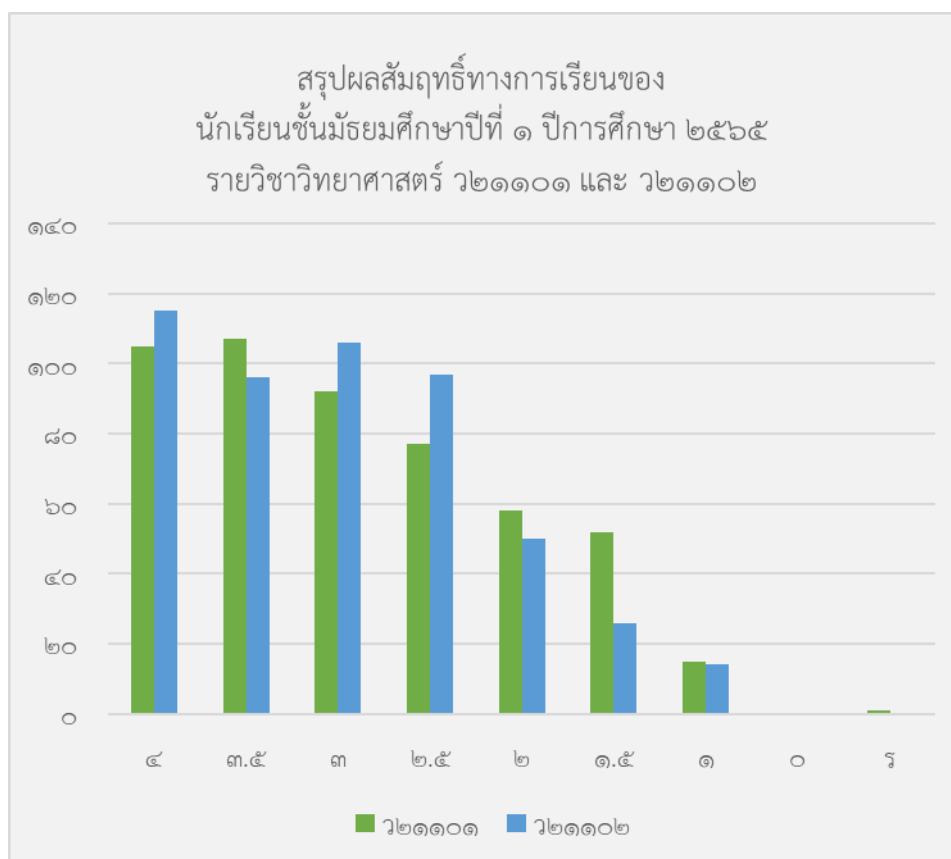

สรุปผลสัมฤทธิ์ทางการเรียนของนักเรียนชั้นมัธยมศึกษาปีที่ ๑ ปีการศึกษา ๒๕๖๕
รายวิชาคณิตศาสตร์ ค๒๑๑๐๑ และ ค๒๑๑๐๒

รายวิชา	ปีการศึกษา ๒๕๖๕	
	ค๒๑๑๐๑	ค๒๑๑๐๒
๔	๒๙๑	๒๓๐
๓.๕	๖๖	๗๙
๓	๕๓	๖๖
๒.๕	๒๙	๖๕
๒	๒๑	๓๔
๑.๕	๑๕	๑๔
๑	๑๒	๑๔
๐	๒๐	๒

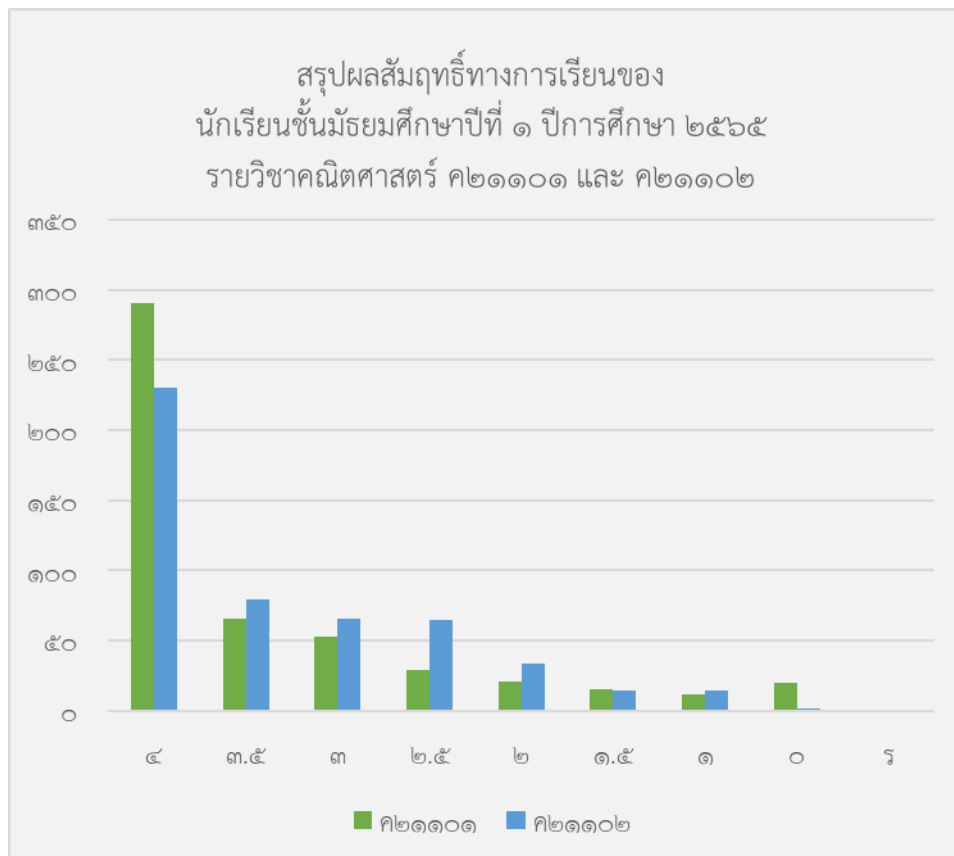

สรุปผลสัมฤทธิ์ทางการเรียนของนักเรียนชั้นมัธยมศึกษาปีที่ ๑ ปีการศึกษา ๒๕๖๕
รายวิชาภาษาอังกฤษ ๒๒๑๑๐๑ และ ๒๒๑๑๐๒

รายวิชา	ปีการศึกษา ๒๕๖๕	
	๒๒๑๑๐๑	๒๒๑๑๐๒
๔	๑๙๐	๒๖๙
๓.๕	๑๐๑	๕๑
๓	๕๕	๕๘
๒.๕	๒๖	๓๕
๒	๒๓	๓๔
๑.๕	๒๓	๓๙
๑	๒๗	๑๘
๐	๖๒	๐

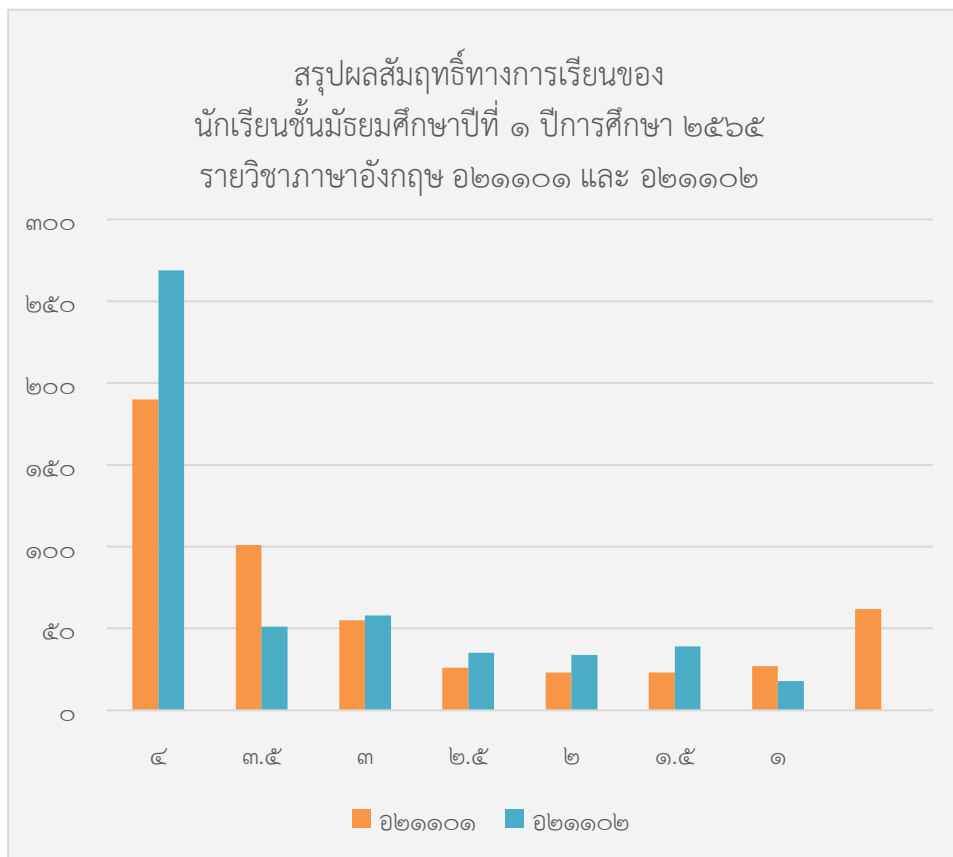

สรุปผลสัมฤทธิ์ทางการเรียนของนักเรียนชั้นมัธยมศึกษาปีที่ ๑ ปีการศึกษา ๒๕๖๔

รายวิชาภาษาไทย ท๒๑๑๐๑ และ ท๒๑๑๐๒

รายวิชา	ปีการศึกษา ๒๕๖๕	
	ท๒๑๑๐๑	ท๒๑๑๐๒
๔	๑๙๗	๒๑๗
๓.๕	๗๘	๘๖
๓	๕๑	๕๖
๒.๕	๓๗	๕๖
๒	๔๓	๓๓
๑.๕	๔๗	๒๐
๑	๒๘	๒๐
๐	๒๖	๑๖

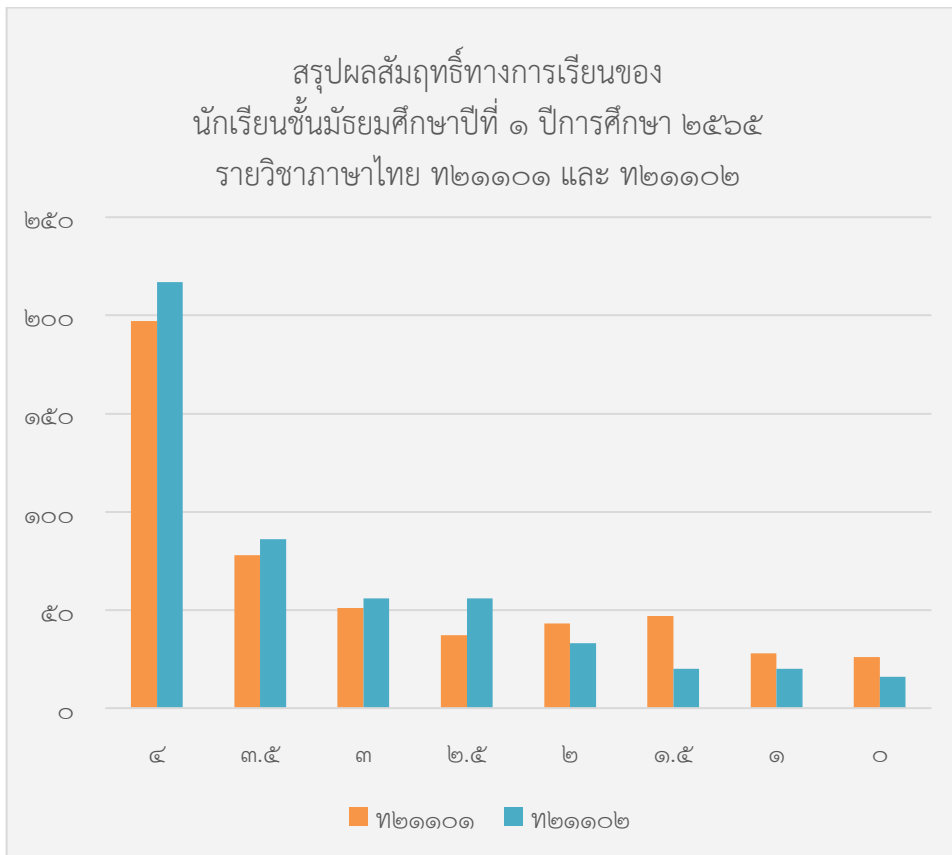

สรุปผลสัมฤทธิ์ทางการเรียนของนักเรียนชั้นมัธยมศึกษาปีที่ ๑ ปีการศึกษา ๒๕๖๕
รายวิชาสังคมศึกษา ส๒๑๑๐๑ และ ส๒๑๑๐๒

รายวิชา	ปีการศึกษา ๒๕๖๕	
	ส๒๑๑๐๑	ส๒๑๑๐๒
๔	๒๕๓	๓๐๔
๓.๕	๑๑๕	๙๘
๓	๖๙	๕๕
๒.๕	๓๑	๒๘
๒	๒๓	๑๑
๑.๕	๘	๖
๑	๘	๒

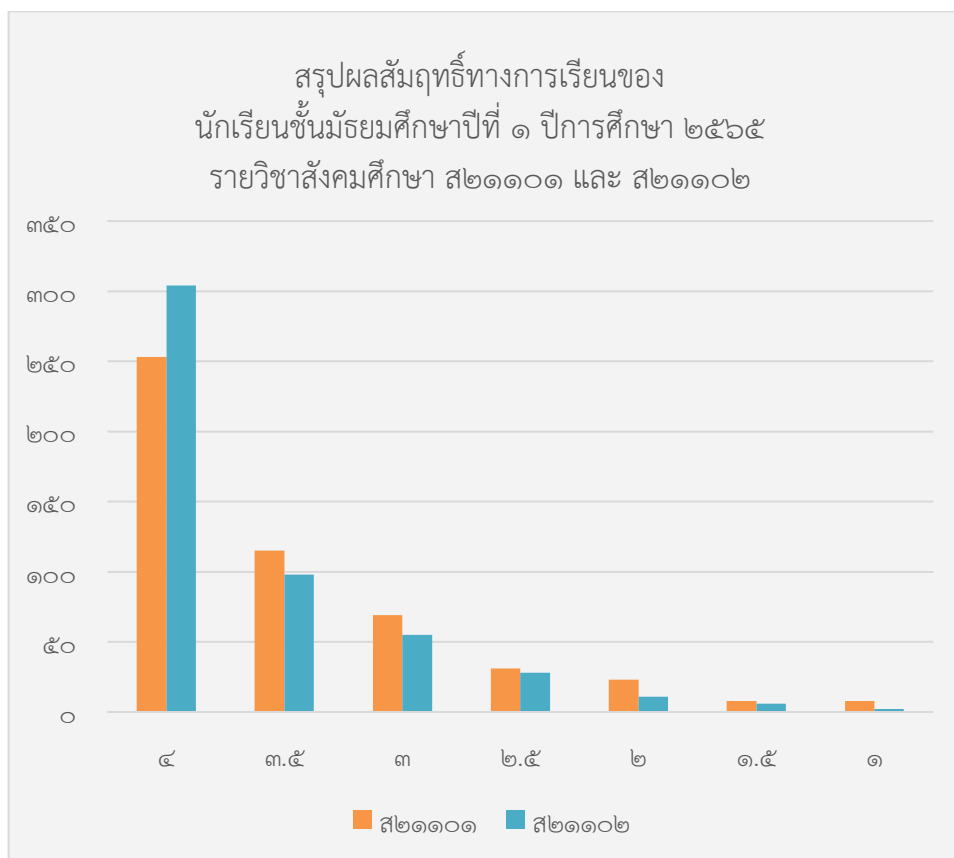

สรุปผลสัมฤทธิ์ทางการเรียนของนักเรียนชั้นมัธยมศึกษาปีที่ ๑ ปีการศึกษา ๒๕๖๕
รายวิชาสุขศึกษา พ๒๑๑๐๑ และ พ๒๑๑๐๓

รายวิชา	ปีการศึกษา ๒๕๖๕	
	พ๒๑๑๐๑	พ๒๑๑๐๓
๔	๑๘๒	๒๘๙
๓.๕	๑๓๖	๗๔
๓	๙๕	๗๘
๒.๕	๔๔	๒๓
๒	๒๖	๒๒
๑.๕	๑๔	๑๒
๑	๙	๖
๐	๐	๐

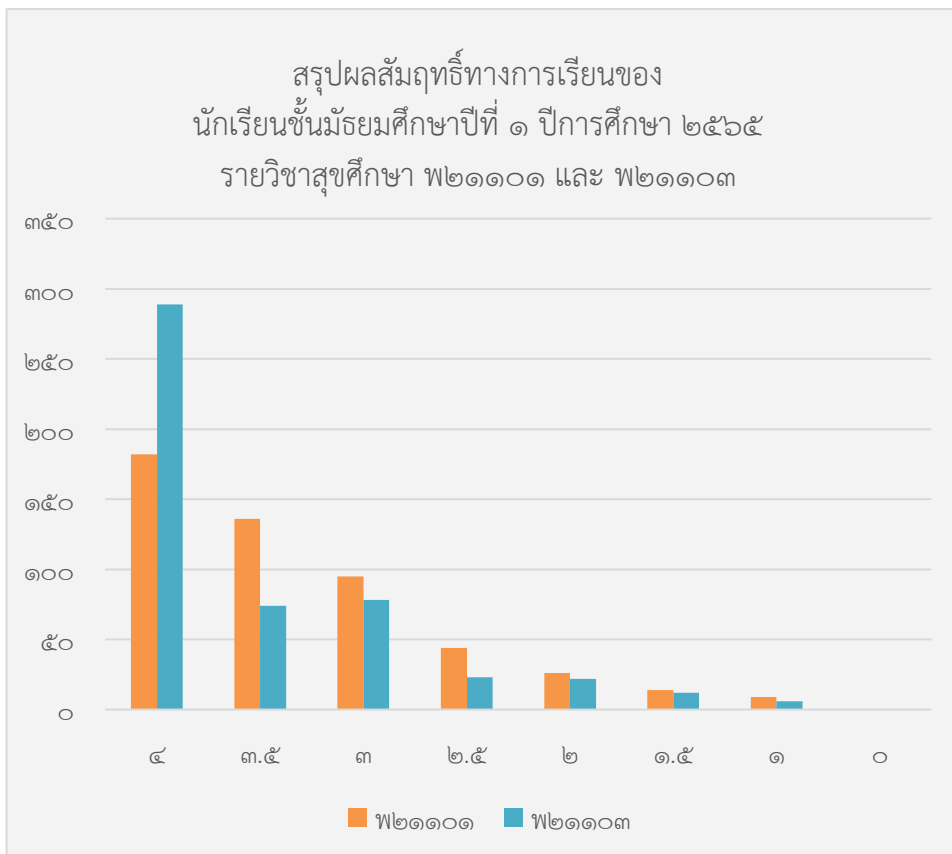

สรุปผลสัมฤทธิ์ทางการเรียนของนักเรียนชั้นมัธยมศึกษาปีที่ ๑ ปีการศึกษา ๒๕๖๕
รายวิชาศิลปะ ศ๒๑๑๐๑ และ ศ๒๑๑๐๒

รายวิชา	ปีการศึกษา ๒๕๖๕	
	ศ๒๑๑๐๑	ศ๒๑๑๐๒
๔	๒๔๑	๑๖๒
๓.๕	๕๒	๘๔
๓	๕๒	๘๘
๒.๕	๖๒	๘๕
๒	๔๒	๗๐
๑.๕	๓๔	๑๓
๑	๒๔	๐
๐	๐	๐

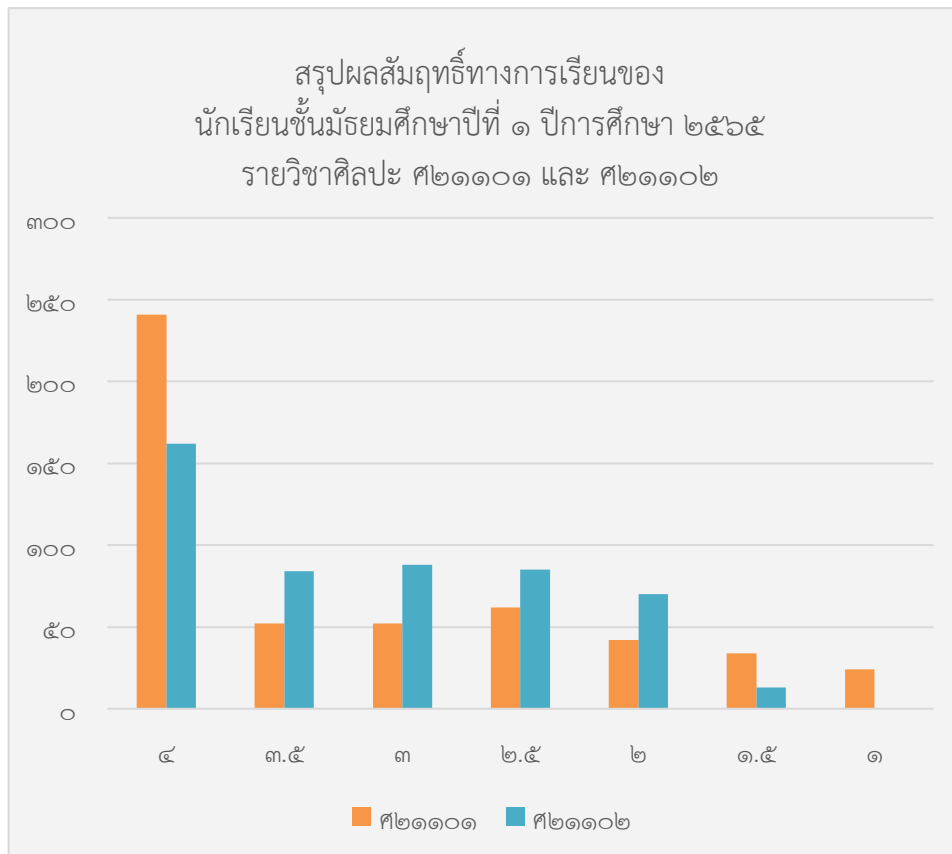

สรุปผลสัมฤทธิ์ทางการเรียนของนักเรียนชั้นมัธยมศึกษาปีที่ ๑ ปีการศึกษา ๒๕๖๕
รายวิชาการงานอาชีพ ง๒๑๑๐๑ และ ง๒๑๑๐๒

รายวิชา	ปีการศึกษา ๒๕๖๕	
	ง๒๑๑๐๑	ง๒๑๑๐๒
๔	๙๐	๒๐๙
๓.๕	๘๗	๔๕
๓	๑๐๐	๖๓
๒.๕	๘๖	๓๘
๒	๑๐๒	๕๔
๑.๕	๔๑	๓๑
๑	๑	๓๐
๐	๐	๓๔

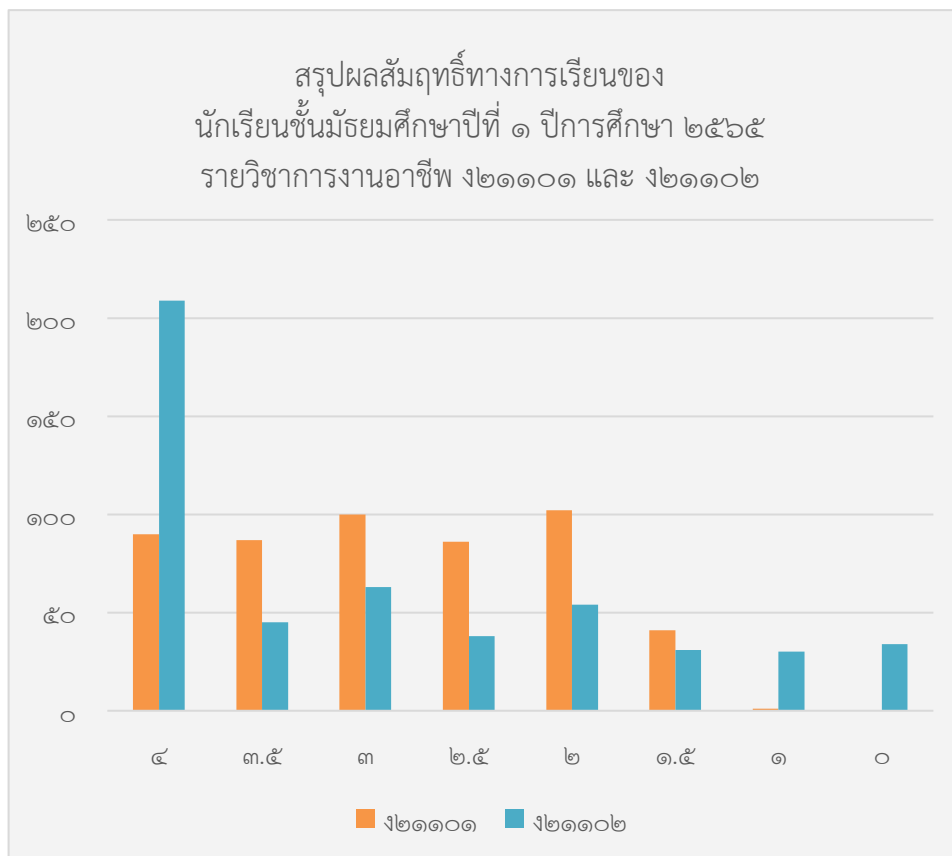

สรุปผลสัมฤทธิ์ทางการเรียนของนักเรียนชั้นมัธยมศึกษาปีที่ ๒ ปีการศึกษา ๒๕๖๕
รายวิชาวิทยาศาสตร์ ว๒๒๑๐๑ และ ว๒๒๑๐๒

รายวิชา	ปีการศึกษา ๒๕๖๕	
	ว๒๒๑๐๑	ว๒๒๑๐๒
๔	๑๓๓	๑๔๙
๓.๕	๙๕	๑๐๖
๓	๗๖	๑๐๘
๒.๕	๘๐	๗๒
๒	๕๘	๔๑
๑.๕	๓๙	๑๐
๑	๑๔	๔
๐	๐	๐
ร	๐	๑

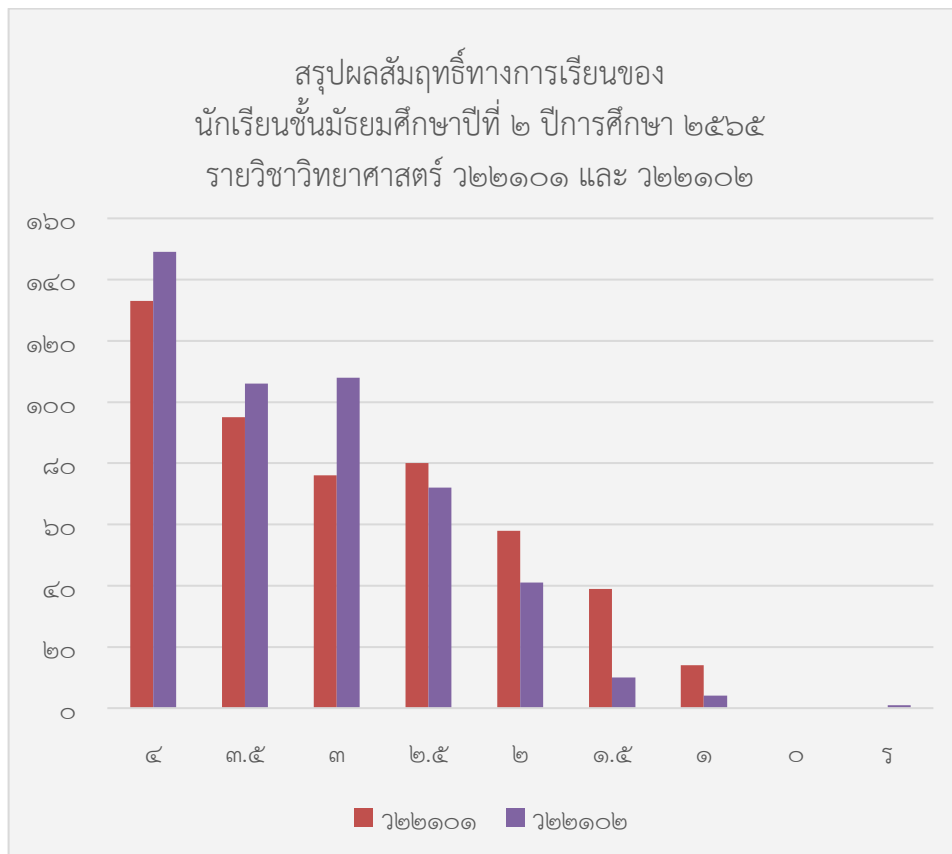

สรุปผลสัมฤทธิ์ทางการเรียนของนักเรียนชั้นมัธยมศึกษาปีที่ ๒ ปีการศึกษา ๒๕๖๔
รายวิชาคณิตศาสตร์ ค๒๒๑๐๑ และ ค๒๒๑๐๒

รายวิชา	ปีการศึกษา ๒๕๖๕	
	ค๒๒๑๐๑	ค๒๒๑๐๒
๔	๑๕๒	๒๒๘
๓.๕	๘๗	๖๓
๓	๘๕	๗๓
๒.๕	๗๕	๕๐
๒	๔๘	๒๕
๑.๕	๒๙	๒๔
๑	๑๔	๒๕
๐	๕	๒
ร	๐	๑

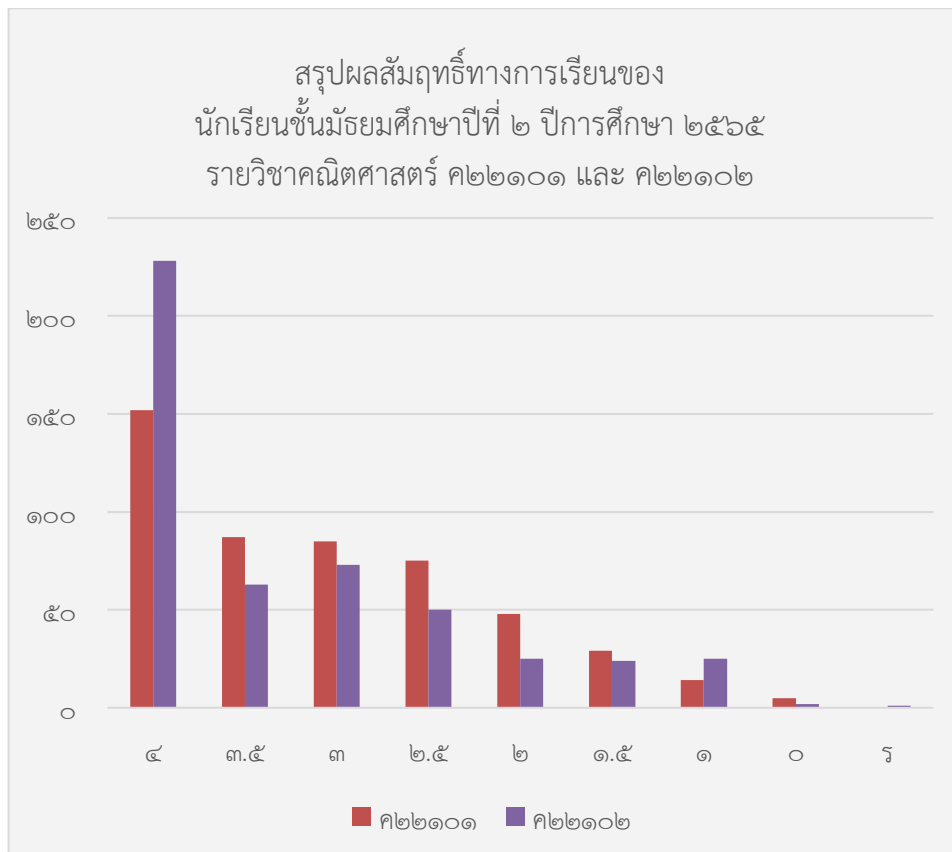

สรุปผลสัมฤทธิ์ทางการเรียนของนักเรียนชั้นมัธยมศึกษาปีที่ ๒ ปีการศึกษา ๒๕๖๕
รายวิชาภาษาอังกฤษ ๒๒๒๑๐๑ และ ๒๒๒๑๐๒

รายวิชา	ปีการศึกษา ๒๕๖๕	
	๒๒๒๑๐๑	๒๒๒๑๐๒
๔	๑๕๘	๒๓๓
๓.๕	๗๙	๘๒
๓	๗๘	๕๐
๒.๕	๕๖	๔๑
๒	๔๑	๑๙
๑.๕	๓๔	๑๘
๑	๓๘	๓๘
๐	๑๑	๙
ร	๐	๑

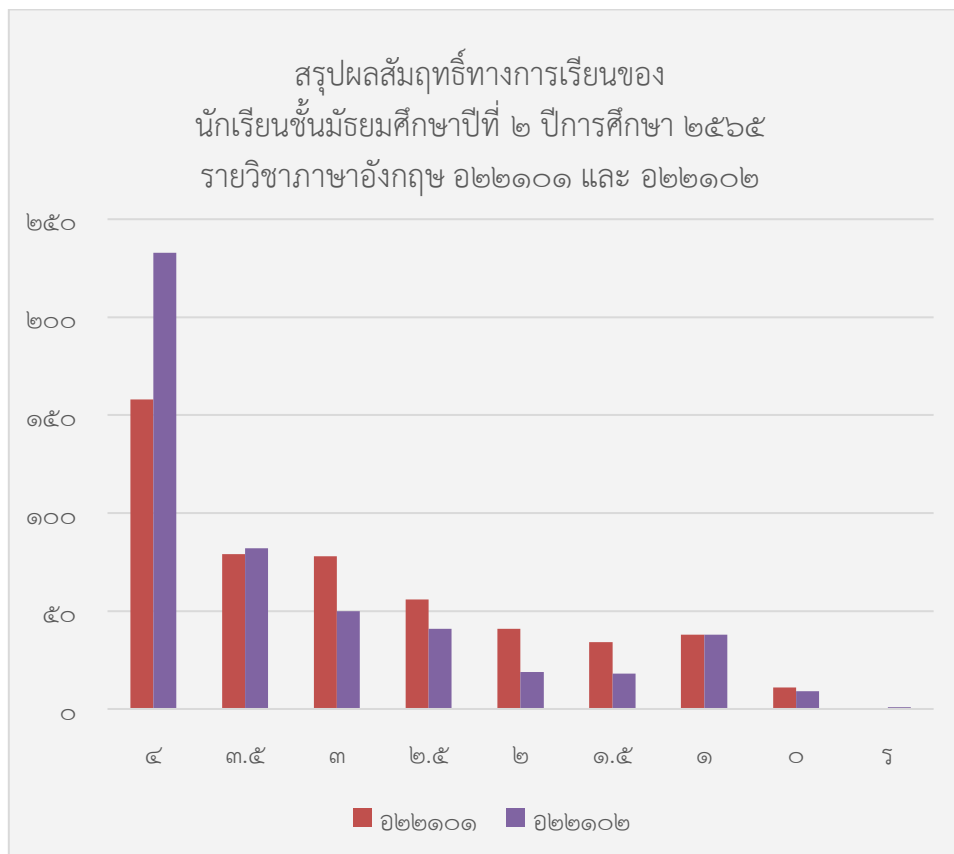

สรุปผลสัมฤทธิ์ทางการเรียนของนักเรียนชั้นมัธยมศึกษาปีที่ ๒ ปีการศึกษา ๒๕๖๕
รายวิชาภาษาไทย ๗๒๒๑๐๑ และ ๗๒๒๑๐๒

รายวิชา	ปีการศึกษา ๒๕๖๕	
	๗๒๒๑๐๑	๗๒๒๑๐๒
๔	๑๓๖	๒๖๕
๓.๕	๕๕	๕๗
๓	๗๒	๕๐
๒.๕	๖๗	๔๑
๒	๕๘	๓๔
๑.๕	๕๒	๒๓
๑	๓๘	๑๒
๐	๑๗	๘
ร	๐	๐

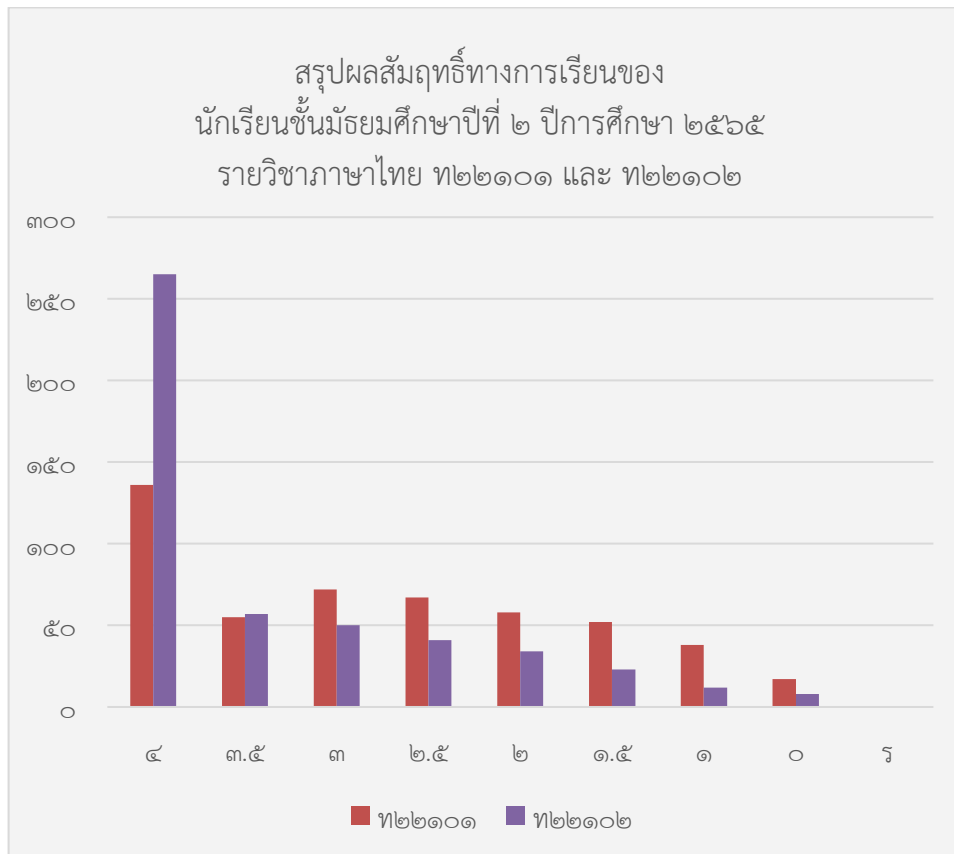

สรุปผลสัมฤทธิ์ทางการเรียนของนักเรียนชั้นมัธยมศึกษาปีที่ ๒ ปีการศึกษา ๒๕๖๕
รายวิชาสังคมศึกษา ส๒๒๑๐๑ และ ส๒๒๑๐๒

รายวิชา	ปีการศึกษา ๒๕๖๕	
	ส๒๒๑๐๑	ส๒๒๑๐๒
๔	๒๐๖	๒๑๐
๓.๕	๑๐๕	๕๐
๓	๙๕	๗๘
๒.๕	๒๘	๕๖
๒	๑๔	๔๙
๑.๕	๑๘	๒๔
๑	๑๔	๗
๐	๑๕	๑๖
ร	๐	๑

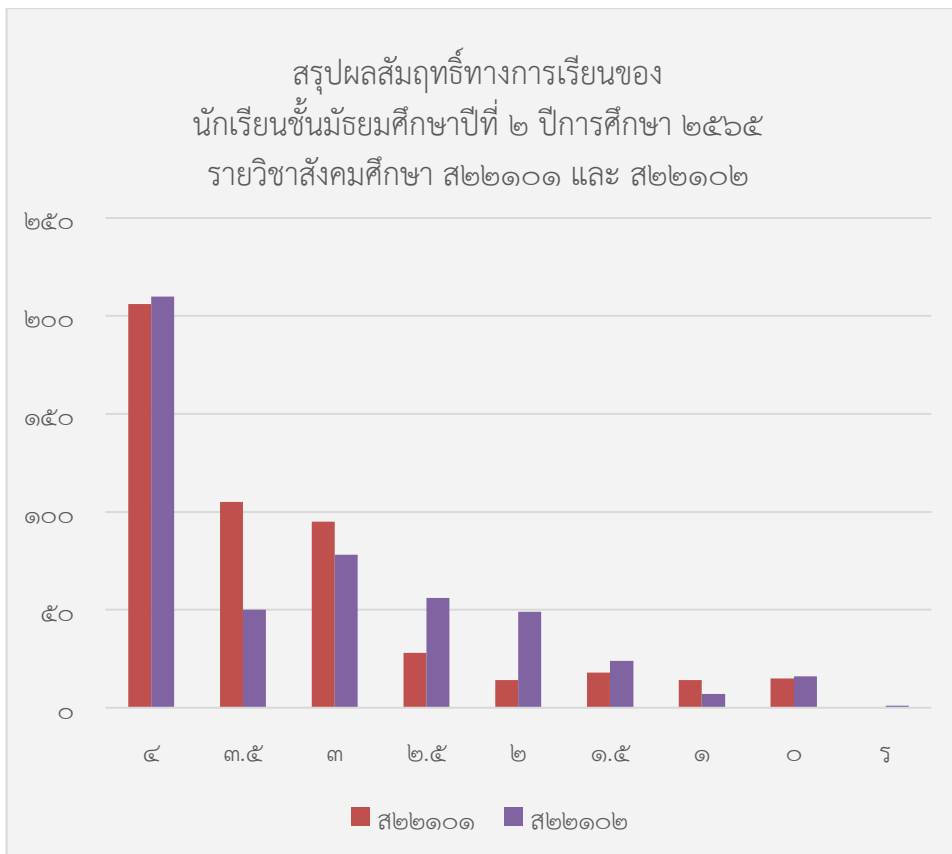

สรุปผลสัมฤทธิ์ทางการเรียนของนักเรียนชั้นมัธยมศึกษาปีที่ ๒ ปีการศึกษา ๒๕๖๕
รายวิชาสุขศึกษา พ๒๒๑๐๑ และ พ๒๒๑๐๓

รายวิชา	ปีการศึกษา ๒๕๖๕	
	พ๒๒๑๐๑	พ๒๒๑๐๓
๔	๒๘๔	๒๔๒
๓.๕	๑๒๒	๕๖
๓	๖๑	๘๔
๒.๕	๑๘	๕๓
๒	๘	๒๘
๑.๕	๒	๑๗
๑	๐	๑๐
๐	๐	๐

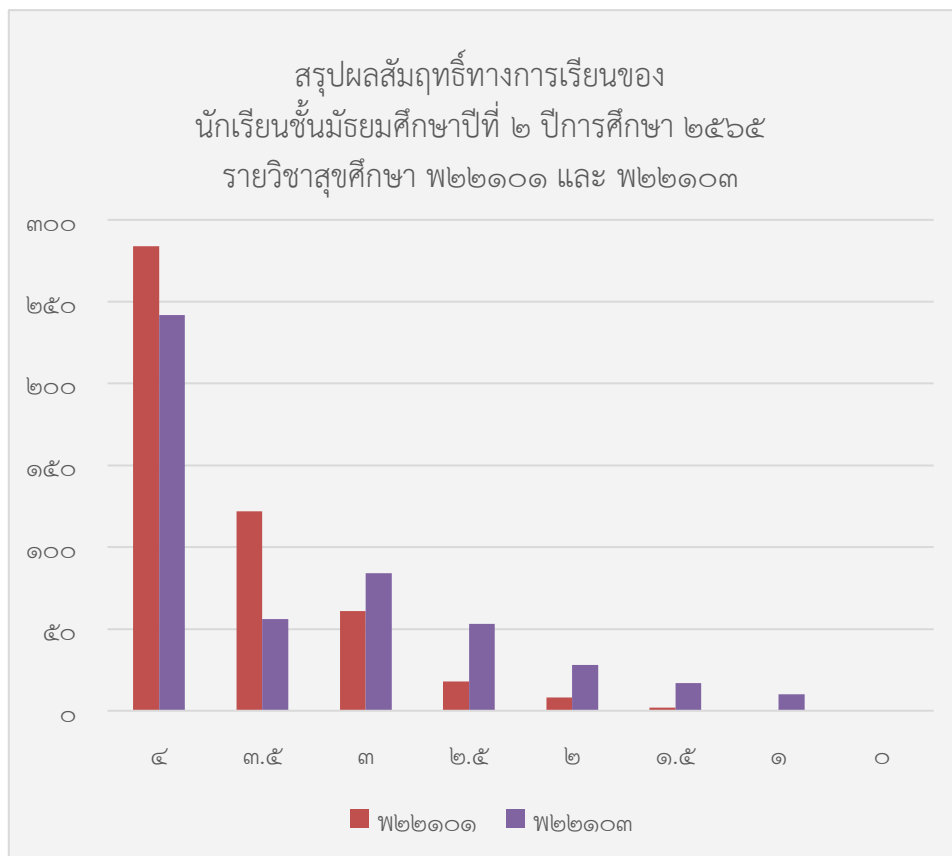

สรุปผลสัมฤทธิ์ทางการเรียนของนักเรียนชั้นมัธยมศึกษาปีที่ ๒ ปีการศึกษา ๒๕๖๕
รายวิชาการงานอาชีพ ง๒๒๑๐๑ และ ง๒๒๑๐๒

รายวิชา	ปีการศึกษา ๒๕๖๕	
	ง๒๒๑๐๑	ง๒๒๑๐๒
๔	๑๕๙	๑๙๕
๓.๕	๔๐	๒๘
๓	๓๓	๗๕
๒.๕	๔๘	๖๑
๒	๓๘	๕๐
๑.๕	๔๐	๓๘
๑	๖๐	๑๗
๐	๗๖	๒๗

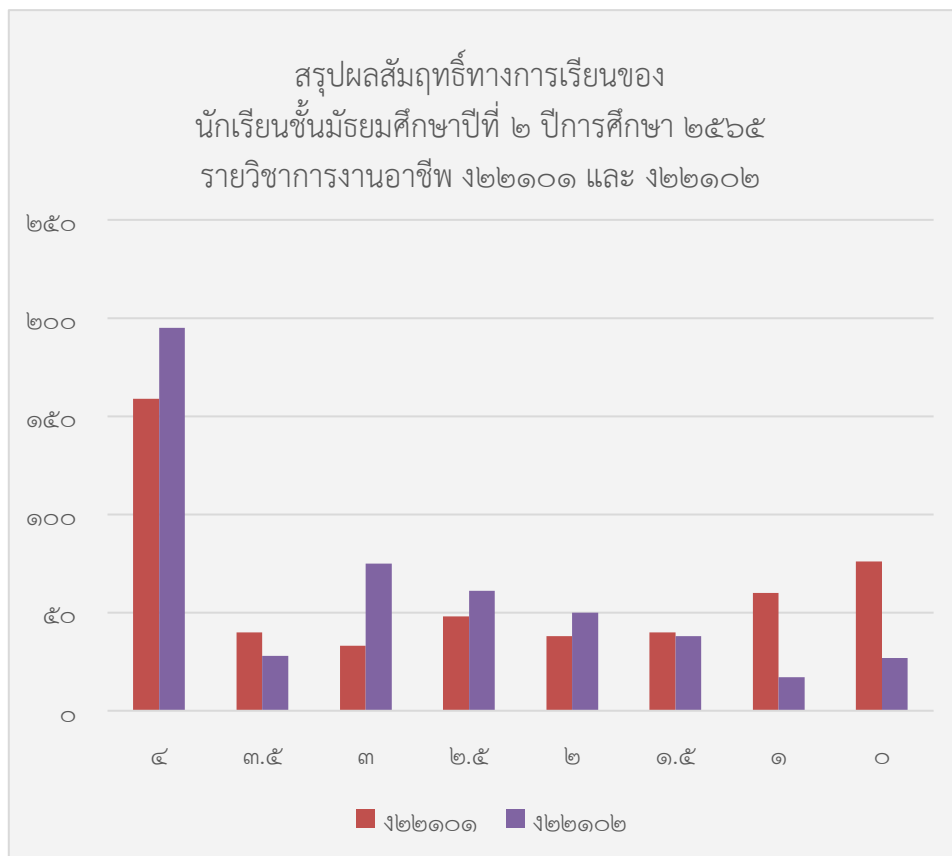

สรุปผลสัมฤทธิ์ทางการเรียนของนักเรียนชั้นมัธยมศึกษาปีที่ ๒ ปีการศึกษา ๒๕๖๕
รายวิชาศิลปะ ศ๒๒๑๐๑ และ ศ๒๒๑๐๒

รายวิชา	ปีการศึกษา ๒๕๖๕	
	ศ๒๒๑๐๑	ศ๒๒๑๐๒
๔	๒๒๕	๒๓๒
๓.๕	๑๑๙	๙๒
๓	๑๐๓	๕๓
๒.๕	๔๕	๓๗
๒	๓	๒๗
๑.๕	๐	๒๑
๑	๐	๑๙
๐	๐	๐

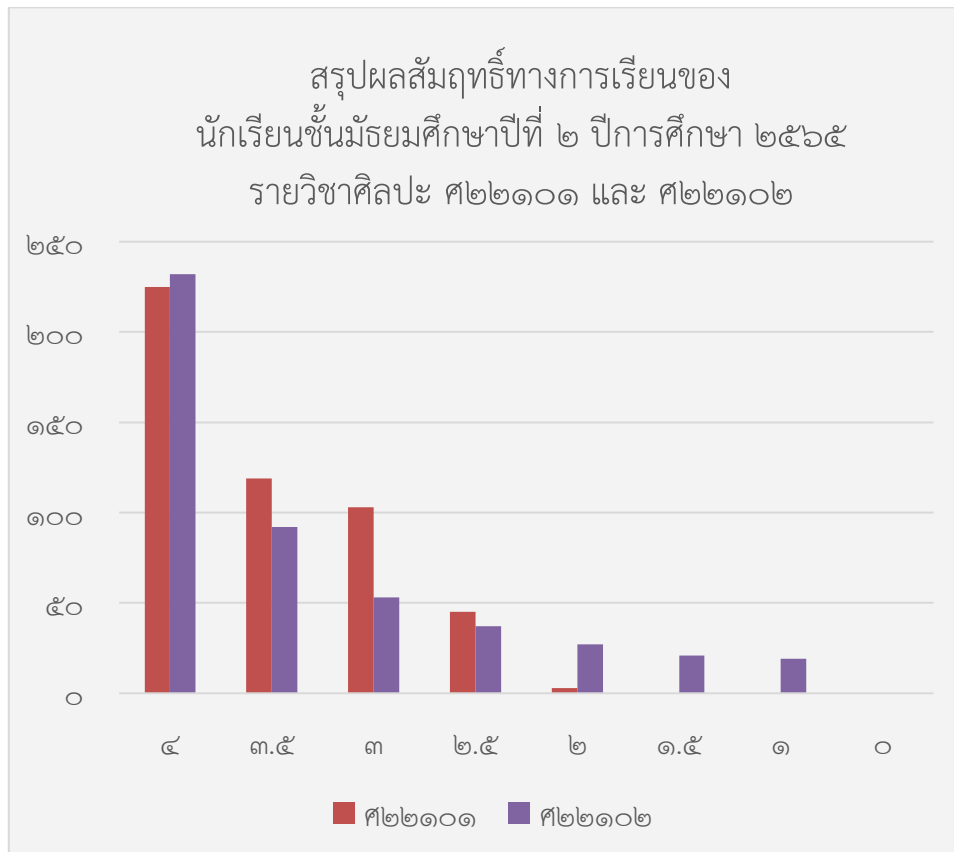

สรุปผลสัมฤทธิ์ทางการเรียนของนักเรียนชั้นมัธยมศึกษาปีที่ ๓ ปีการศึกษา ๒๕๖๕
รายวิชาวิทยาศาสตร์ ว๒๓๑๐๑ และ ว๒๓๑๐๒

รายวิชา	ปีการศึกษา ๒๕๖๕	
	ว๒๓๑๐๑	ว๒๓๑๐๒
๔	๒๔๐	๑๒๔
๓.๕	๑๒๑	๘๙
๓	๖๑	๑๑๗
๒.๕	๒๙	๘๓
๒	๒๐	๔๒
๑.๕	๘	๑๗
๑	๗	๑๖
๐	๕	๐
ร	๑	๔

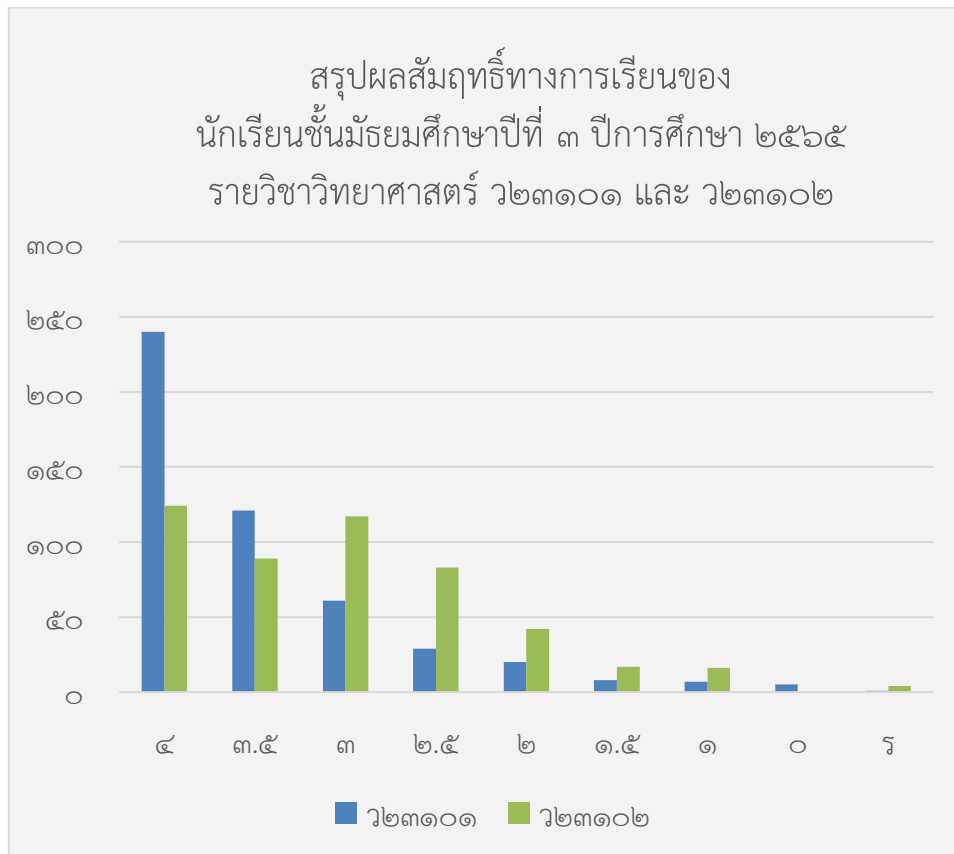

สรุปผลสัมฤทธิ์ทางการเรียนของนักเรียนชั้นมัธยมศึกษาปีที่ ๓ ปีการศึกษา ๒๕๖๕
รายวิชาคณิตศาสตร์ ค๒๓๑๐๑ และ ค๒๓๑๐๒

รายวิชา	ปีการศึกษา ๒๕๖๕	
	ค๒๓๑๐๑	ค๒๓๑๐๒
๔	๑๑๐	๑๓๑
๓.๕	๗๒	๔๗
๓	๙๘	๙๐
๒.๕	๙๙	๑๑๑
๒	๖๘	๗๖
๑.๕	๒๐	๒๓
๑	๑๖	๗
๐	๘	๓
ร	๑	๒

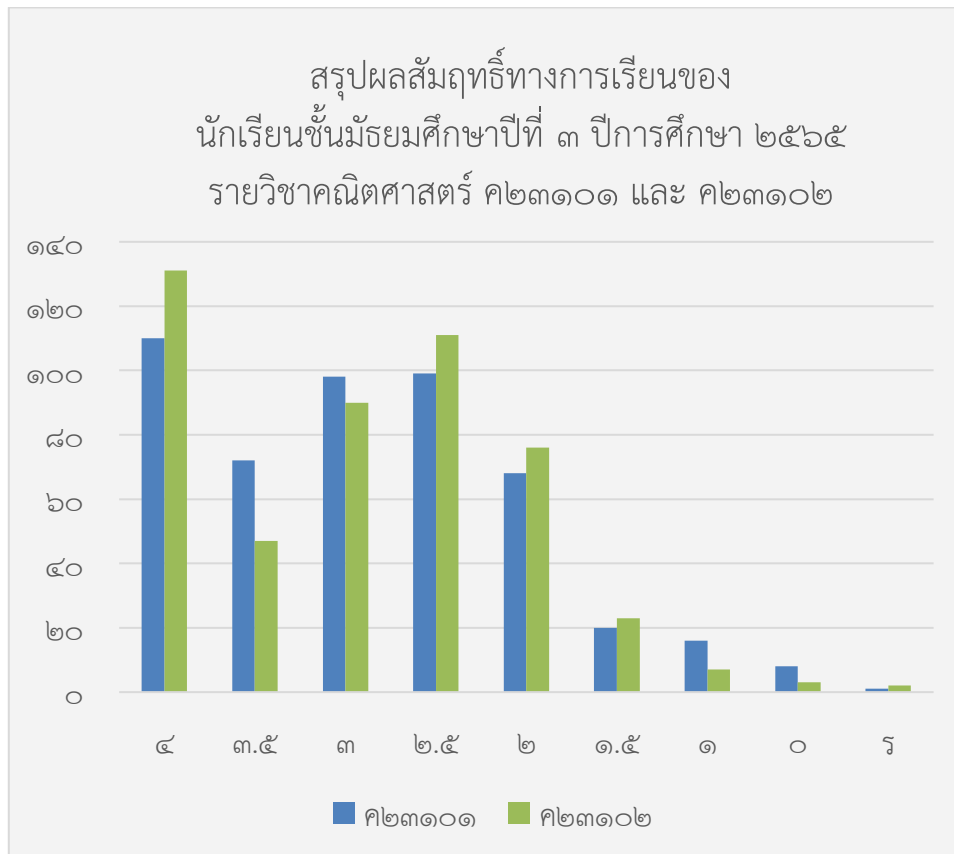

สรุปผลสัมฤทธิ์ทางการเรียนของนักเรียนชั้นมัธยมศึกษาปีที่ ๓ ปีการศึกษา ๒๕๖๕
รายวิชาภาษาอังกฤษ อ๒๓๑๐๑ และ อ๒๓๑๐๒

รายวิชา	ปีการศึกษา ๒๕๖๕	
	อ๒๓๑๐๑	อ๒๓๑๐๒
๔	108	129
๓.๕	43	63
๓	54	78
๒.๕	71	70
๒	81	59
๑.๕	69	32
๑	42	57
๐	23	1
ร	1	3

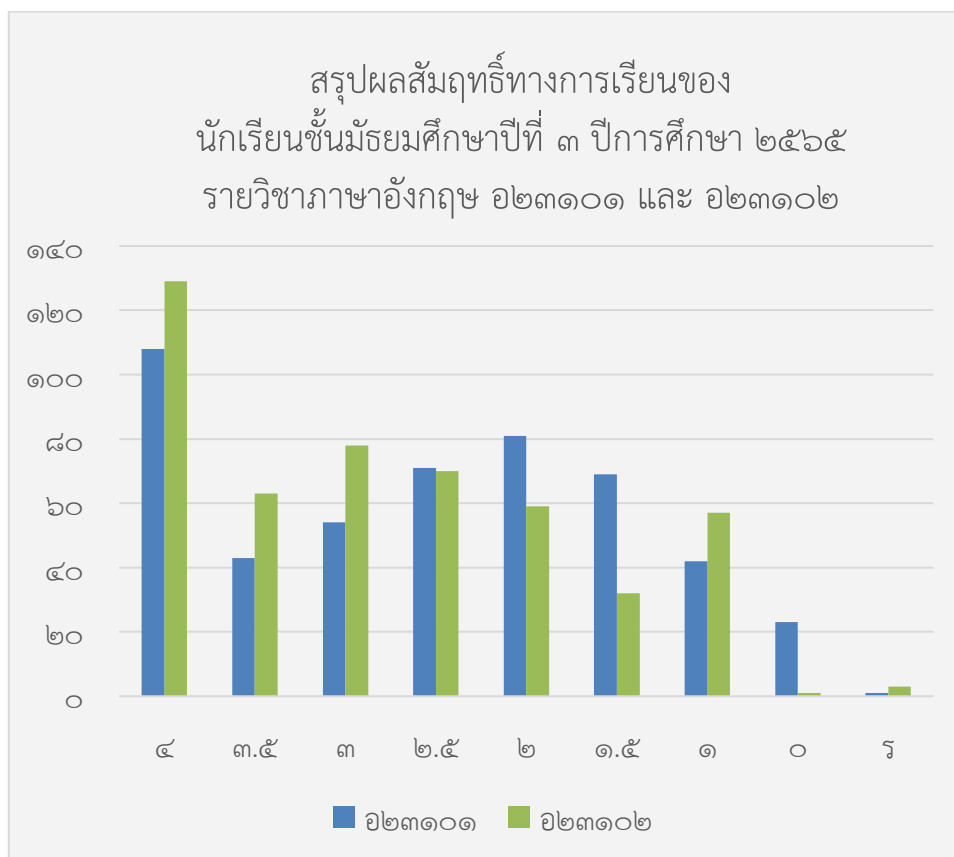

สรุปผลสัมฤทธิ์ทางการเรียนของนักเรียนชั้นมัธยมศึกษาปีที่ ๓ ปีการศึกษา ๒๕๖๕
รายวิชาภาษาไทย ท๒๓๑๐๑ และ ท๒๓๑๐๒

รายวิชา	ปีการศึกษา ๒๕๖๕	
	ท๒๓๑๐๑	ท๒๓๑๐๒
๔	๑๓๗	๑๔๖
๓.๕	๑๐๑	๙๓
๓	๕๗	๗๙
๒.๕	๔๕	๗๐
๒	๓๕	๕๐
๑.๕	๓๗	๑๘
๑	๕๘	๒๒
๐	๒๒	๑๐
ร	๐	๔

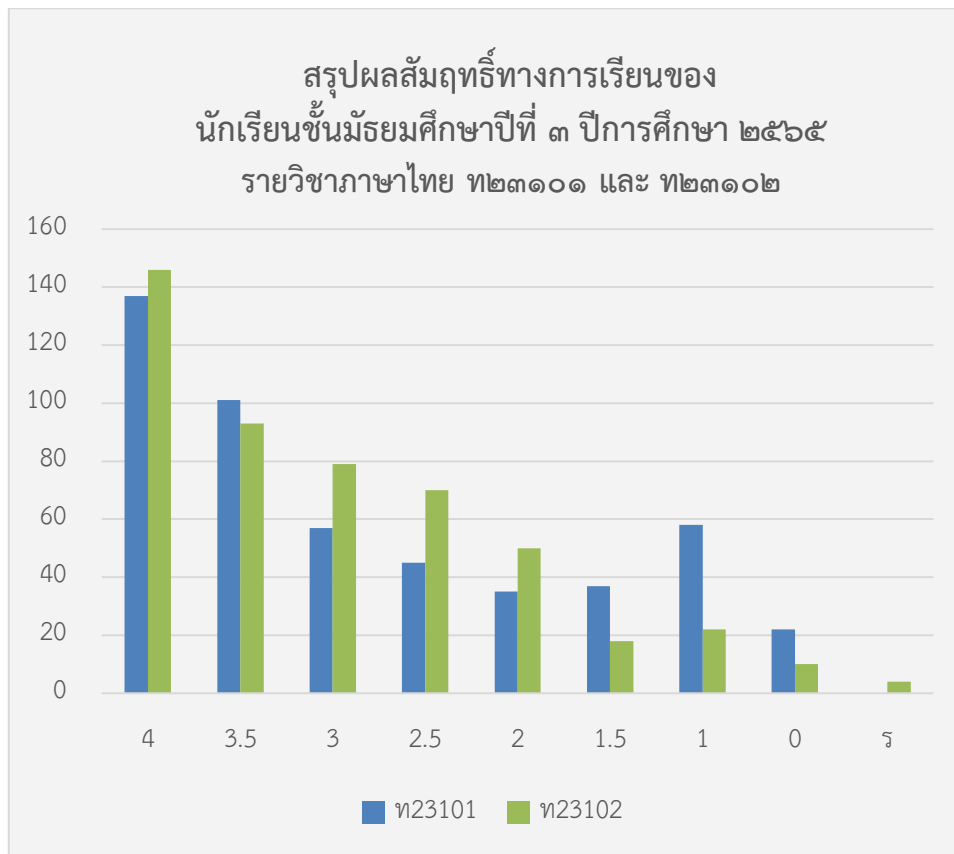

สรุปผลสัมฤทธิ์ทางการเรียนของนักเรียนชั้นมัธยมศึกษาปีที่ ๓ ปีการศึกษา ๒๕๖๕
รายวิชาสังคมศึกษา ส๒๓๑๐๑ และ ส๒๓๑๐๒

รายวิชา	ปีการศึกษา ๒๕๖๕	
	ส๒๓๑๐๑	ส๒๓๑๐๒
๔	๑๑๒	๑๔๒
๓.๕	๙๕	๕๔
๓	๑๐๒	๗๕
๒.๕	๗๐	๕๙
๒	๕๘	๖๒
๑.๕	๓๒	๕๙
๑	๑๘	๓๖
๐	๕	๑
ร	๐	๔

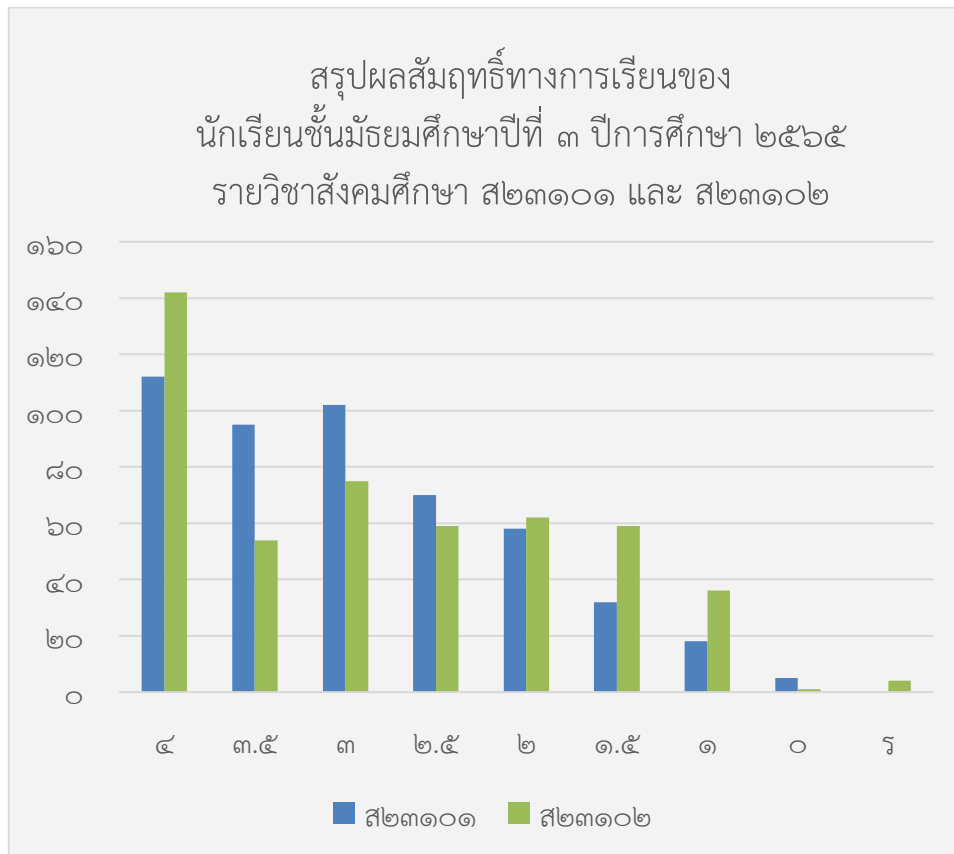

สรุปผลสัมฤทธิ์ทางการเรียนของนักเรียนชั้นมัธยมศึกษาปีที่ ๓ ปีการศึกษา ๒๕๖๕
รายวิชาสุขศึกษา พ๒๓๑๐๑ และ พ๒๓๑๐๓

รายวิชา	ปีการศึกษา ๒๕๖๕	
	พ๒๓๑๐๑	พ๒๓๑๐๓
๔	๕๓	๙๗
๓.๕	๑๑๕	๑๐๒
๓	๒๐๕	๑๔๒
๒.๕	๙๑	๗๓
๒	๒๓	๓๕
๑.๕	๔	๒๘
๑	๑	๑๑
๐	๐	๐
ร	๐	๔

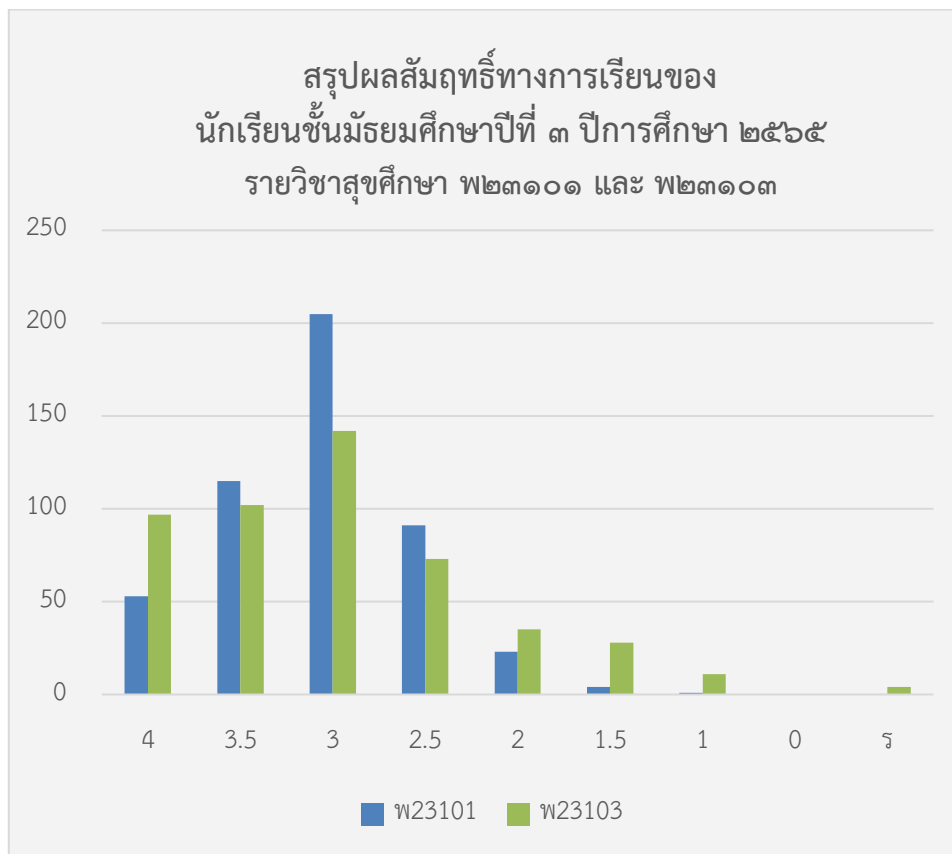

สรุปผลสัมฤทธิ์ทางการเรียนของนักเรียนชั้นมัธยมศึกษาปีที่ ๓ ปีการศึกษา ๒๕๖๕
รายวิชาศิลปะ ศ๒๓๑๐๑ และ ศ๒๓๑๐๒

รายวิชา	ปีการศึกษา ๒๕๖๕	
	ศ๒๓๑๐๑	ศ๒๓๑๐๒
๔	๓๔๘	๔๕๖
๓.๕	๗๒	๒๓
๓	๔๘	๕
๒.๕	๑๖	๒
๒	๕	๐
๑.๕	๑	๐
๑	๐	๐
๐	๒	๑
ร	๐	๕

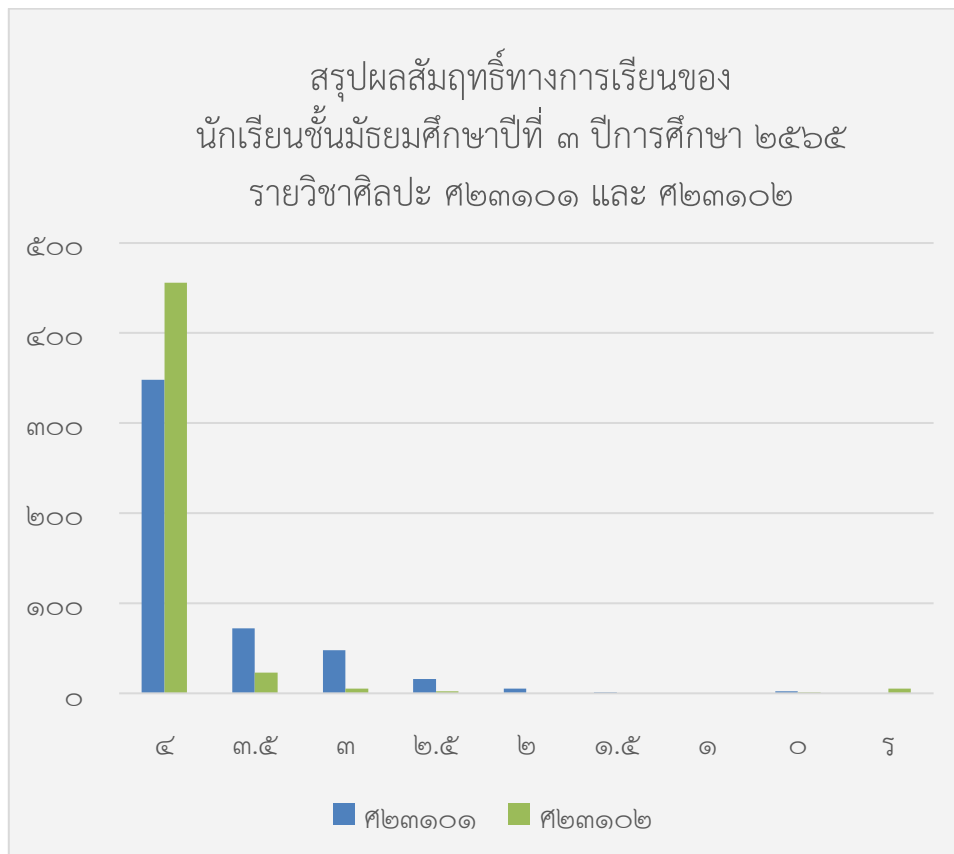

สรุปผลสัมฤทธิ์ทางการเรียนของนักเรียนชั้นมัธยมศึกษาปีที่ ๓ ปีการศึกษา ๒๕๖๕
รายวิชาการงานอาชีพ ง๒๓๑๐๑ และ ง๒๓๑๐๒

รายวิชา	ปีการศึกษา ๒๕๖๕	
	ง๒๓๑๐๑	ง๒๓๑๐๒
๔	๓๒๕	๓๑๑
๓.๕	๓๘	๑๕
๓	๒๒	๔๙
๒.๕	๒๕	๒๔
๒	๑๑	๓๙
๑.๕	๑๖	๑๗
๑	๑๔	๑๗
๐	๔๐	๒๐
ร	๑	๐

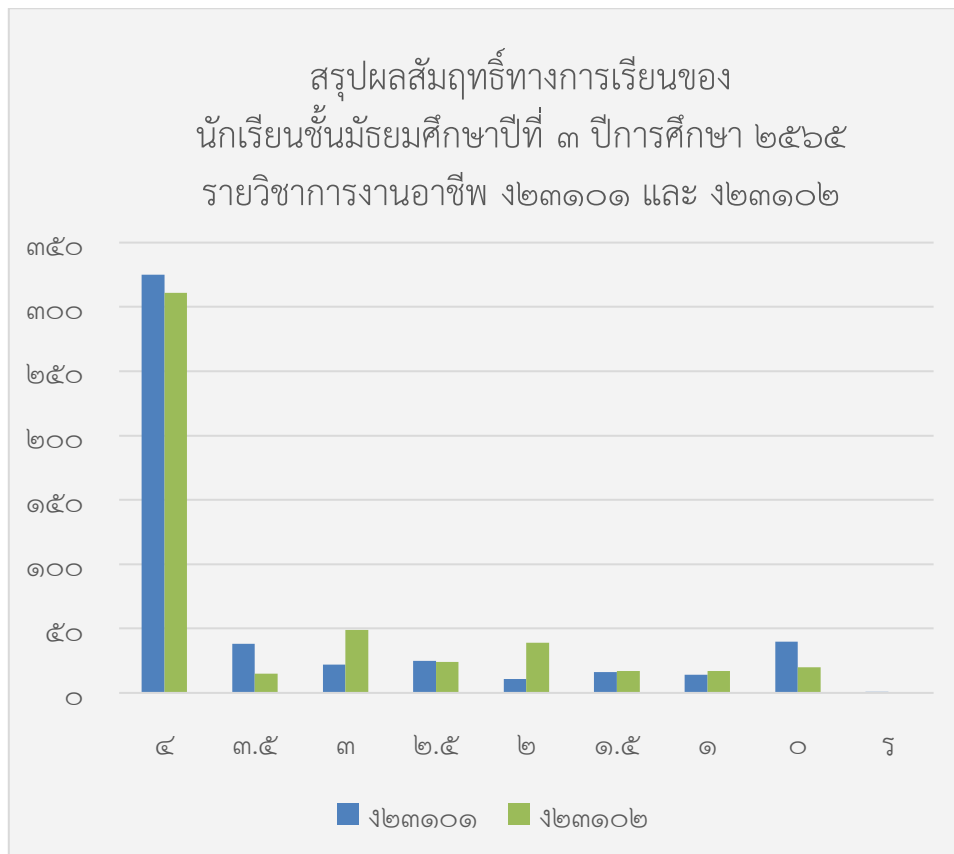

ผลสัมฤทธิ์ทางการเรียนของนักเรียนชั้นมัธยมศึกษาปีที่ ๔
สรุปผลสัมฤทธิ์ทางการเรียนของนักเรียนชั้นมัธยมศึกษาปีที่ ๔ ปีการศึกษา ๒๕๖๕
รายวิชาวิทยาศาสตร์ ว๓๑๑๐๑ และ ว๓๐๒๙๐

รายวิชา	ปีการศึกษา ๒๕๖๕	
	ว๓๑๑๐๑	ว๓๐๒๙๐
๔	๓๑๒	๑๘๔
๓.๕	๘๙	๑๒๐
๓	๒๔	๖๕
๒.๕	๙	๓๘
๒	๓	๑๔
๑.๕	๔	๑๐
๑	๕	๗
๐	๐	๕
ร	๑	๐

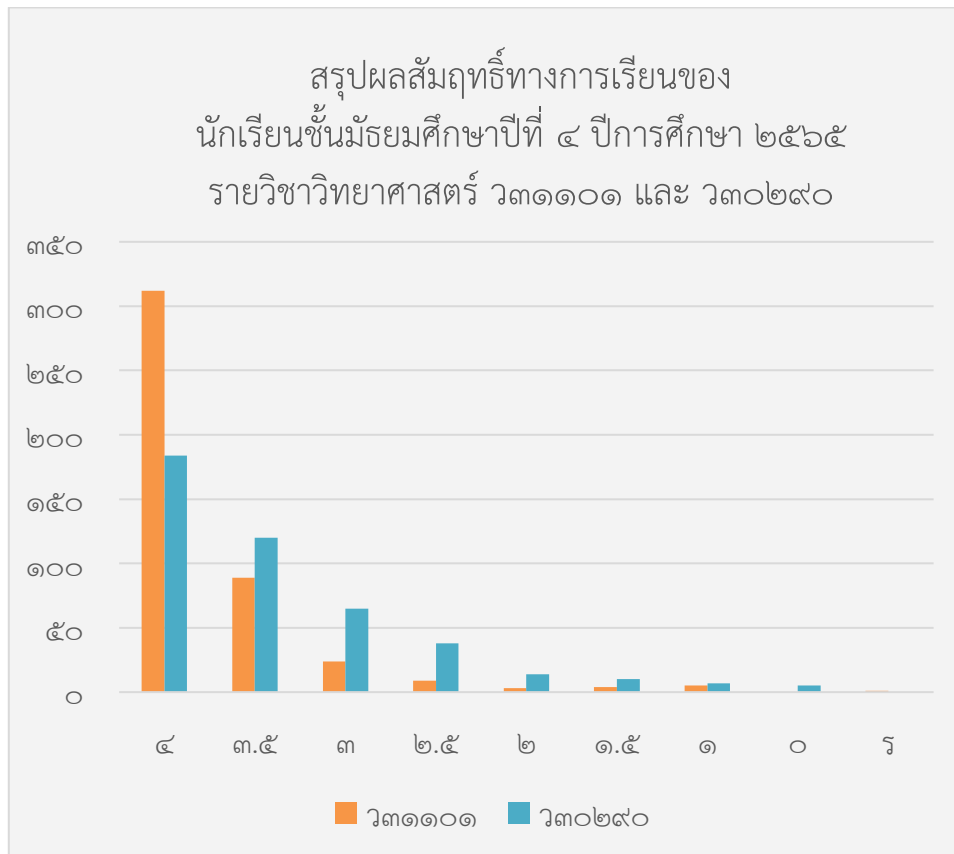

สรุปผลสัมฤทธิ์ทางการเรียนของนักเรียนชั้นมัธยมศึกษาปีที่ ๔ ปีการศึกษา ๒๕๖๕
รายวิชาคณิตศาสตร์ คณิต๑๐๑/คณิต๑๐๓ และ คณิต๑๐๒/คณิต๑๐๔

รายวิชา	ปีการศึกษา ๒๕๖๕	
	คณิต๑๐๑/คณิต๑๐๓	คณิต๑๐๒/คณิต๑๐๔
๔	๑๐๑	๗๒
๓.๕	๔๙	๓๕
๓	๔๖	๕๓
๒.๕	๖๗	๙๖
๒	๖๖	๙๗
๑.๕	๖๔	๕๕
๑	๓๙	๒๒
๐	๑๔	๑๓
ร	๑	๐

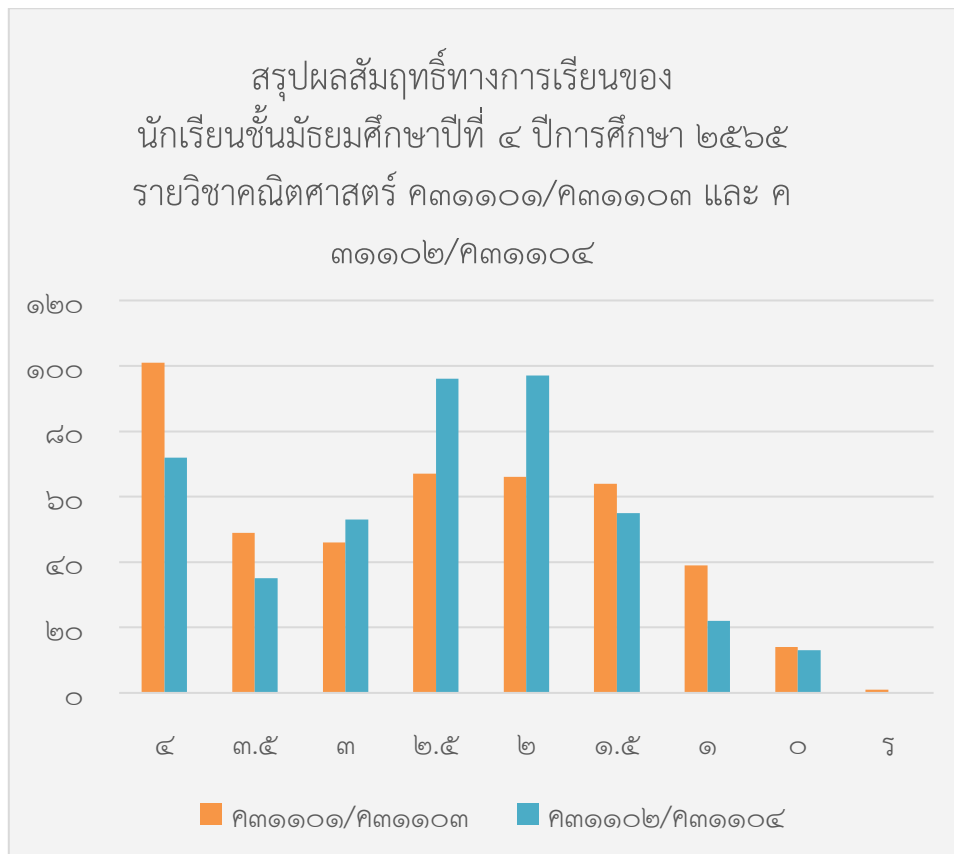

สรุปผลสัมฤทธิ์ทางการเรียนของนักเรียนชั้นมัธยมศึกษาปีที่ ๔ ปีการศึกษา ๒๕๖๕
รายวิชาภาษาอังกฤษ อ๓๑๑๐๑ และ อ๓๑๑๐๒

รายวิชา	ปีการศึกษา ๒๕๖๕	
	อ๓๑๑๐๑	อ๓๑๑๐๒
๔	๗๑	๗๖
๓.๕	๔๔	๕๕
๓	๑๑๙	๗๗
๒.๕	๗๖	๙๑
๒	๗๖	๑๐๒
๑.๕	๒๗	๑๘
๑	๑๘	๒๒
๐	๑๕	๒
ร	๑	๐

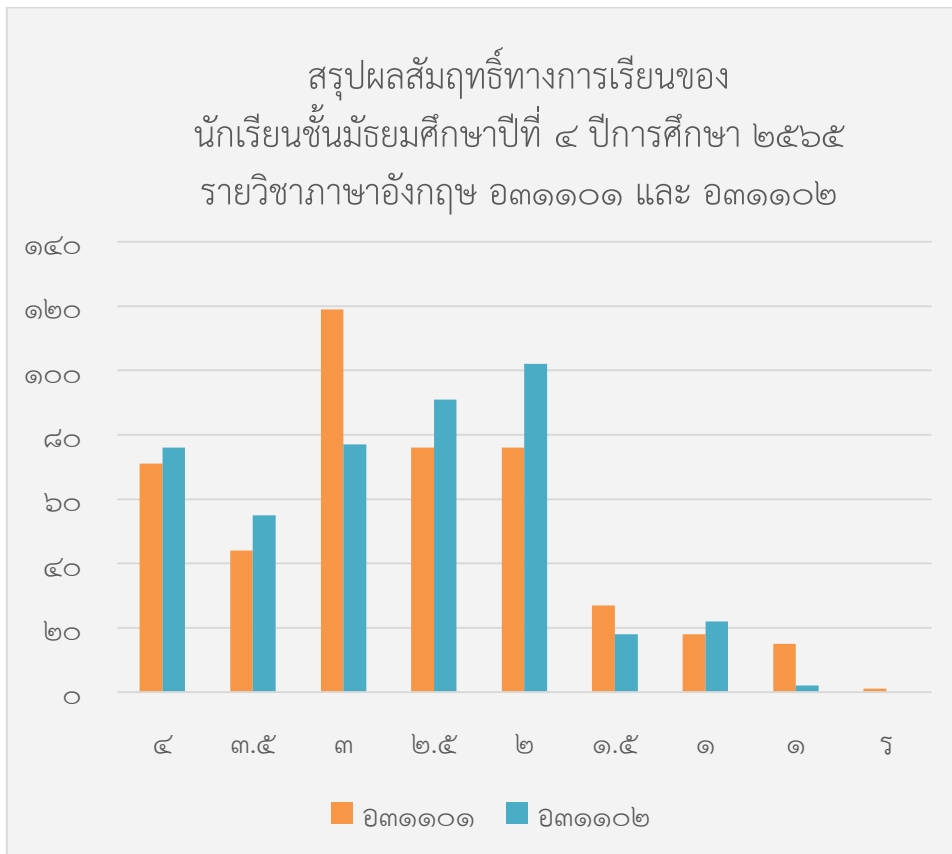

สรุปผลสัมฤทธิ์ทางการเรียนของนักเรียนชั้นมัธยมศึกษาปีที่ ๔ ปีการศึกษา ๒๕๖๕
รายวิชาภาษาไทย ท๓๑๑๐๑ และ ท๓๑๑๐๒

รายวิชา	ปีการศึกษา ๒๕๖๕	
	ท๓๑๑๐๑	ท๓๑๑๐๒
๔	๑๑๙	๑๐๗
๓.๕	๙๑	๖๐
๓	๗๘	๙๖
๒.๕	๕๘	๖๙
๒	๓๙	๖๘
๑.๕	๒๖	๒๒
๑	๑๕	๑๓
๐	๒๑	๘
ร	๐	๐

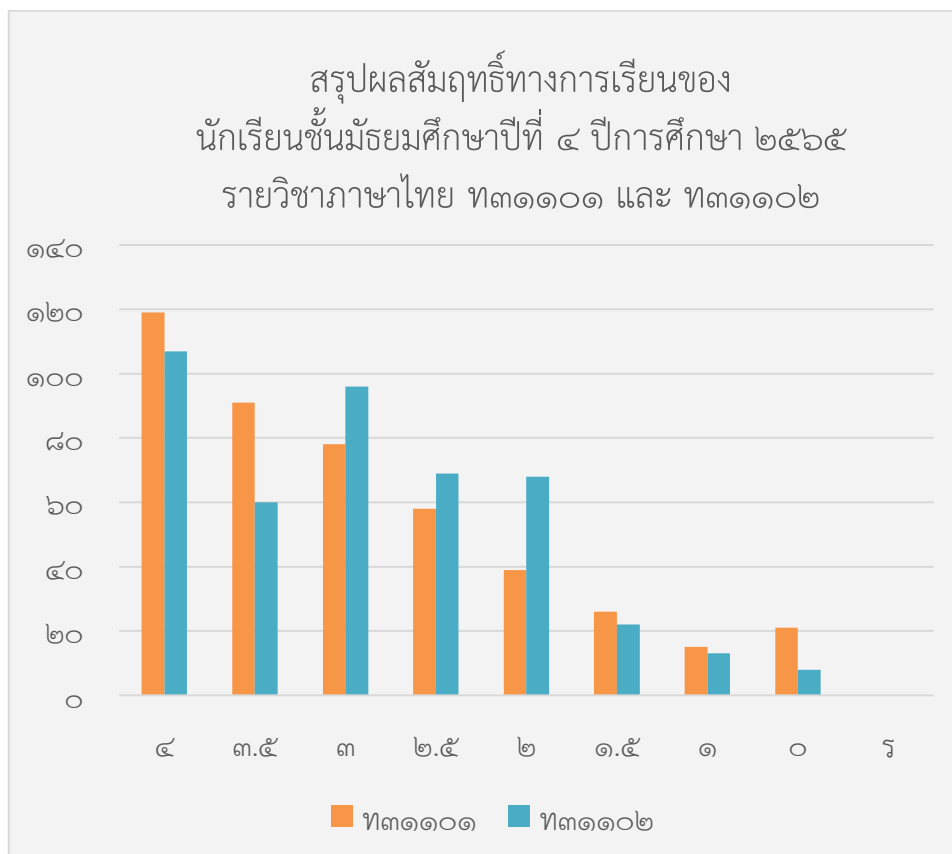

สรุปผลสัมฤทธิ์ทางการเรียนของนักเรียนชั้นมัธยมศึกษาปีที่ ๔ ปีการศึกษา ๒๕๖๕
รายวิชาสังคมศึกษา ส๓๑๑๐๑ และ ส๓๑๑๐๒

รายวิชา	ปีการศึกษา ๒๕๖๕	
	ส๓๑๑๐๑	ส๓๑๑๐๒
๔	๑๒๘	๑๒๕
๓.๕	๘๑	๑๑๗
๓	๙๐	๘๗
๒.๕	๖๕	๕๔
๒	๔๗	๓๘
๑.๕	๑๙	๕
๑	๘	๒
๐	๘	๑
ร	๑	๑๔

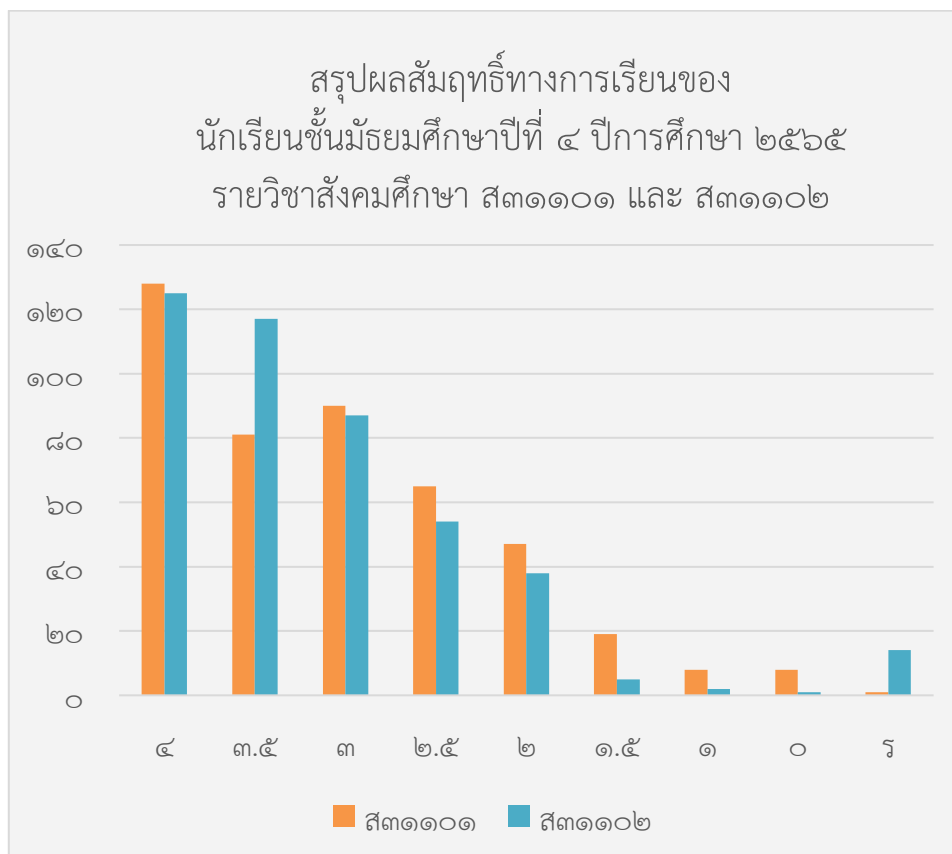

สรุปผลสัมฤทธิ์ทางการเรียนของนักเรียนชั้นมัธยมศึกษาปีที่ ๔ ปีการศึกษา ๒๕๖๕
รายวิชาสุขศึกษา พ๓๑๑๐๑ และ พ๓๑๑๐๒

รายวิชา	ปีการศึกษา ๒๕๖๕	
	พ๓๑๑๐๑	พ๓๑๑๐๒
๔	๑๗๗	๑๗๖
๓.๕	๑๑๕	๑๖๗
๓	๙๕	๕๙
๒.๕	๔๐	๒๔
๒	๑๖	๑๒
๑.๕	๓	๓
๑	๐	๑
๐	๐	๐
ร	๑	๑

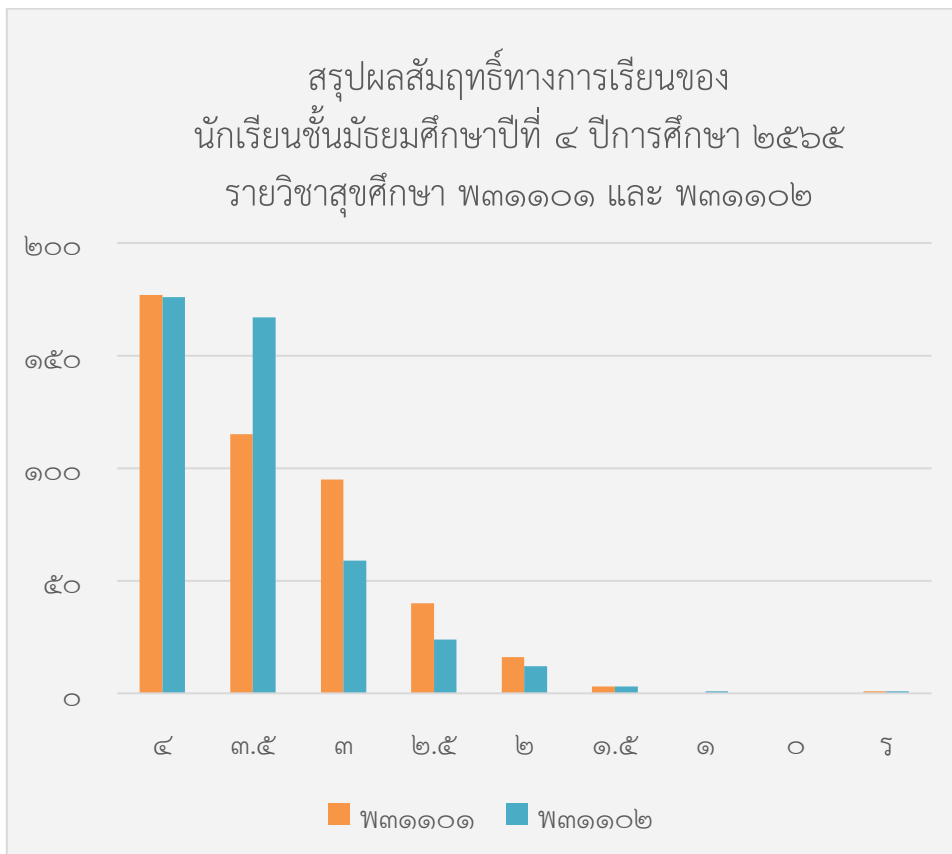

สรุปผลสัมฤทธิ์ทางการเรียนของนักเรียนชั้นมัธยมศึกษาปีที่ ๔ ปีการศึกษา ๒๕๖๕
รายวิชาศิลปะ ศ๓๑๑๐๑ และ ศ๓๑๑๐๒

รายวิชา	ปีการศึกษา ๒๕๖๕	
	ศ๓๑๑๐๑	ศ๓๑๑๐๒
๔	๑๐๒	๓๙๕
๓.๕	๗๕	๒๓
๓	๗๗	๐
๒.๕	๗๔	๐
๒	๖๔	๐
๑.๕	๑๙	๐
๑	๑๓	๒๕
๐	๒๒	๐
ร	๐	๐

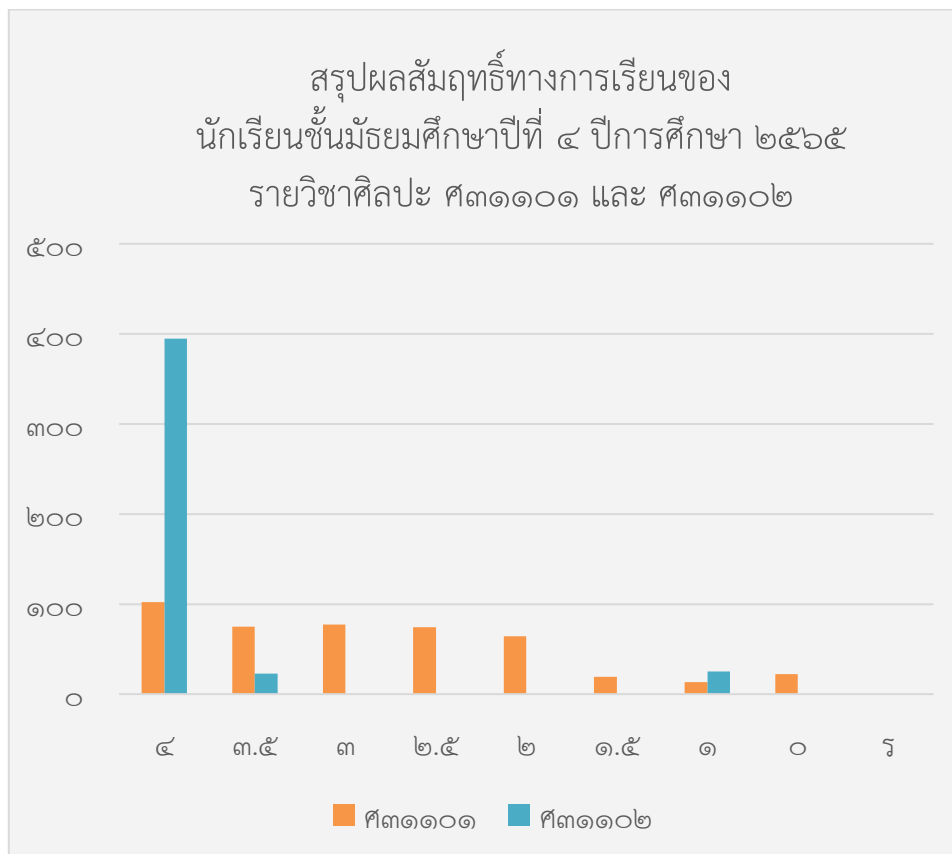

สรุปผลสัมฤทธิ์ทางการเรียนของนักเรียนชั้นมัธยมศึกษาปีที่ ๔ ปีการศึกษา ๒๕๖๕
รายวิชาการงานอาชีพ ง๓๐๑๐๑ และ ง๓๐๑๐๒

รายวิชา	ปีการศึกษา ๒๕๖๕	
	ง๓๐๑๐๑	ง๓๐๑๐๒
๔	๒๑๘	๓๒๐
๓.๕	๕๙	๔๐
๓	๕๐	๓๖
๒.๕	๔๐	๑๓
๒	๒๙	๑๓
๑.๕	๒๒	๗
๑	๑๘	๙
๐	๑๑	๕
ร	๐	๐

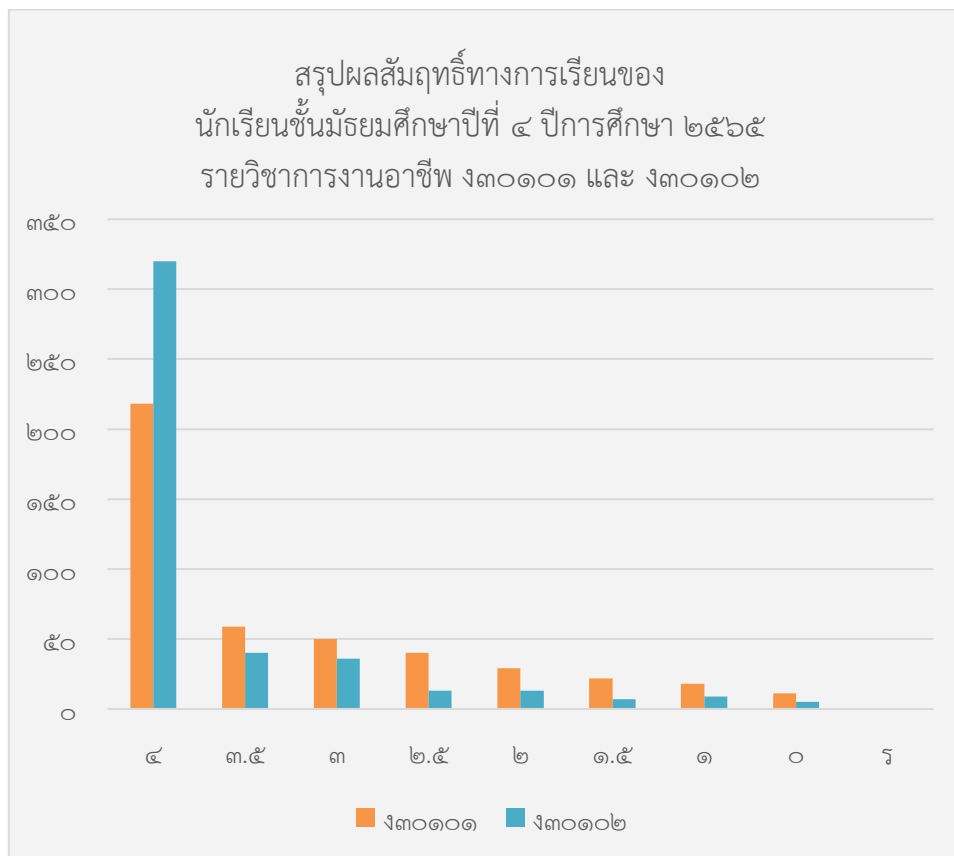

สรุปผลสัมฤทธิ์ทางการเรียนของนักเรียนชั้นมัธยมศึกษาปีที่ ๔ ปีการศึกษา ๒๕๖๕
รายวิชาฟิสิกส์ ว๓๐๒๙๓ / ว๓๐๒๙๔ และ ว๓๐๒๐๖ / ว๓๐๒๐๗

รายวิชา	ปีการศึกษา ๒๕๖๕			
	ว๓๐๒๐๑	ว๓๐๒๐๒	ว๓๐๒๐๖	ว๓๐๒๐๗
๔	๐	๘	๑๐	๑๗
๓.๕	๐	๔	๘	๘
๓	๓	๑๕	๑๘	๘
๒.๕	๔	๒๔	๑๙	๑๒
๒	๑๑	๒๙	๗	๘
๑.๕	๓๕	๒๗	๑	๕
๑	๖๔	๔๐	๒	๕
๐	๓๘	๘	๐	๒
ร	๑	๐	๐	๐

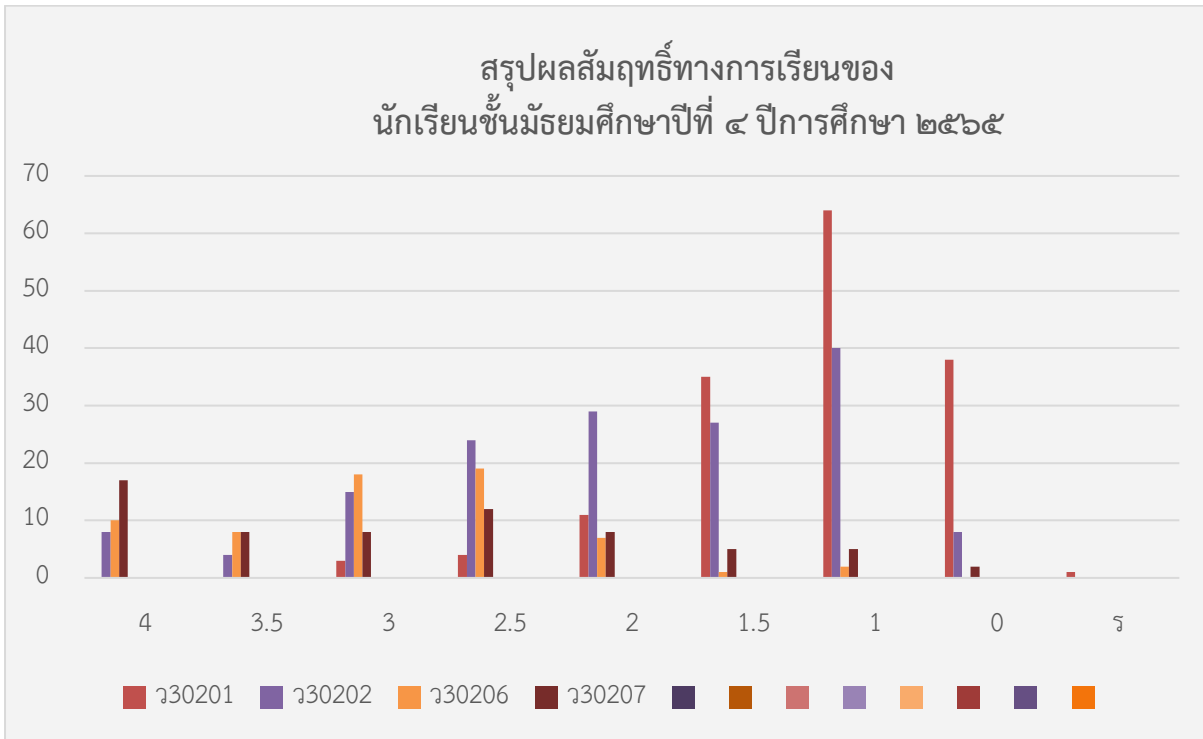

สรุปผลสัมฤทธิ์ทางการเรียนของนักเรียนชั้นมัธยมศึกษาปีที่ ๔ ปีการศึกษา ๒๕๖๕
รายวิชาเคมี ว๓๐๒๒๑/ว๓๐๒๒๒ และ ว๓๐๒๒๖/ว๓๐๒๒๗

รายวิชา	ปีการศึกษา ๒๕๖๕			
	ว๓๐๒๒๑	ว๓๐๒๒๒	ว๓๐๒๒๖	ว๓๐๒๒๗
๔	๓๙	๓๔	๒๖	๑๘
๓.๕	๒๗	๓๘	๒๑	๘
๓	๒๕	๒๗	๑๒	๑๘
๒.๕	๒๑	๒๐	๕	๕
๒	๑๒	๒๐	๑	๕
๑.๕	๑๒	๑๐	๐	๔
๑	๑๓	๕	๐	๗
๐	๖	๑	๐	๐
ร	๑	๐	๐	๐

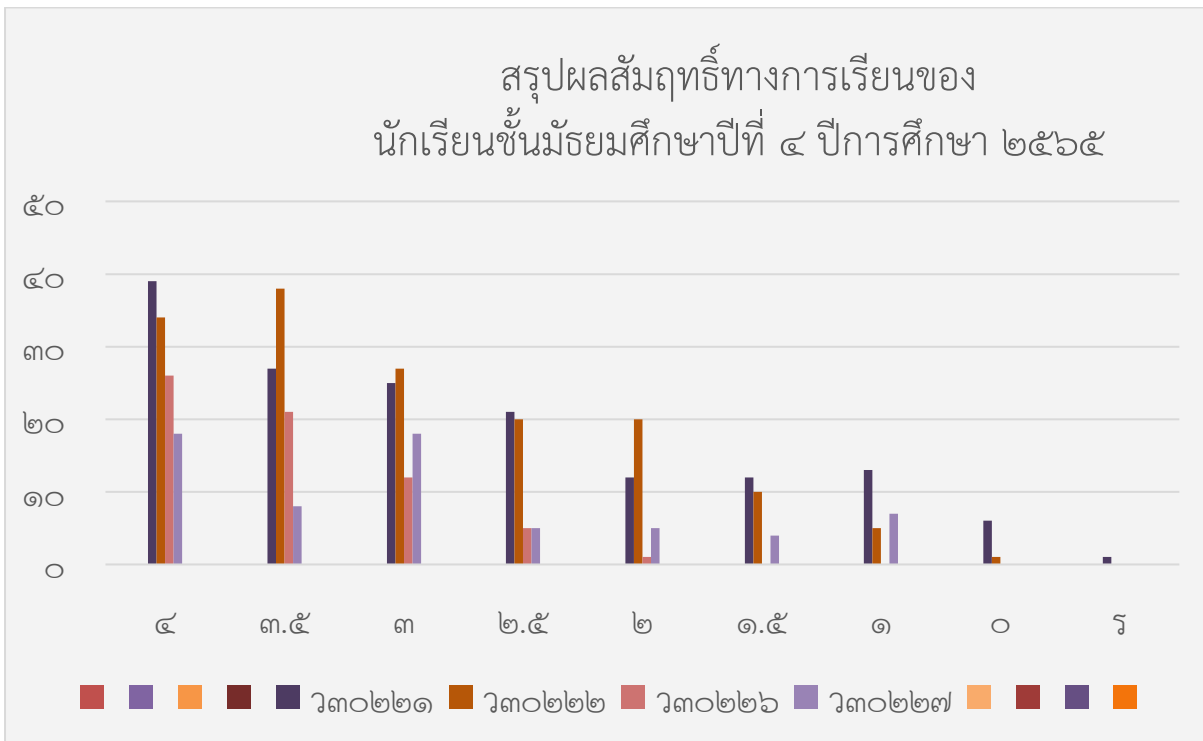

สรุปผลสัมฤทธิ์ทางการเรียนของนักเรียนชั้นมัธยมศึกษาปีที่ ๔ ปีการศึกษา ๒๕๖๕
รายวิชาชีววิทยา ว๓๐๒๔๑/ว๓๐๒๔๒ และ ว๓๐๒๔๖/ว๓๐๒๔๗

รายวิชา	ปีการศึกษา ๒๕๖๕			
	ว๓๐๒๔๑	ว๓๐๒๔๒	ว๓๐๒๔๖	ว๓๐๒๔๗
๔	๑๐	๑๐	๑๘	๒๒
๓.๕	๒๓	๓๒	๑๖	๑๑
๓	๓๘	๕๒	๑๓	๑๐
๒.๕	๔๙	๓๐	๑๐	๑๒
๒	๒๒	๑๑	๖	๙
๑.๕	๓	๗	๐	๐
๑	๙	๑๑	๒	๑
๐	๑	๒	๐	๐
ร	๑	๐	๐	๐

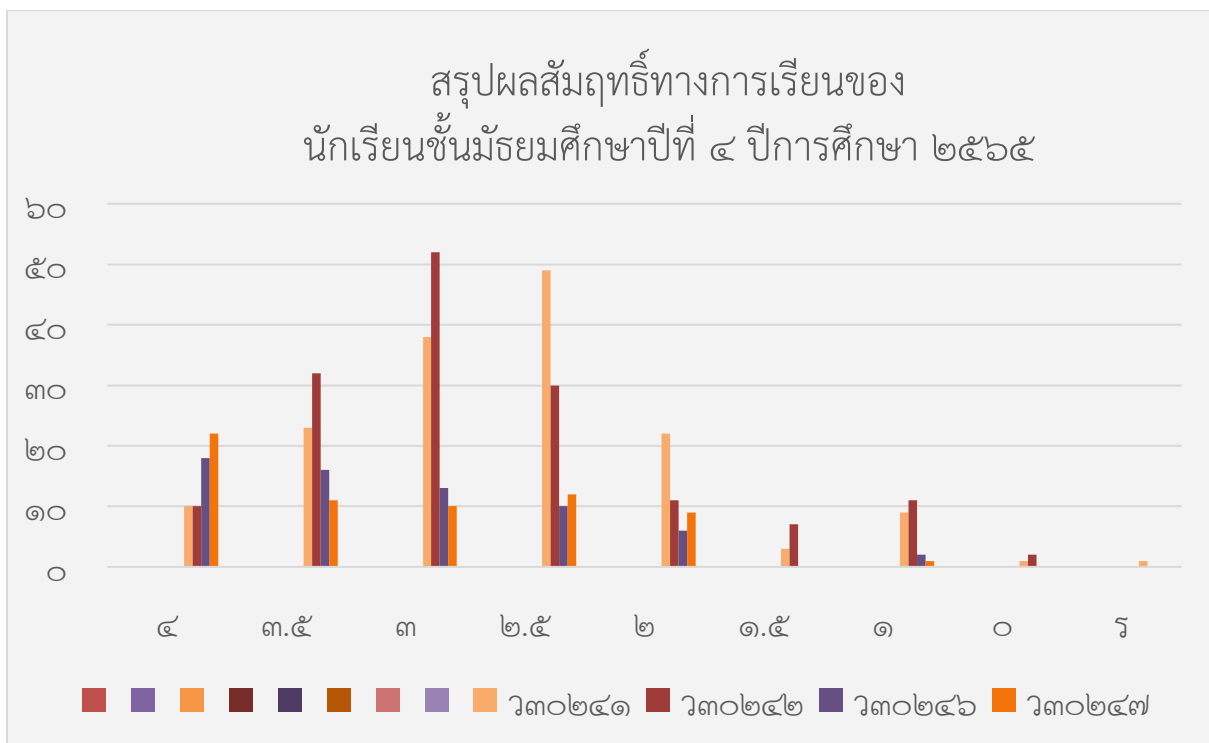

สรุปผลสัมฤทธิ์ทางการเรียนของนักเรียนชั้นมัธยมศึกษาปีที่ ๕ ปีการศึกษา ๒๕๖๕
รายวิชาวิทยาศาสตร์ ว๓๒๑๐๑ และ ว๓๐๒๙๕

รายวิชา	ปีการศึกษา ๒๕๖๕	
	ว๓๒๑๐๑	ว๓๐๒๙๕
๔	๓๑๑	๒๙๘
๓.๕	๗๘	๕๘
๓	๒๔	๕๐
๒.๕	๑๔	๑๘
๒	๗	๘
๑.๕	๒	๔
๑	๕	๒
๐	๑	๐
ร	๑	๑

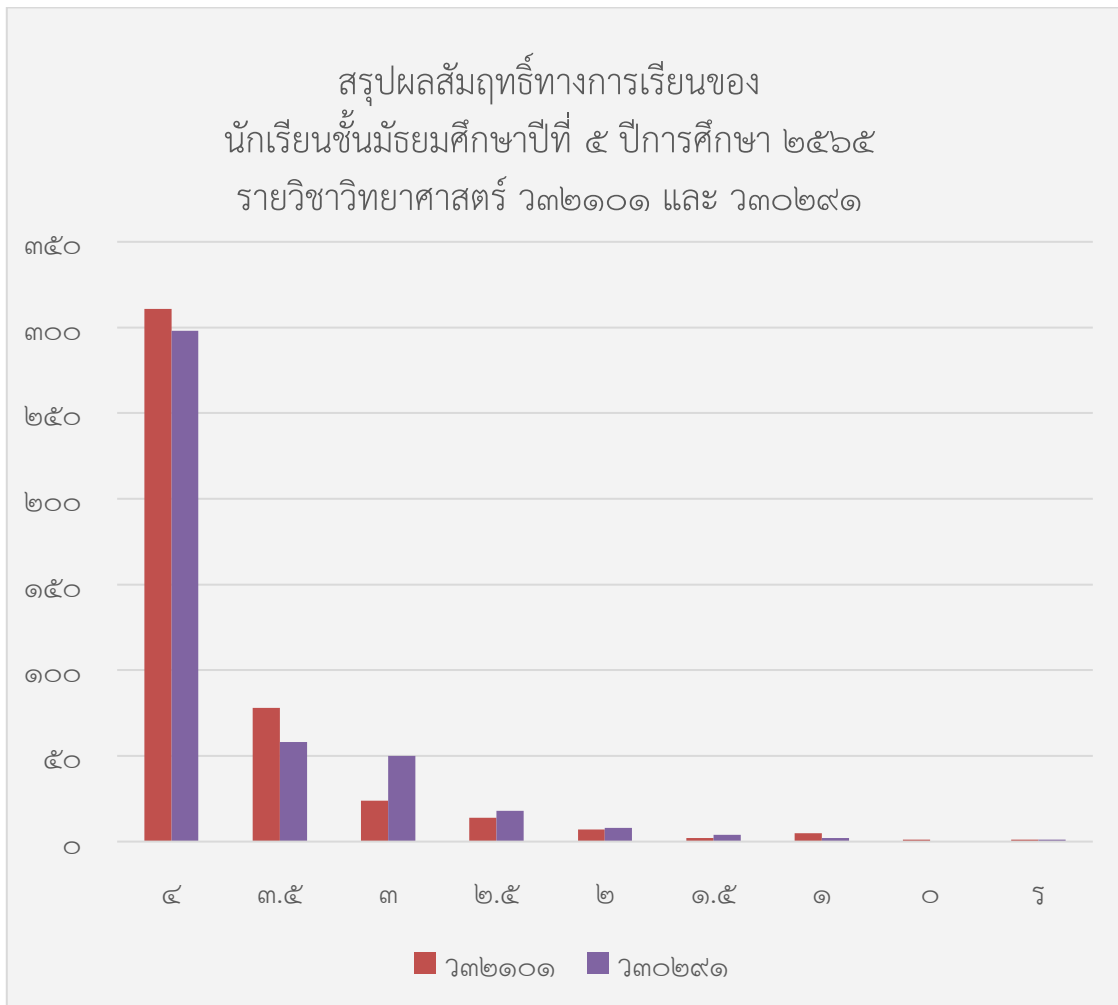

ผลสัมฤทธิ์ทางการเรียนของนักเรียนชั้นมัธยมศึกษาปีที่ ๕
 สรุปผลสัมฤทธิ์ทางการเรียนของนักเรียนชั้นมัธยมศึกษาปีที่ ๕ ปีการศึกษา ๒๕๖๕
 รายวิชาคณิตศาสตร์ ค๓๒๑๐๑/ค๓๒๑๐๓ และ ค๓๒๑๐๒/ค๓๒๑๐๔

รายวิชา	ปีการศึกษา ๒๕๖๕	
	ค๓๒๑๐๑/ค๓๒๑๐๓	ค๓๒๑๐๒/ค๓๒๑๐๔
๔	๑๓๑	๔๐
๓.๕	๗๐	๔๑
๓	๗๒	๘๙
๒.๕	๖๗	๙๓
๒	๔๑	๗๙
๑.๕	๒๙	๕๕
๑	๑๕	๓๒
๐	๑๖	๕
ร	๓	๑

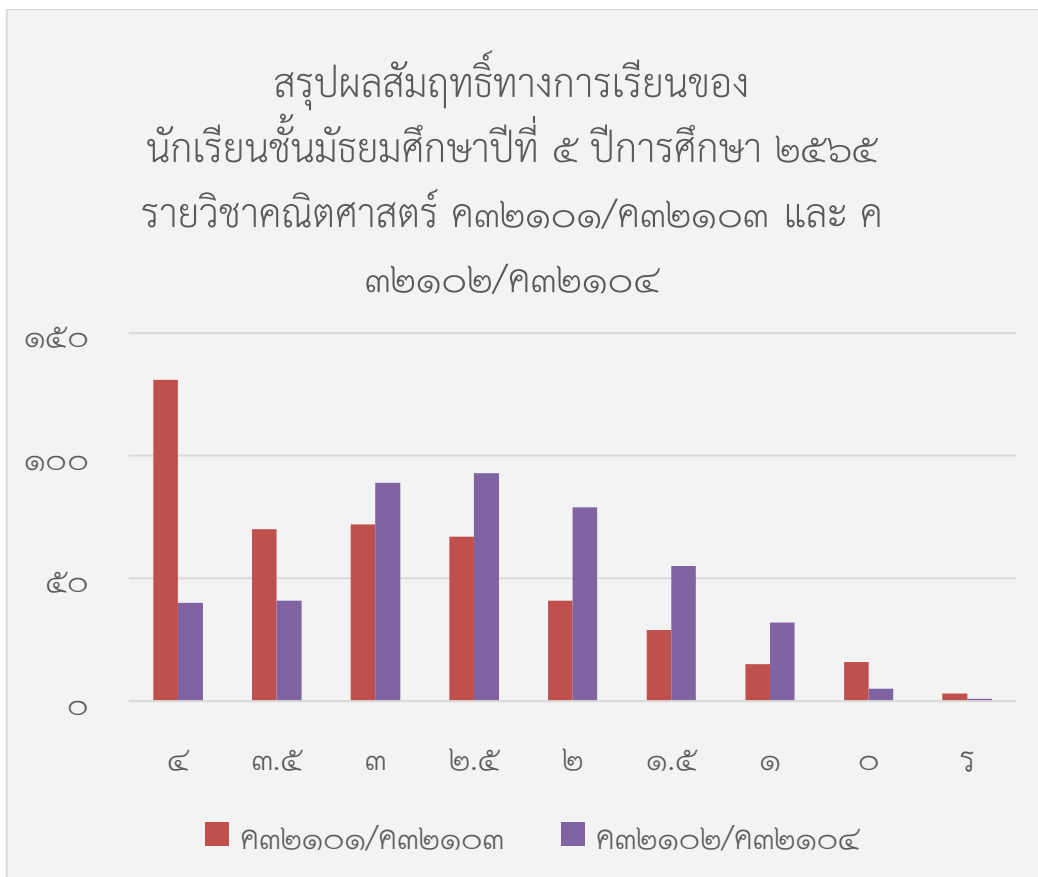

สรุปผลสัมฤทธิ์ทางการเรียนของนักเรียนชั้นมัธยมศึกษาปีที่ ๕ ปีการศึกษา ๒๕๖๕
รายวิชาภาษาอังกฤษ อ๓๒๑๐๑ และ อ๓๒๑๐๒

รายวิชา	ปีการศึกษา ๒๕๖๕	
	อ๓๒๑๐๑	อ๓๒๑๐๒
๔	๑๓๕	๑๒๘
๓.๕	๖๗	๖๙
๓	๗๒	๘๗
๒.๕	๕๗	๖๐
๒	๔๔	๖๓
๑.๕	๕๐	๒๖
๑	๑๗	๓
๐	๐	๐
ร	๑	๓

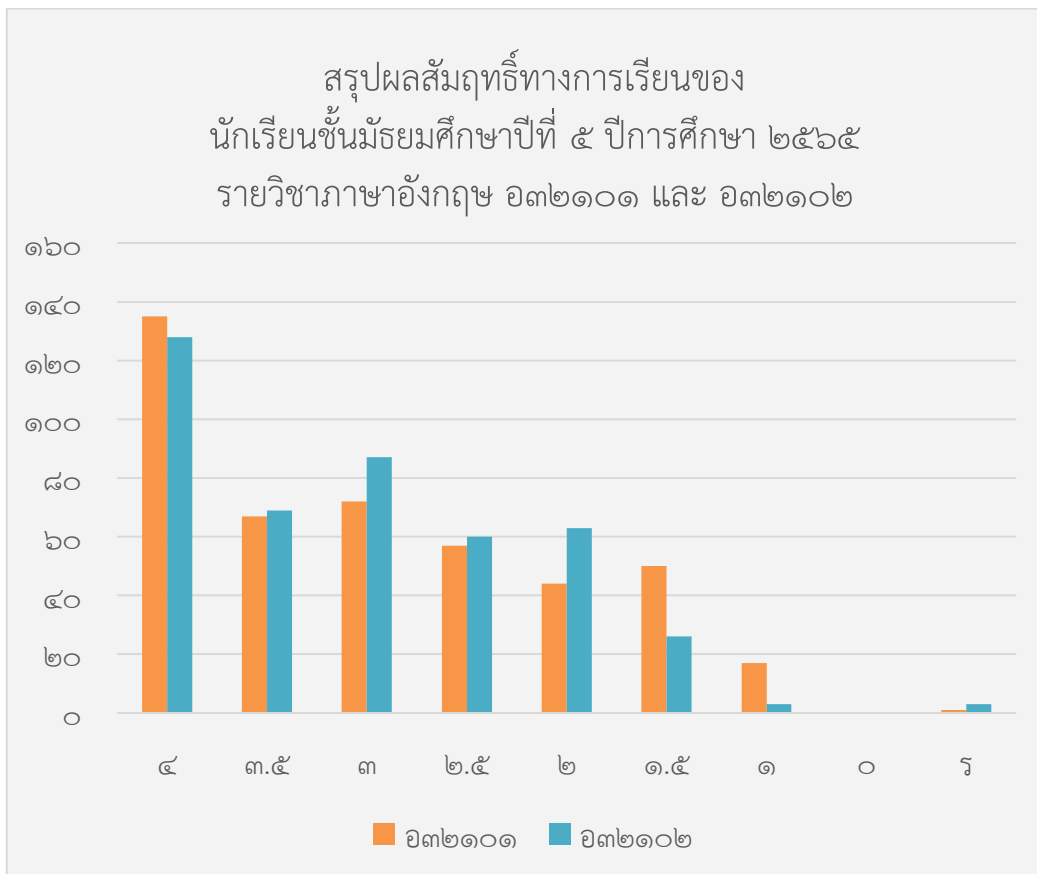

สรุปผลสัมฤทธิ์ทางการเรียนของนักเรียนชั้นมัธยมศึกษาปีที่ ๕ ปีการศึกษา ๒๕๖๕
รายวิชาภาษาไทย ท๓๒๑๐๑ และ ท๓๒๑๐๒

รายวิชา	ปีการศึกษา ๒๕๖๕	
	ท๓๒๑๐๑	ท๓๒๑๐๒
๔	๘๗	๒๕๘
๓.๕	๗๕	๕๘
๓	๖๙	๕๓
๒.๕	๘๒	๒๒
๒	๕๐	๒๑
๑.๕	๒๓	๖
๑	๓๓	๔
๐	๒๓	๑๓
ร	๑	๔

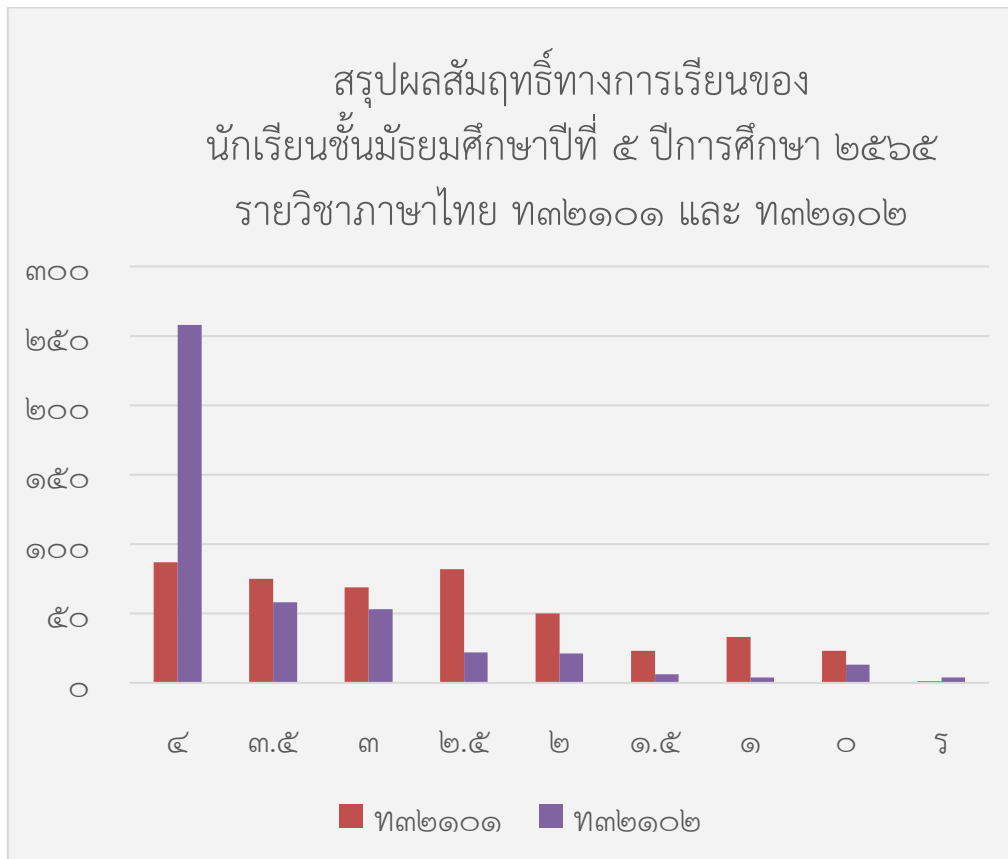

สรุปผลสัมฤทธิ์ทางการเรียนของนักเรียนชั้นมัธยมศึกษาปีที่ ๕ ปีการศึกษา ๒๕๖๕
รายวิชาสังคมศึกษา ส๓๒๑๐๑ และ ส๓๒๑๐๒

รายวิชา	ปีการศึกษา ๒๕๖๕	
	ส๓๒๑๐๑	ส๓๒๑๐๒
๔	๑๘๐	๒๕๔
๓.๕	๑๐๗	๑๐๑
๓	๓๙	๓๐
๒.๕	๑๙	๑๔
๒	๓๕	๙
๑.๕	๒๕	๑๒
๑	๑๑	๑๑
๐	๒๖	๗
ร	๑	๑

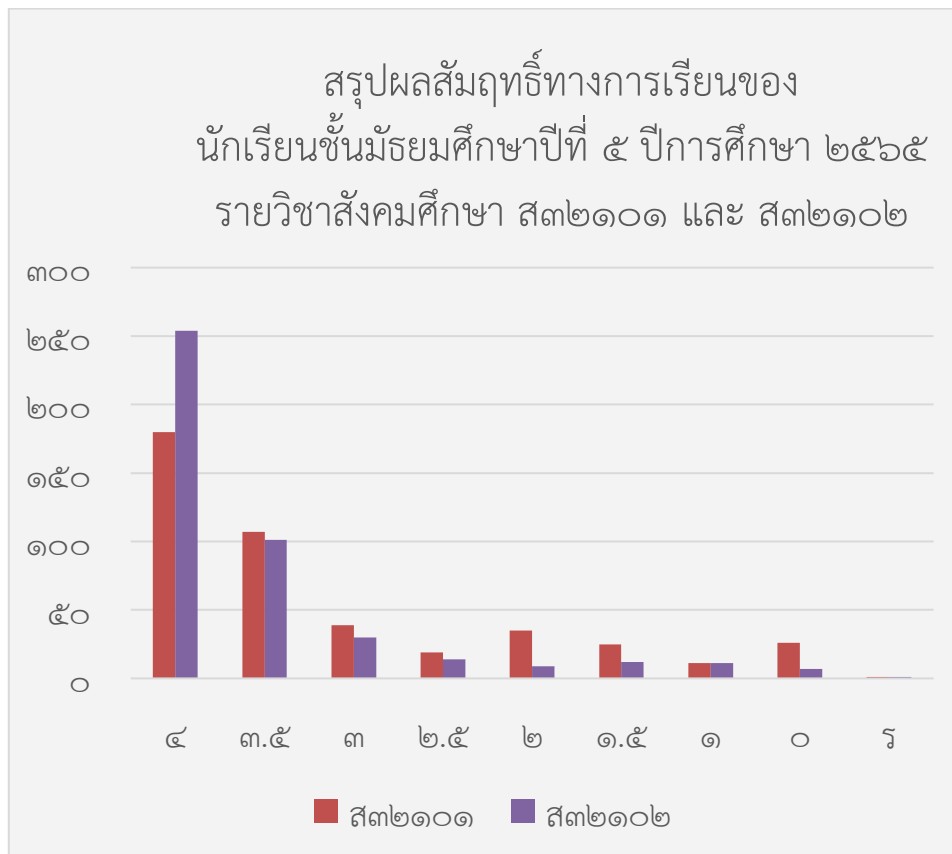

สรุปผลสัมฤทธิ์ทางการเรียนของนักเรียนชั้นมัธยมศึกษาปีที่ ๕ ปีการศึกษา ๒๕๖๕
รายวิชาสุขศึกษา พ๓๒๑๐๑ และ พ๓๒๑๐๒

รายวิชา	ปีการศึกษา ๒๕๖๕	
	พ๓๒๑๐๑	พ๓๒๑๐๒
๔	๒๖๑	๒๘๗
๓.๕	๙๒	๗๕
๓	๕๑	๔๓
๒.๕	๑๔	๒๑
๒	๑๑	๙
๑.๕	๑๐	๐
๑	๓	๒
๐	๐	๐
ร	๑	๒

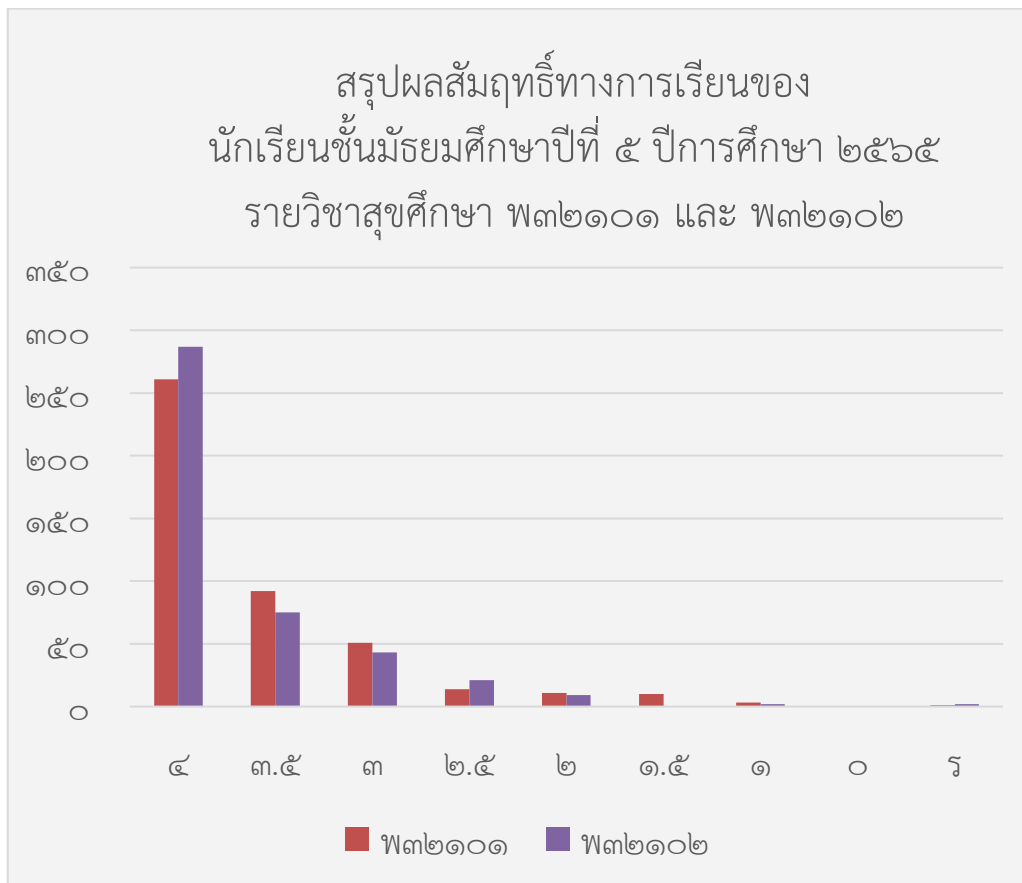

สรุปผลสัมฤทธิ์ทางการเรียนของนักเรียนชั้นมัธยมศึกษาปีที่ ๕ ปีการศึกษา ๒๕๖๕
รายวิชาศิลปะ ศ๓๒๑๐๑ และ ศ๓๒๑๐๒

รายวิชา	ปีการศึกษา ๒๕๖๕	
	ศ๓๒๑๐๑	ศ๓๒๑๐๒
๔	๓๕๒	๒๐๕
๓.๕	๔๗	๘๖
๓	๓๐	๖๐
๒.๕	๗	๔๑
๒	๕	๒๓
๑.๕	๐	๑๒
๑	๑	๑๑
๐	๐	๐
ร	๑	๑

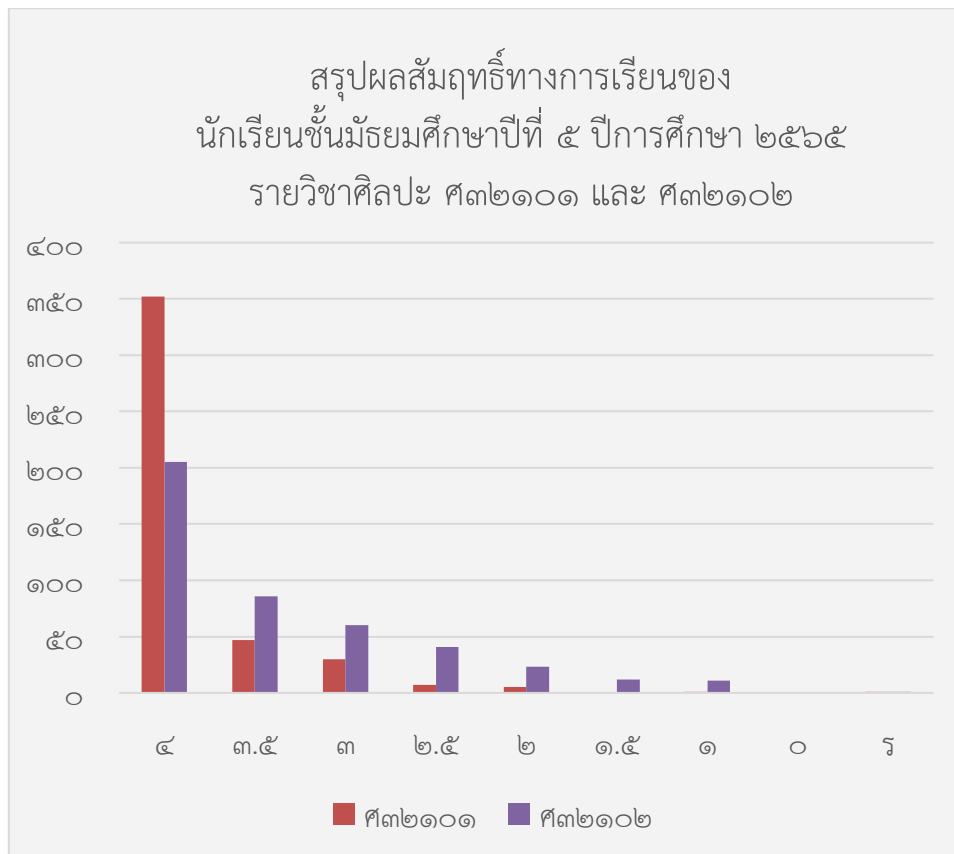

สรุปผลสัมฤทธิ์ทางการเรียนของนักเรียนชั้นมัธยมศึกษาปีที่ ๕ ปีการศึกษา ๒๕๖๕
รายวิชาการงานอาชีพ ง๓๐๑๐๓ และ ง๓๐๑๐๕

รายวิชา	ปีการศึกษา ๒๕๖๕	
	ง๓๐๑๐๓	ง๓๐๑๐๕
๔	๓๐๓	๓๑๐
๓.๕	๖๓	๖๑
๓	๔๔	๔๘
๒.๕	๒๒	๗
๒	๖	๕
๑.๕	๔	๐
๑	๐	๗
๐	๐	๑
ร	๑	๐

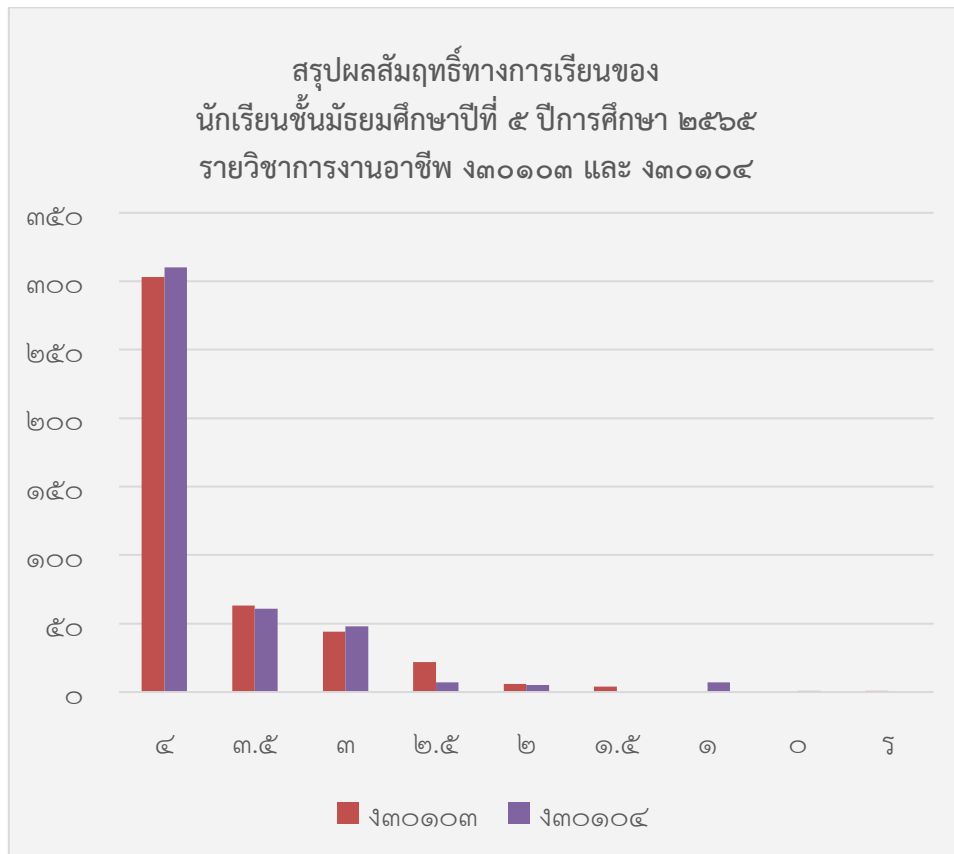

สรุปผลสัมฤทธิ์ทางการเรียนของนักเรียนชั้นมัธยมศึกษาปีที่ ๕ ปีการศึกษา ๒๕๖๕
รายวิชาฟิสิกส์ ว๓๐๒๐๓/ว๓๐๒๐๔ และ ว๓๐๒๐๘/ว๓๐๒๐๙

รายวิชา	ปีการศึกษา ๒๕๖๕			
	ว๓๐๒๐๓	ว๓๐๒๐๔	ว๓๐๒๐๘	ว๓๐๒๐๙
๔	๑๗	๑๒	๔	๕
๓.๕	๓๒	๒๑	๓	๑๐
๓	๓๗	๓๑	๑๑	๗
๒.๕	๓๘	๒๔	๑๖	๑๕
๒	๑๗	๒๓	๒๐	๗
๑.๕	๗	๑๘	๘	๑๑
๑	๓	๑๗	๑	๗
๐	๑	๔	๓	๓
ร	๐	๑	๐	๐

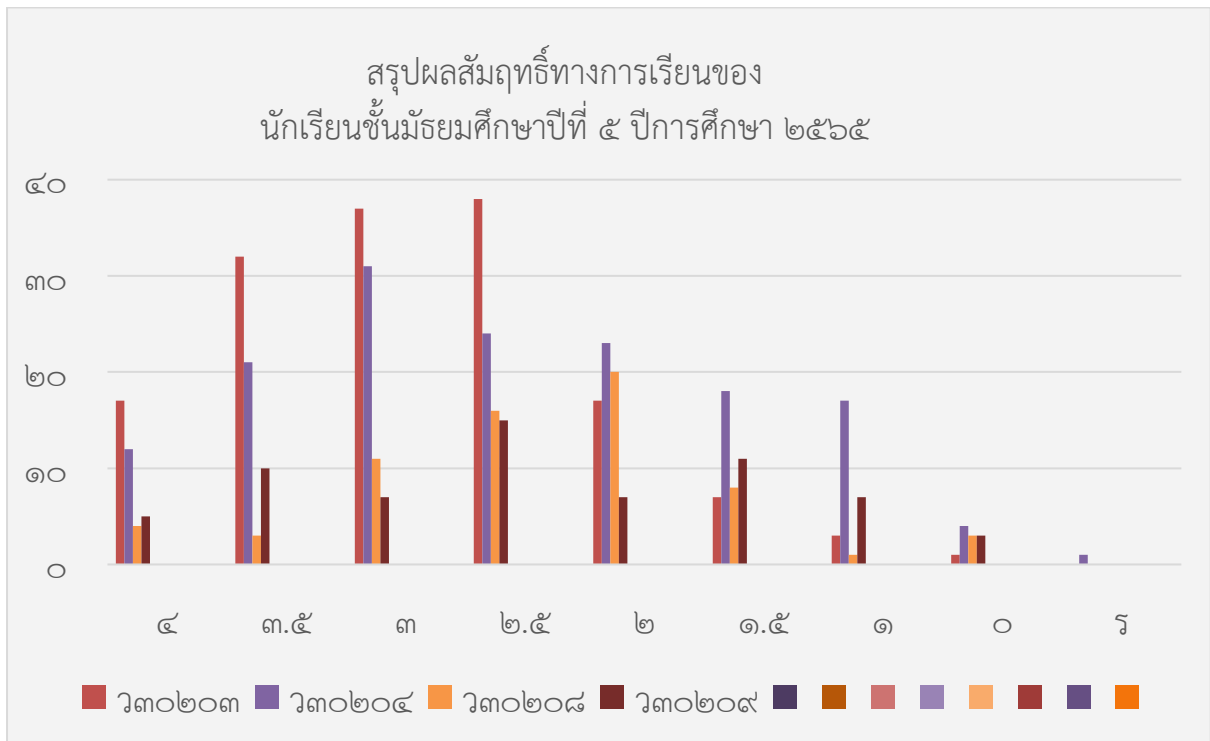

สรุปผลสัมฤทธิ์ทางการเรียนของนักเรียนชั้นมัธยมศึกษาปีที่ ๕ ปีการศึกษา ๒๕๖๕
รายวิชาเคมี ว๓๐๒๒๓/ว๓๐๒๒๔ และ ว๓๐๒๒๘/ว๓๐๒๒๙

รายวิชา	ปีการศึกษา ๒๕๖๕			
	ว๓๐๒๒๓	ว๓๐๒๒๔	ว๓๐๒๒๘	ว๓๐๒๒๙
๔	๒๗	๑๔	๓๗	๑๔
๓.๕	๓๖	๓๐	๑๓	๘
๓	๒๙	๔๓	๘	๒๐
๒.๕	๒๒	๒๖	๖	๑๖
๒	๑๐	๑๕	๑	๔
๑.๕	๑๑	๗	๐	๓
๑	๗	๑๐	๑	๐
๐	๑๐	๖	๐	๐
ร	๐	๐	๐	๐

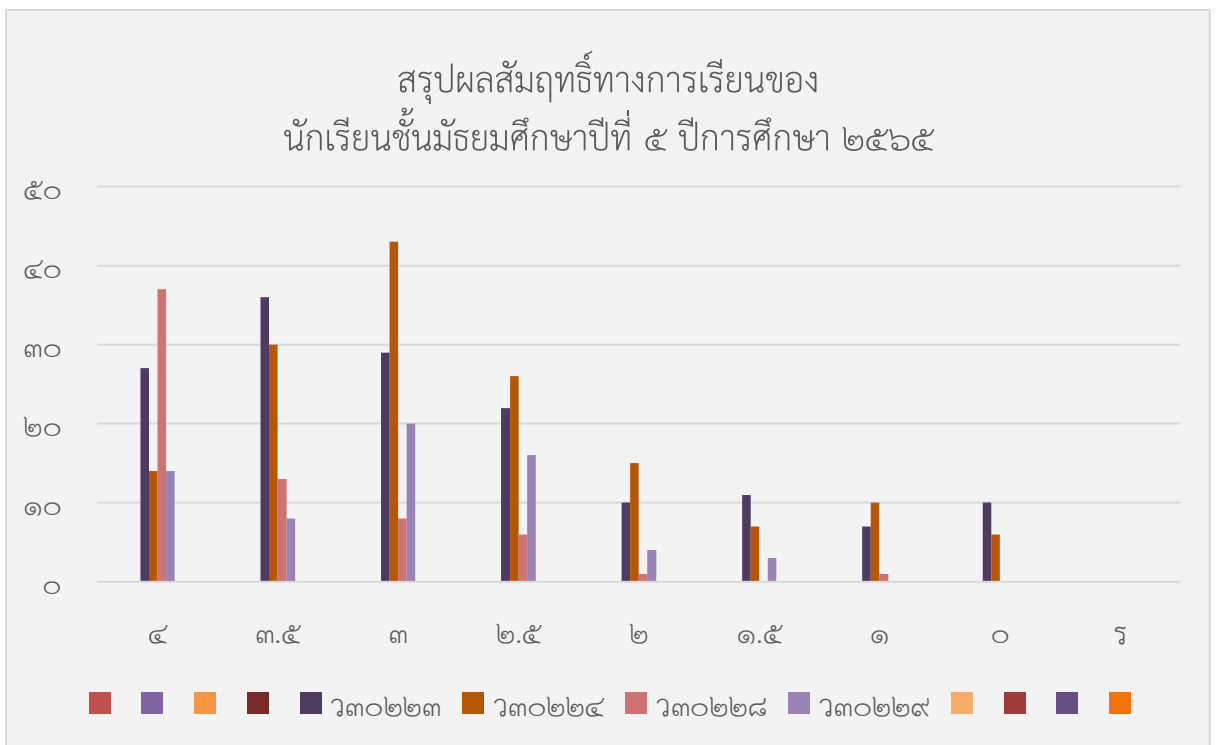

สรุปผลสัมฤทธิ์ทางการเรียนของนักเรียนชั้นมัธยมศึกษาปีที่ ๕ ปีการศึกษา ๒๕๖๕
รายวิชาชีววิทยา ว๓๐๒๔๓/ว๓๐๒๔๔ และ ว๓๐๒๔๘/ว๓๐๒๔๙

รายวิชา	ปีการศึกษา ๒๕๖๕			
	ว๓๐๒๔๓	ว๓๐๒๔๔	ว๓๐๒๔๘	ว๓๐๒๔๙
๔	๑๒	๕๓	๑๖	๕๑
๓.๕	๔๖	๔๕	๒๗	๖
๓	๕๑	๒๑	๑๗	๐
๒.๕	๑๘	๘	๒	๒
๒	๑๗	๔	๓	๑
๑.๕	๗	๑๐	๑	๕
๑	๐	๓	๐	๐
๐	๑	๑	๐	๐
ร	๐	๐	๐	๐

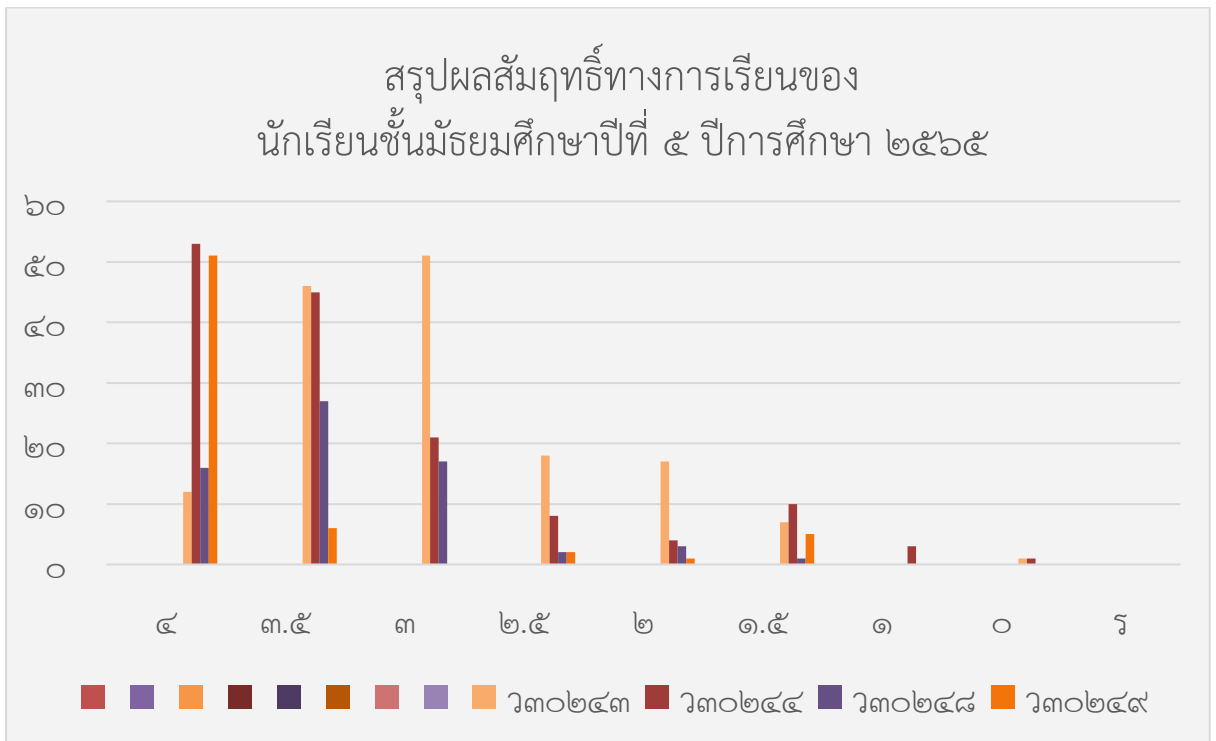

ผลสัมฤทธิ์ทางการเรียนของนักเรียนชั้นมัธยมศึกษาปีที่ ๖
 สรุปลผลสัมฤทธิ์ทางการเรียนของนักเรียนชั้นมัธยมศึกษาปีที่ ๖ ปีการศึกษา ๒๕๖๕
 รายวิชาวิทยาศาสตร์ ว๓๐๒๙๓ และ ว๓๐๒๙๔

รายวิชา	ปีการศึกษา ๒๕๖๕	
	ว๓๐๒๙๓	ว๓๐๒๙๔
๔	๓๑๗	๓๐๐
๓.๕	๗๐	๔๑
๓	๓๒	๓๘
๒.๕	๑๑	๒๓
๒	๕	๑๒
๑.๕	๐	๑๒
๑	๓	๖
๐	๐	๓
ร	๑	๔

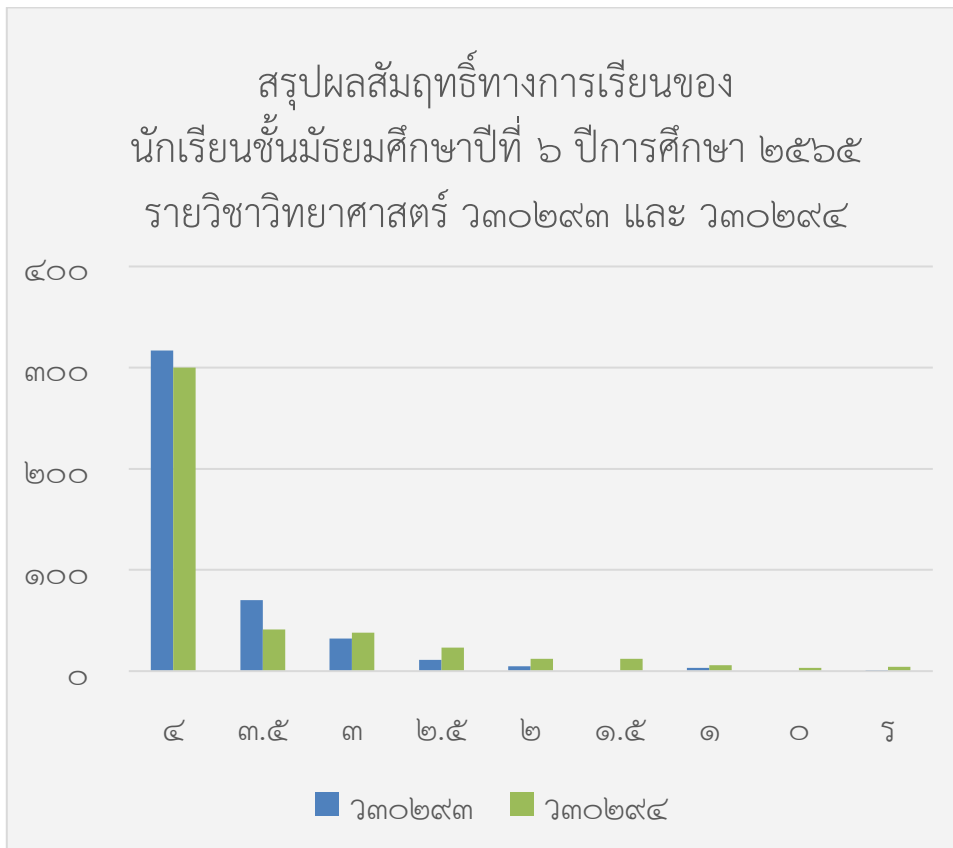

สรุปผลสัมฤทธิ์ทางการเรียนของนักเรียนชั้นมัธยมศึกษาปีที่ ๖ ปีการศึกษา ๒๕๖๕
รายวิชาคณิตศาสตร์ คณิต๑๐๑/คณิต๑๐๓ และ คณิต๑๐๒/คณิต๑๐๔

รายวิชา	ปีการศึกษา ๒๕๖๕	
	คณิต๑๐๑/คณิต๑๐๓	คณิต๑๐๒/คณิต๑๐๔
๔	๑๓๗	๗๙
๓.๕	๖๓	๖๒
๓	๙๑	๖๑
๒.๕	๖๙	๙๑
๒	๓๘	๘๕
๑.๕	๑๗	๒๙
๑	๑๔	๒๕
๐	๙	๕
ร	๑	๑

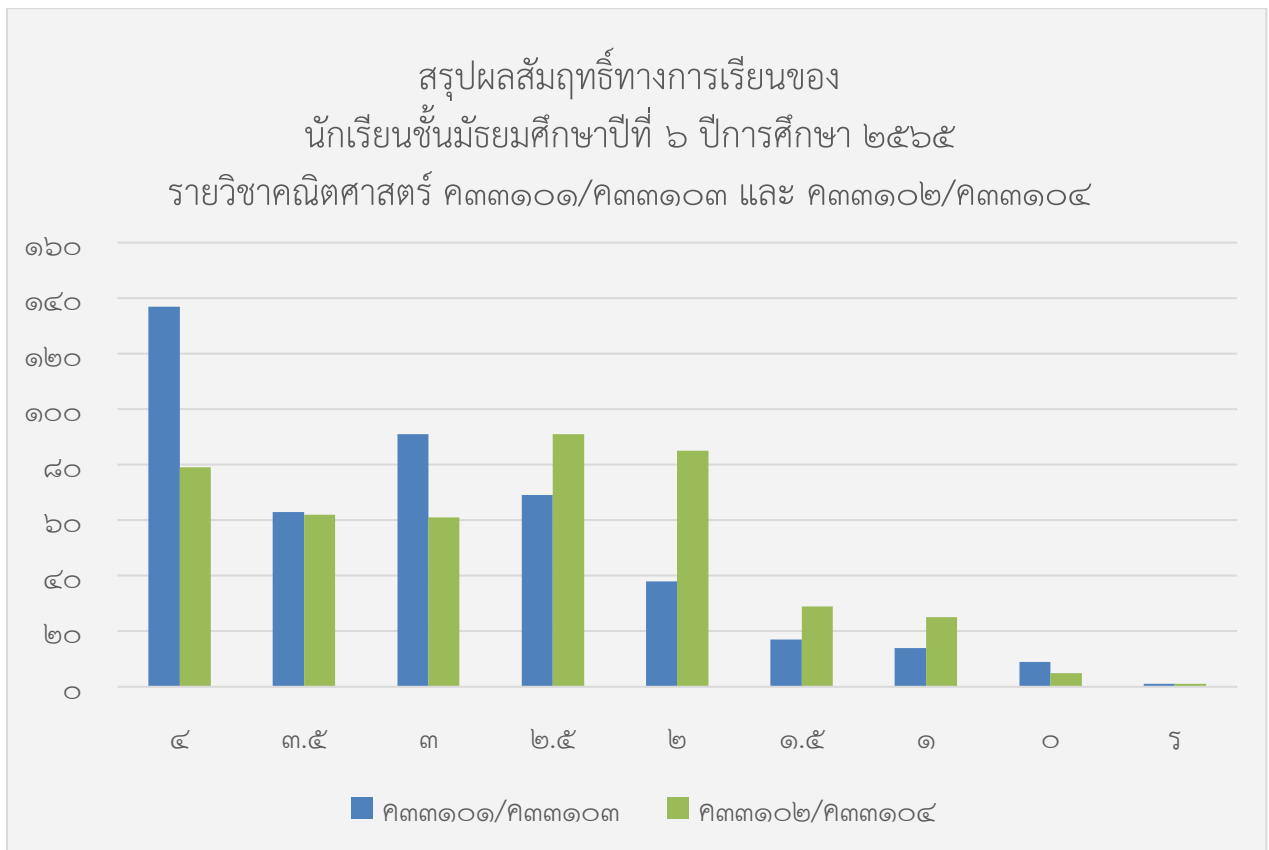

สรุปผลสัมฤทธิ์ทางการเรียนของนักเรียนชั้นมัธยมศึกษาปีที่ ๖ ปีการศึกษา ๒๕๖๕
รายวิชาภาษาอังกฤษ อ๓๓๑๐๑ และ อ๓๓๑๐๒

รายวิชา	ปีการศึกษา ๒๕๖๕	
	อ๓๓๑๐๑	อ๓๓๑๐๒
๔	๖๐	๘๖
๓.๕	๖๐	๙๔
๓	๗๖	๑๓๖
๒.๕	๘๕	๖๐
๒	๗๖	๒๐
๑.๕	๓๕	๒๐
๑	๓๙	๑๘
๐	๖	๓
ร	๒	๑

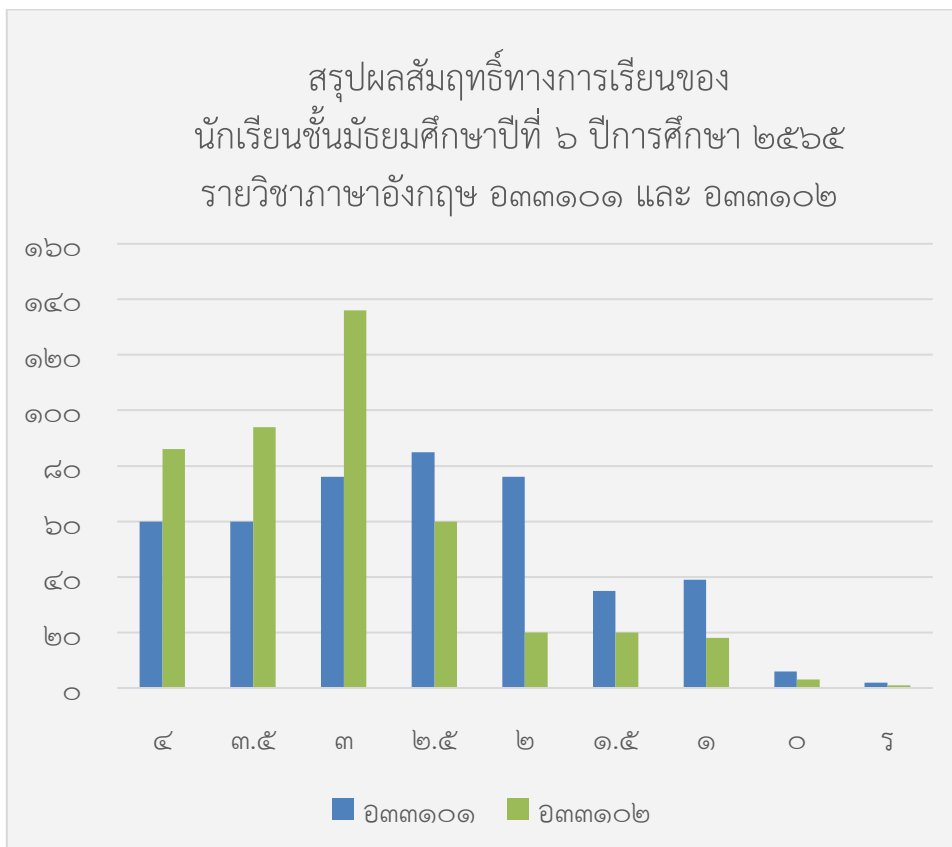

สรุปผลสัมฤทธิ์ทางการเรียนของนักเรียนชั้นมัธยมศึกษาปีที่ ๖ ปีการศึกษา ๒๕๖๕
รายวิชาภาษาไทย ๗๓๓๑๐๑ และ ๗๓๓๑๐๒

รายวิชา	ปีการศึกษา ๒๕๖๕	
	๗๓๓๑๐๑	๗๓๓๑๐๒
๔	๑๗๖	๒๐๓
๓.๕	๖๙	๕๘
๓	๖๒	๕๕
๒.๕	๔๖	๑๙
๒	๓๑	๓๒
๑.๕	๑๓	๒๑
๑	๑๖	๓๕
๐	๒๑	๙
ร	๕	๗

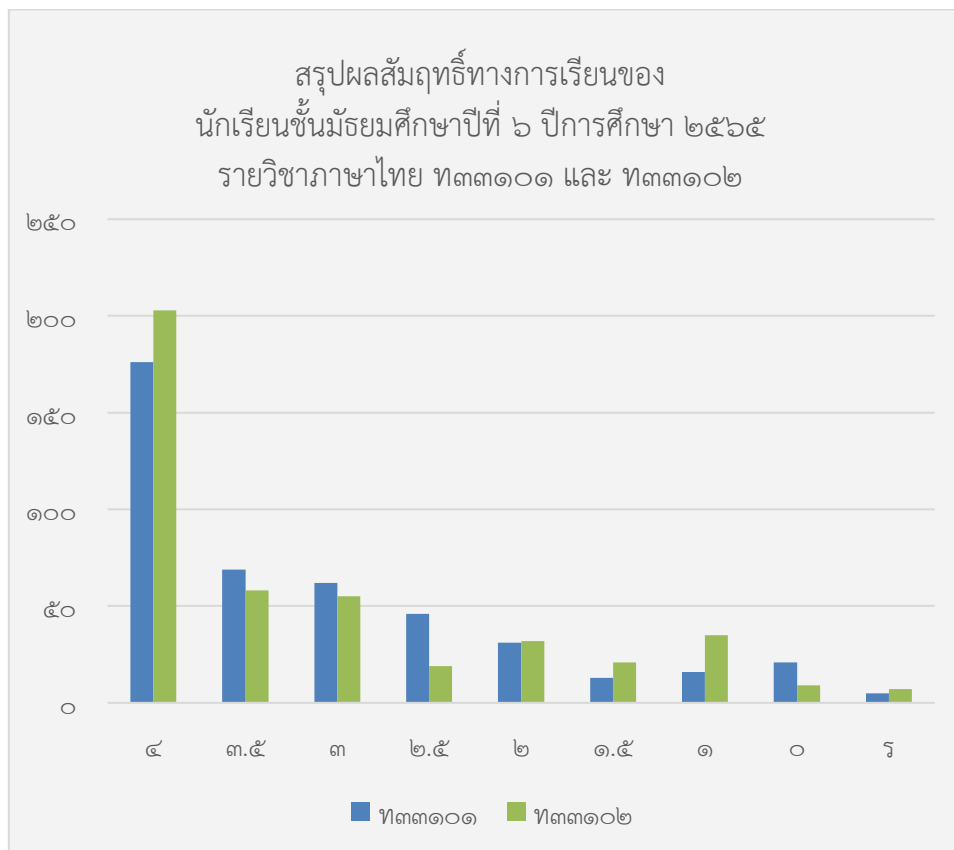

สรุปผลสัมฤทธิ์ทางการเรียนของนักเรียนชั้นมัธยมศึกษาปีที่ ๖ ปีการศึกษา ๒๕๖๕
รายวิชาสังคมศึกษา ส๓๓๑๐๑ และ ส๓๓๑๐๒

รายวิชา	ปีการศึกษา ๒๕๖๕	
	ส๓๓๑๐๑	ส๓๓๑๐๒
๔	๔๕	๗๐
๓.๕	๘๗	๙๔
๓	๑๓๐	๕๙
๒.๕	๘๘	๙๐
๒	๔๒	๖๓
๑.๕	๒๔	๓๔
๑	๑๖	๑๔
๐	๖	๑๓
ร	๑	๐

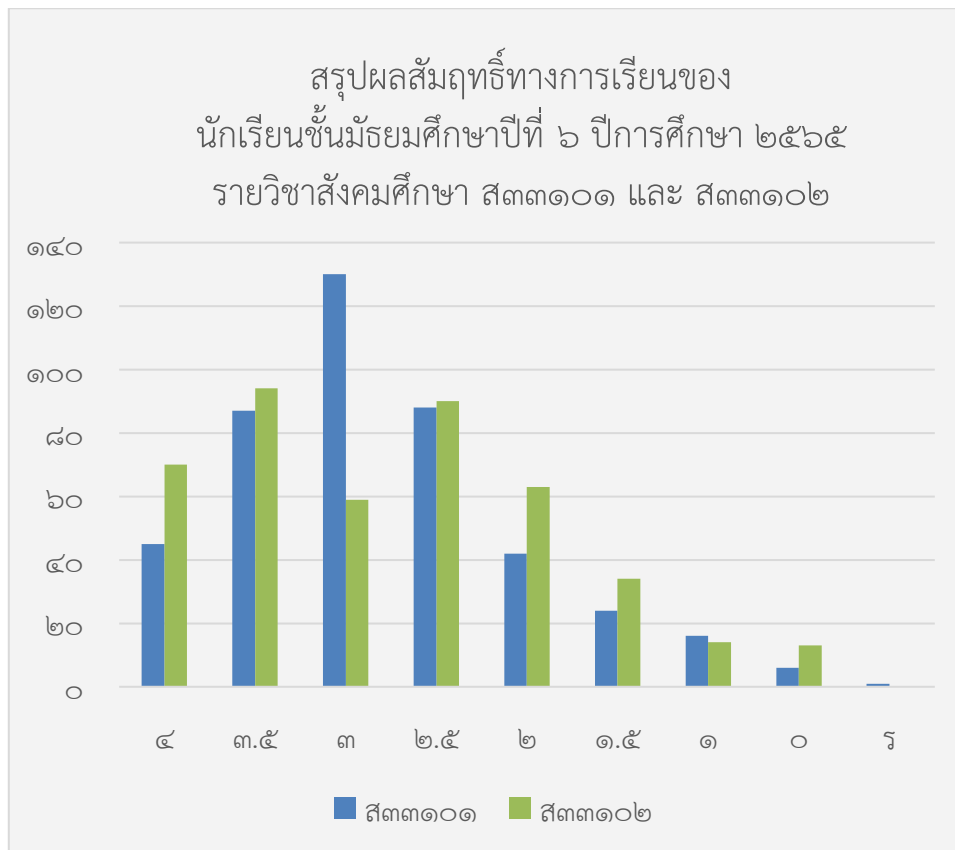

สรุปผลสัมฤทธิ์ทางการเรียนของนักเรียนชั้นมัธยมศึกษาปีที่ ๖ ปีการศึกษา ๒๕๖๕
รายวิชาสุขศึกษา พ๓๓๑๐๑ และ พ๓๓๑๐๒

รายวิชา	ปีการศึกษา ๒๕๖๕	
	พ๓๓๑๐๑	พ๓๓๑๐๒
๔	๓๗๒	๓๑๘
๓.๕	๔๒	๒๗
๓	๑๗	๓๒
๒.๕	๕	๒๗
๒	๐	๒๔
๑.๕	๑	๘
๑	๐	๑
๐	๑	๐
ร	๑	๒

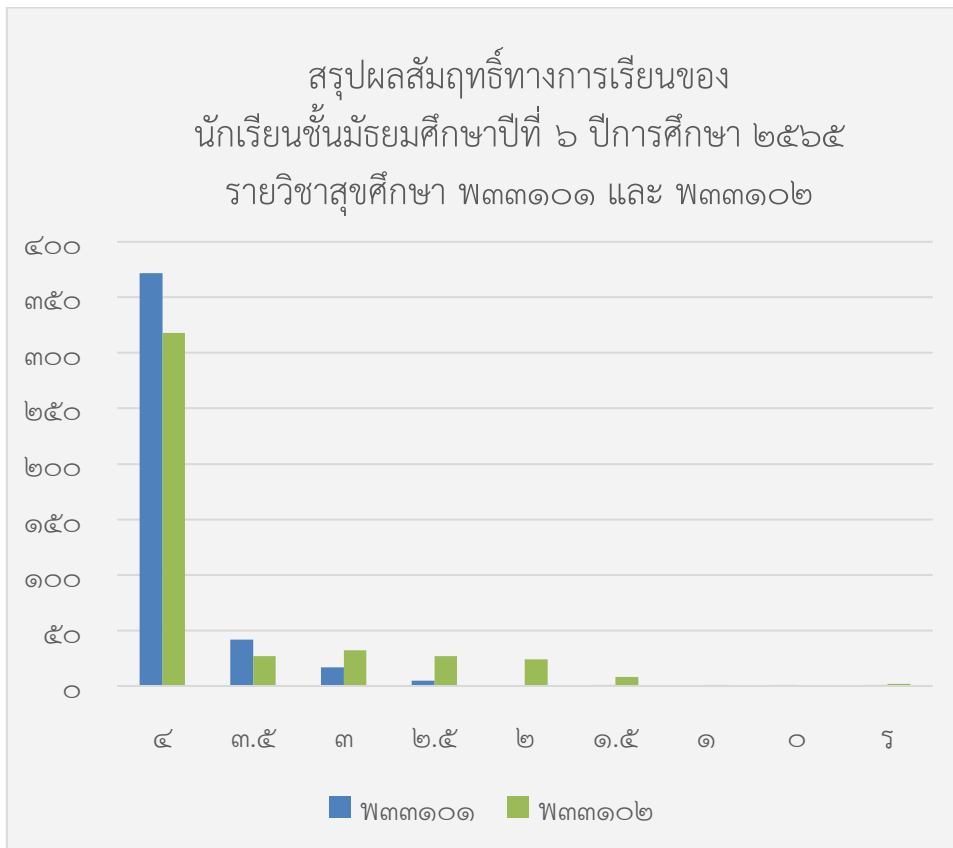

สรุปผลสัมฤทธิ์ทางการเรียนของนักเรียนชั้นมัธยมศึกษาปีที่ ๖ ปีการศึกษา ๒๕๖๕
รายวิชาศิลปะ ศ๓๓๑๐๑ และ ศ๓๓๑๐๒

รายวิชา	ปีการศึกษา ๒๕๖๕	
	ศ๓๓๑๐๑	ศ๓๓๑๐๒
๔	๓๙๒	๓๙๖
๓.๕	๑๐	๓๖
๓	๓๗	๕
๒.๕	๐	๐
๒	๐	๐
๑.๕	๐	๐
๑	๐	๐
๐	๐	๐
ร	๐	๒

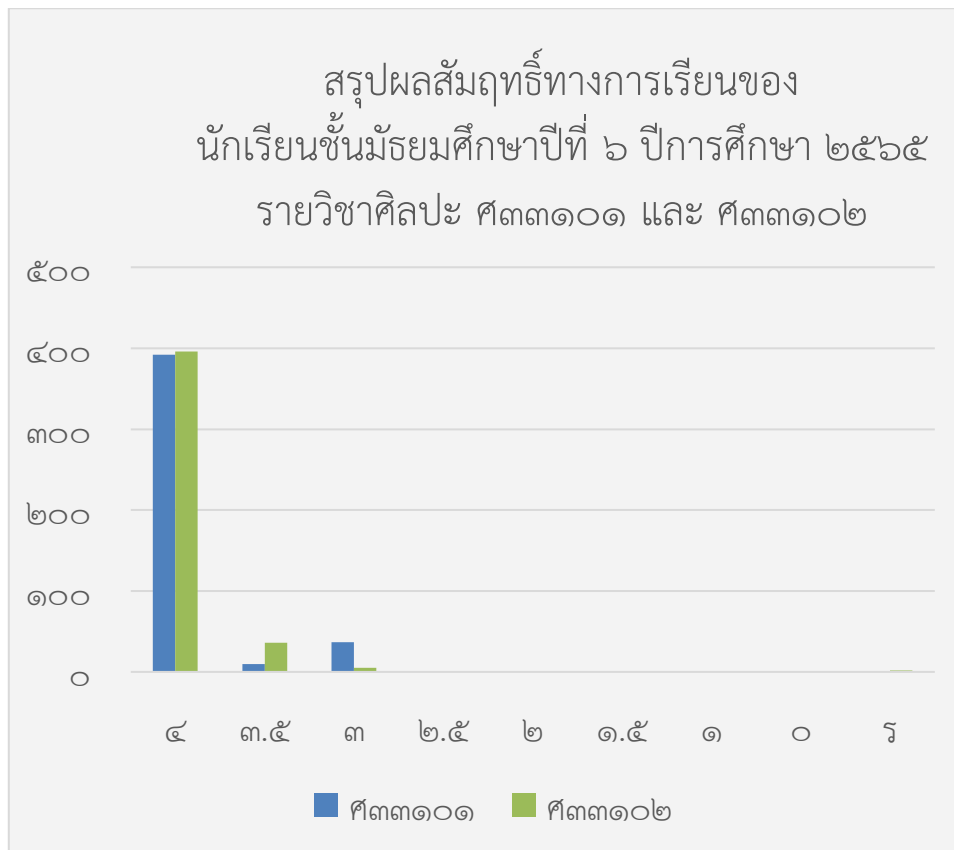

สรุปผลสัมฤทธิ์ทางการเรียนของนักเรียนชั้นมัธยมศึกษาปีที่ ๖ ปีการศึกษา ๒๕๖๕
รายวิชาฟิสิกส์ ว๓๐๒๐๕ และ ว๓๐๒๑๐

รายวิชา	ปีการศึกษา ๒๕๖๕	
	ว๓๐๒๐๕	ว๓๐๒๑๐
๔	13	10
๓.๕	29	21
๓	37	17
๒.๕	31	7
๒	21	7
๑.๕	14	0
๑	6	0
๐	2	0
ร	0	0

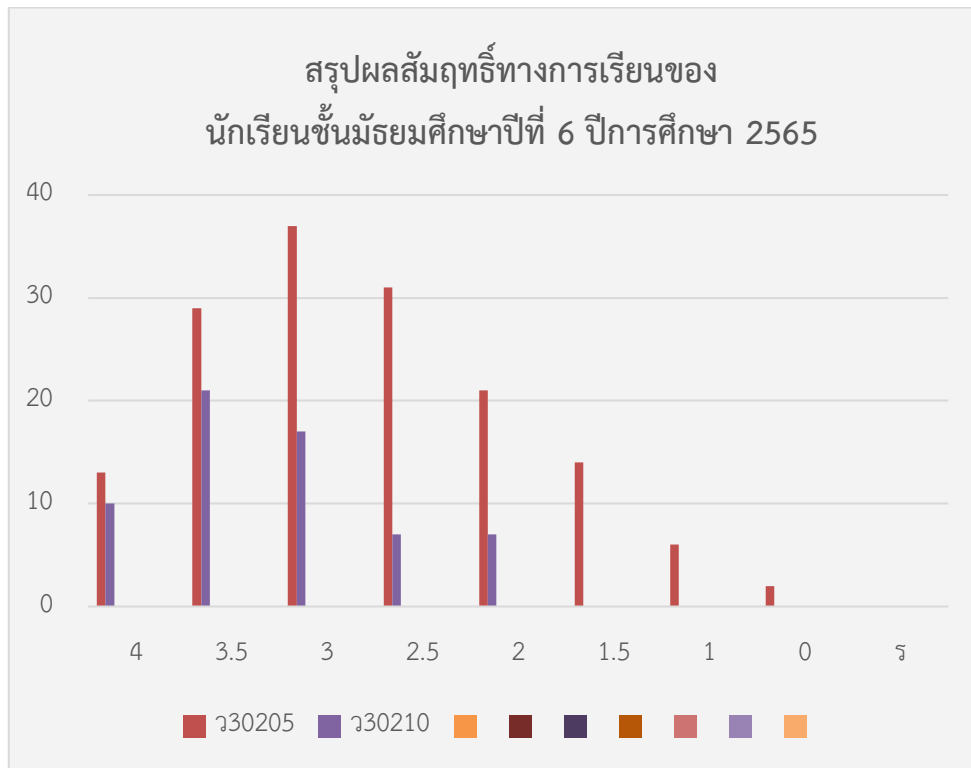

สรุปผลสัมฤทธิ์ทางการเรียนของนักเรียนชั้นมัธยมศึกษาปีที่ ๖ ปีการศึกษา ๒๕๖๕
รายวิชาเคมี ๖๓๐๒๒๕ และ ๖๓๐๒๓๐

รายวิชา	ปีการศึกษา ๒๕๖๕	
	๖๓๐๒๒๕	๖๓๐๒๓๐
๔	๓๗	๔๔
๓.๕	๓๙	๑๑
๓	๔๑	๒
๒.๕	๑๓	๕
๒	๑๒	๐
๑.๕	๘	๐
๑	๓	๐
๐	๐	๐
ร	๐	๐

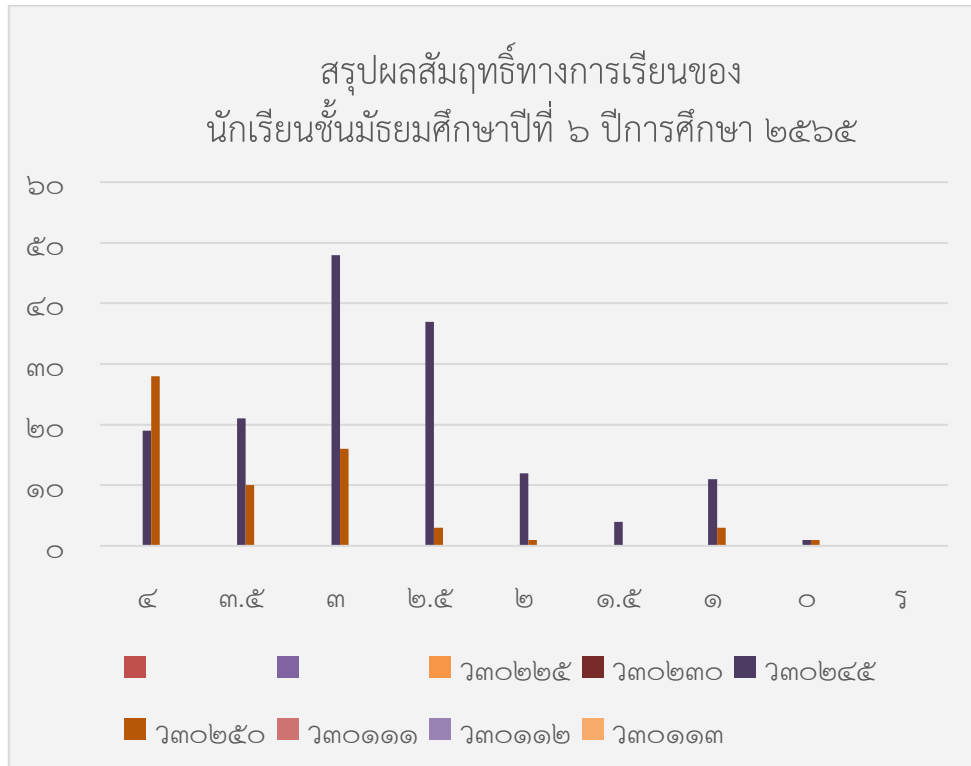

สรุปผลสัมฤทธิ์ทางการเรียนของนักเรียนชั้นมัธยมศึกษาปีที่ ๖ ปีการศึกษา ๒๕๖๕
รายวิชาชีววิทยา ว๓๐๒๔๕ และ ว๓๐๒๕๐

รายวิชา	ปีการศึกษา ๒๕๖๕	
	ว๓๐๒๔๕	ว๓๐๒๕๐
๔	19	28
๓.๕	21	10
๓	48	16
๒.๕	37	3
๒	12	1
๑.๕	4	0
๑	11	3
๐	1	1
ร	0	0

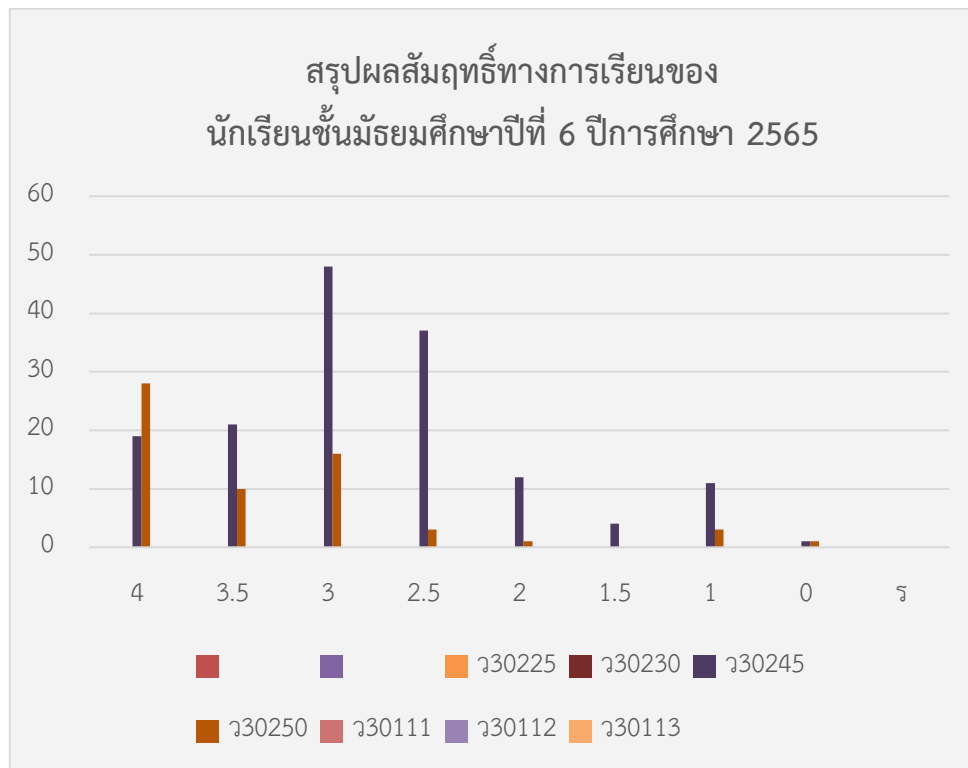

ผลการทดสอบทางการศึกษาระดับชาตินิยมขั้นพื้นฐาน (O-NET)

ค่าเฉลี่ยคะแนนการทดสอบระดับชาติขั้นพื้นฐาน (O-NET) ปีการศึกษา ๒๕๖๓-๒๕๖๕
วิชาภาษาไทย ระดับชั้นมัธยมศึกษาปีที่ ๓

ปีการศึกษา	ระดับ			
	โรงเรียน	จังหวัด	สังกัด	ประเทศ
๒๕๖๓	๖๓.๑๓	๕๔.๘๔	๕๕.๑๘	๕๔.๒๙
๒๕๖๔	๖๒.๘๐	๕๔.๐๔	๕๒.๑๓	๕๑.๑๙
๒๕๖๕	๖๕.๖๗	๕๖.๑๘	๕๓.๙๑	๕๒.๙๕

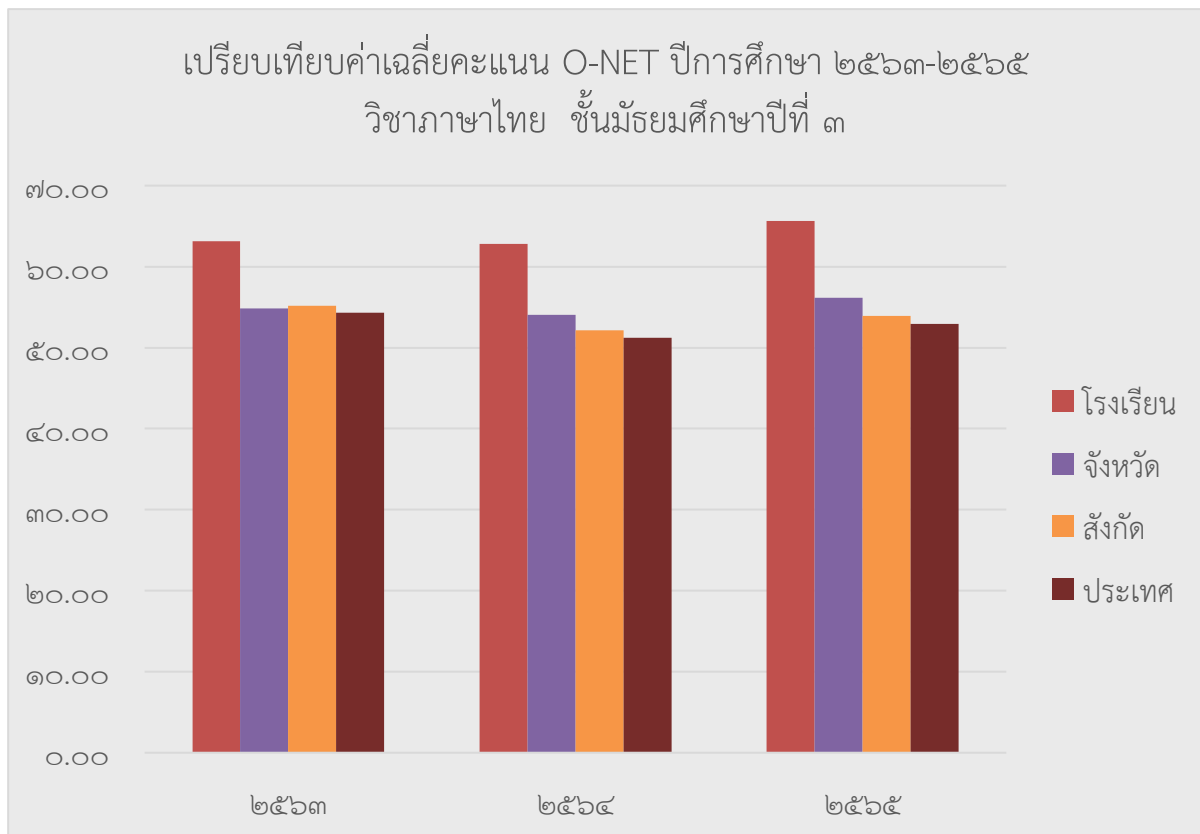

ค่าเฉลี่ยคะแนนการทดสอบระดับชาติขั้นพื้นฐาน (O-NET) ปีการศึกษา ๒๕๖๓-๒๕๖๕
 วิชาภาษาอังกฤษ ระดับชั้นมัธยมศึกษาปีที่ ๓

ปีการศึกษา	ระดับ			
	โรงเรียน	จังหวัด	สังกัด	ประเทศ
๒๕๖๓	๔๑.๖๑	๓๔.๑๖	๓๔.๑๔	๓๔.๓๘
๒๕๖๔	๓๗.๒๖	๓๑.๐๖	๓๐.๗๙	๓๑.๑๑
๒๕๖๕	๓๗.๐๘	๓๐.๘๒	๓๑.๗๕	๓๒.๐๕

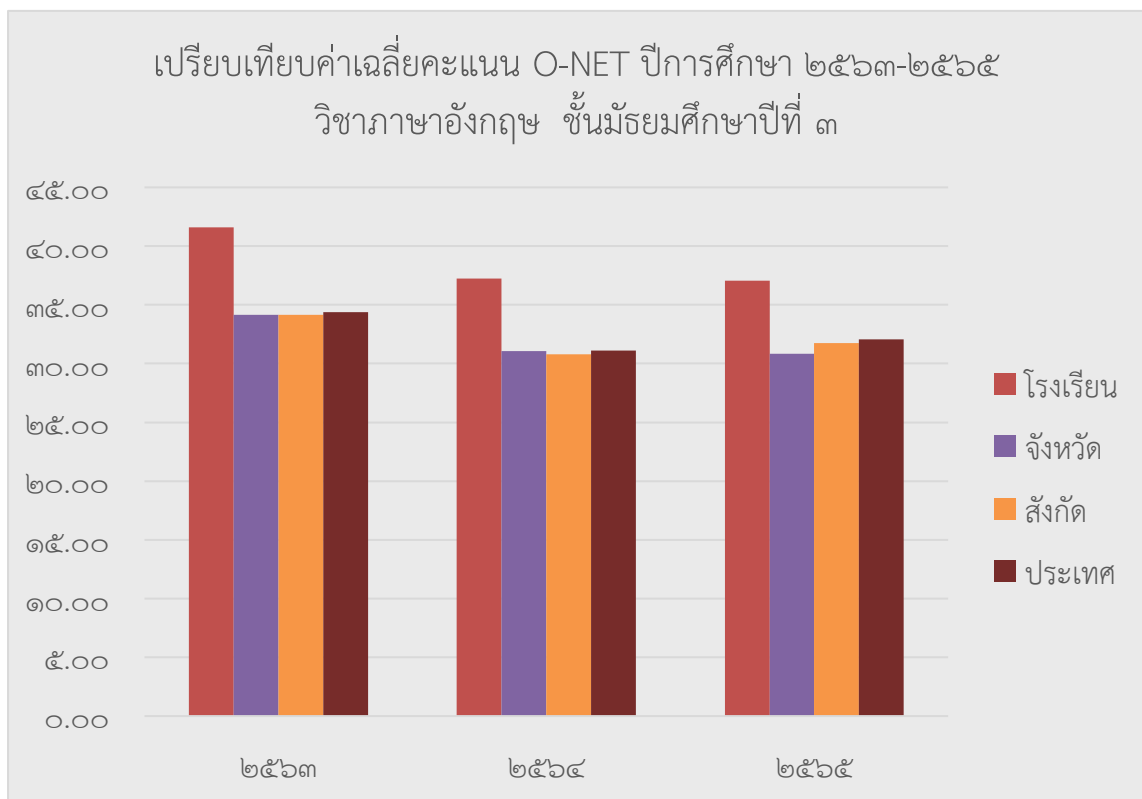

ค่าเฉลี่ยคะแนนการทดสอบระดับชาติขั้นพื้นฐาน (O-NET) ปีการศึกษา ๒๕๖๓-๒๕๖๕
 วิชาคณิตศาสตร์ ระดับชั้นมัธยมศึกษาปีที่ ๓

ปีการศึกษา	ระดับ			
	โรงเรียน	จังหวัด	สังกัด	ประเทศ
๒๕๖๓	๓๑.๘๘	๒๕.๘๐	๒๕.๘๒	๒๕.๔๖
๒๕๖๔	๓๐.๘๓	๒๔.๔๖	๒๔.๗๕	๒๔.๔๗
๒๕๖๕	๓๒.๐๑	๒๕.๓๒	๒๔.๖๖	๒๔.๓๙

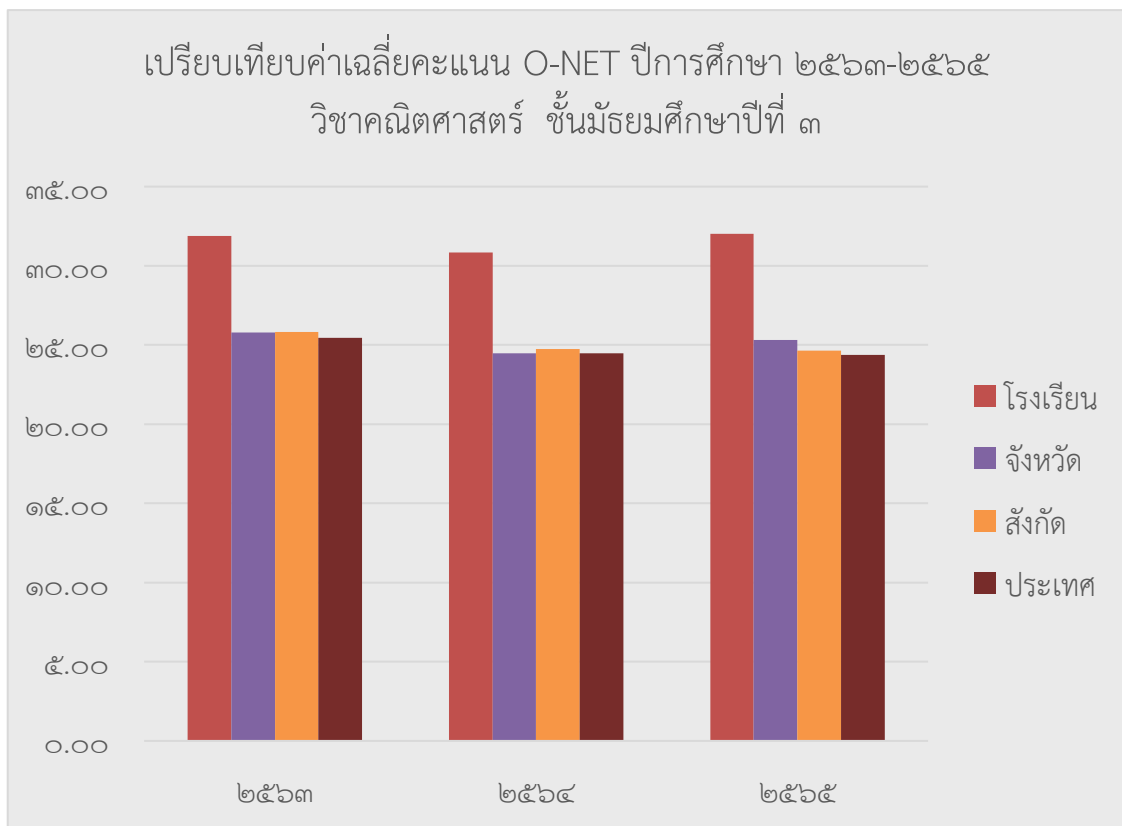

ค่าเฉลี่ยคะแนนการทดสอบระดับชาติขั้นพื้นฐาน (O-NET) ปีการศึกษา ๒๕๖๓-๒๕๖๕
 วิชาวิทยาศาสตร์ ระดับชั้นมัธยมศึกษาปีที่ ๓

ปีการศึกษา	ระดับ			
	โรงเรียน	จังหวัด	สังกัด	ประเทศ
๒๕๖๓	๓๓.๑๒	๒๙.๙๐	๓๐.๑๗	๒๙.๘๙
๒๕๖๔	๓๕.๘๖	๓๒.๕๔	๓๑.๖๗	๓๑.๔๕
๒๕๖๕	๓๗.๗๓	๓๓.๙๑	๓๓.๖๗	๓๓.๓๒

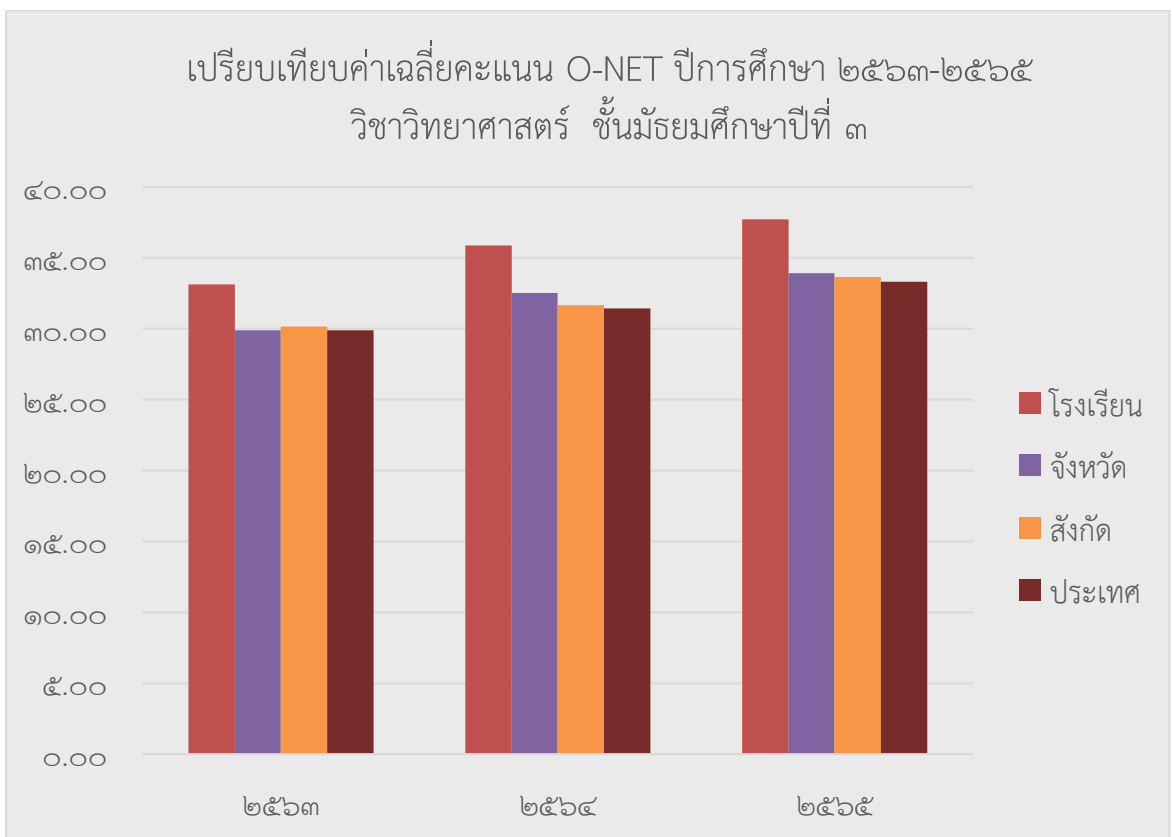

ค่าเฉลี่ยคะแนนการทดสอบระดับชาติขั้นพื้นฐาน (O-NET) ปีการศึกษา ๒๕๖๓-๒๕๖๕
 วิชาภาษาไทย ระดับชั้นมัธยมศึกษาปีที่ ๖

ปีการศึกษา	ระดับ			
	โรงเรียน	จังหวัด	สังกัด	ประเทศ
๒๕๖๓	๕๓.๙๓	๔๔.๘๘	๔๕.๒๒	๔๔.๓๖
๒๕๖๔	๖๑.๑๓	๔๘.๑๘	๔๗.๗๔	๔๖.๔๐
๒๕๖๕	๔๙.๑๗	๔๑.๖๗	๔๕.๗๙	๔๔.๐๙

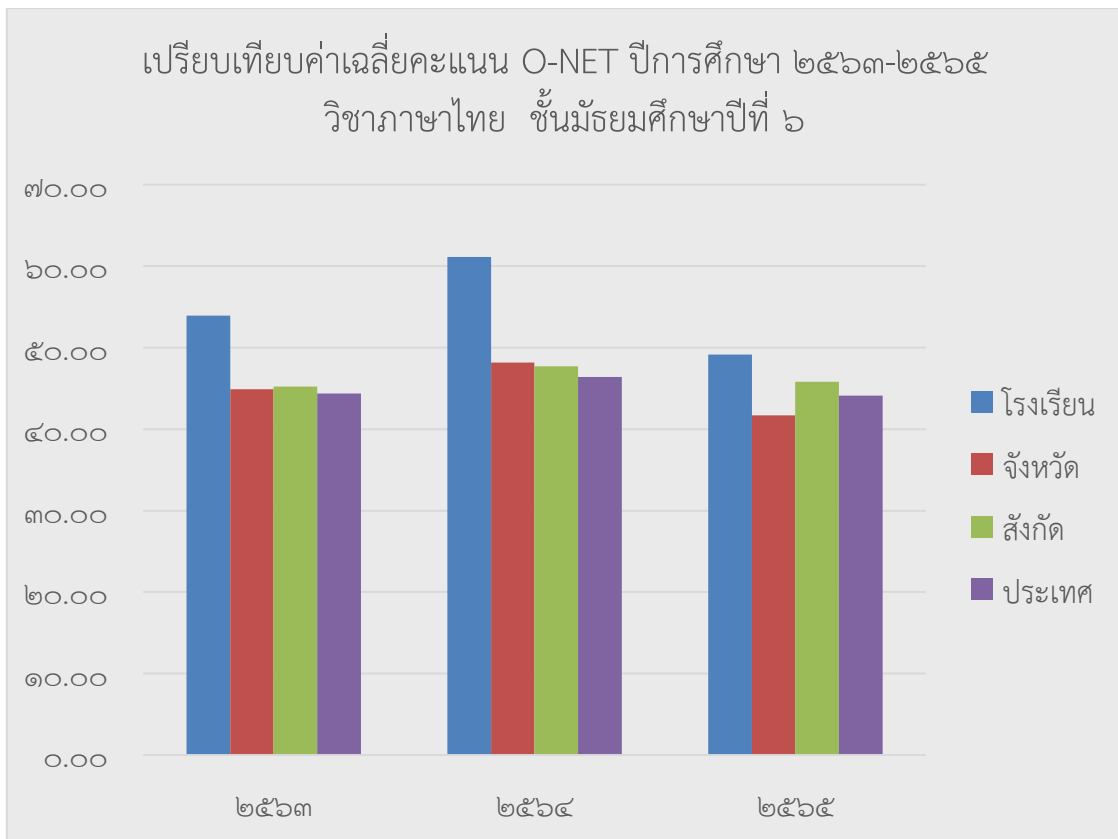

ค่าเฉลี่ยคะแนนการทดสอบระดับชาติขั้นพื้นฐาน (O-NET) ปีการศึกษา ๒๕๖๓-๒๕๖๕
 วิชาภาษาอังกฤษ ระดับชั้นมัธยมศึกษาปีที่ ๖

ปีการศึกษา	ระดับ			
	โรงเรียน	จังหวัด	สังกัด	ประเทศ
2563	32.18	27.40	29.73	29.94
2564	34.04	25.85	25.83	25.56
2565	29.86	22.49	23.59	23.44

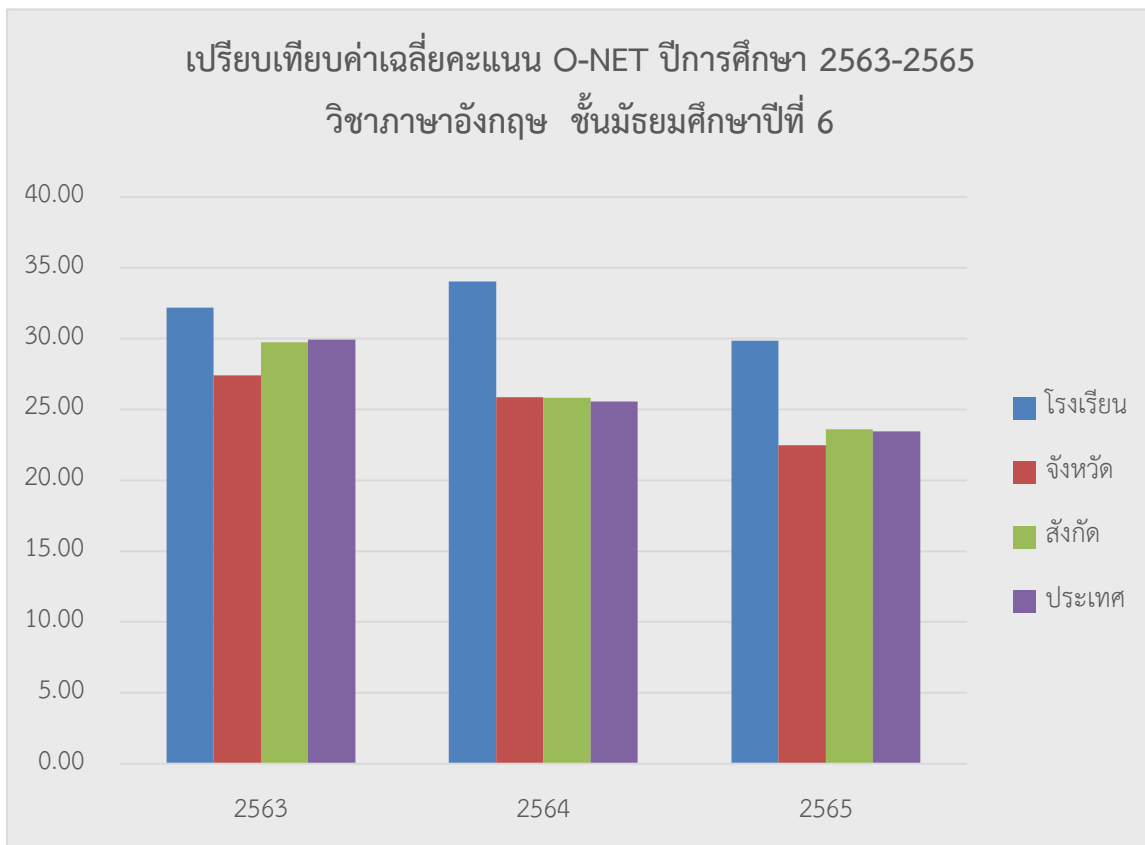

ค่าเฉลี่ยคะแนนการทดสอบระดับชาติขั้นพื้นฐาน (O-NET) ปีการศึกษา ๒๕๖๓-๒๕๖๕
 วิชาคณิตศาสตร์ ระดับชั้นมัธยมศึกษาปีที่ ๖

ปีการศึกษา	ระดับ			
	โรงเรียน	จังหวัด	สังกัด	ประเทศ
๒๕๖๓	๓๔.๑๔	๒๖.๐๐	๒๖.๓๓	๒๖.๐๔
๒๕๖๔	๒๘.๘๗	๒๐.๘๗	๒๑.๘๓	๒๑.๒๘
๒๕๖๕	๓๐.๓๓	๒๐.๗๘	๒๒.๓๘	๒๑.๖๑

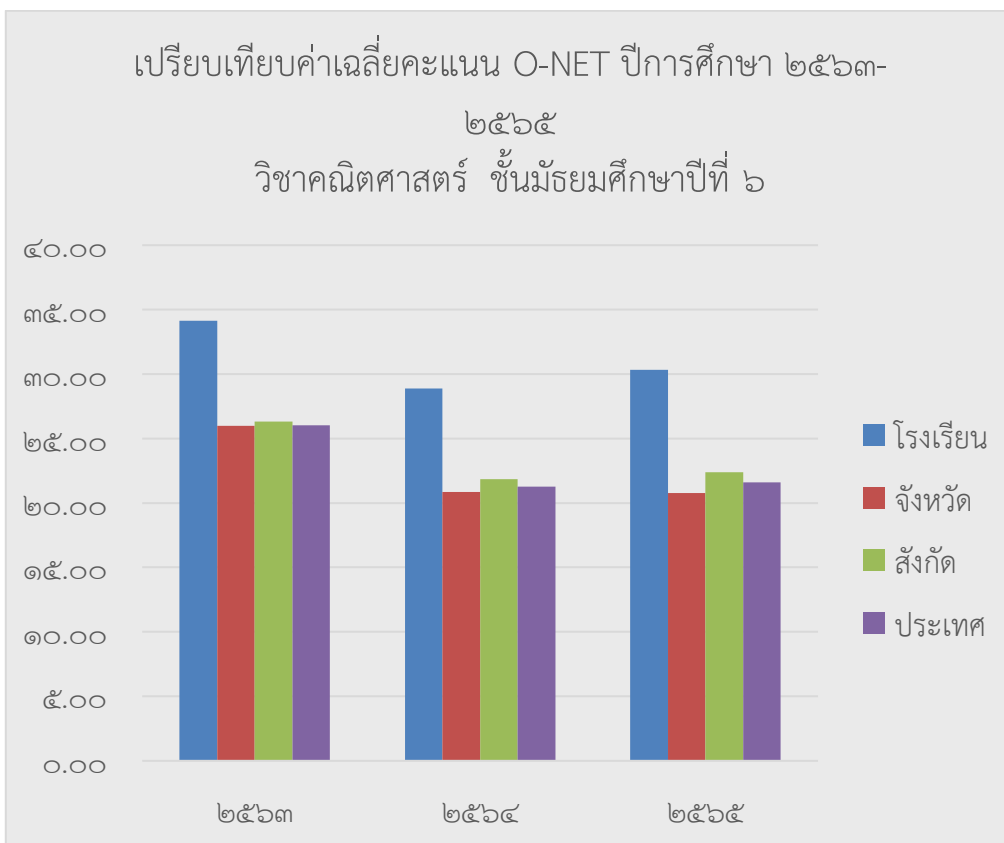

ค่าเฉลี่ยคะแนนการทดสอบระดับชาติขั้นพื้นฐาน (O-NET) ปีการศึกษา ๒๕๖๓-๒๕๖๕
 วิชาวิทยาศาสตร์ ระดับชั้นมัธยมศึกษาปีที่ ๖

ปีการศึกษา	ระดับ			
	โรงเรียน	จังหวัด	สังกัด	ประเทศ
๒๕๖๓	๓๘.๐๕	๓๒.๐๑	๓๓.๐๔	๓๒.๖๘
๒๕๖๔	๓๓.๐๙	๒๘.๓๓	๒๙.๐๔	๒๘.๕๖
๒๕๖๕	๓๑.๔๙	๒๗.๕๔	๒๘.๗๘	๒๘.๐๘

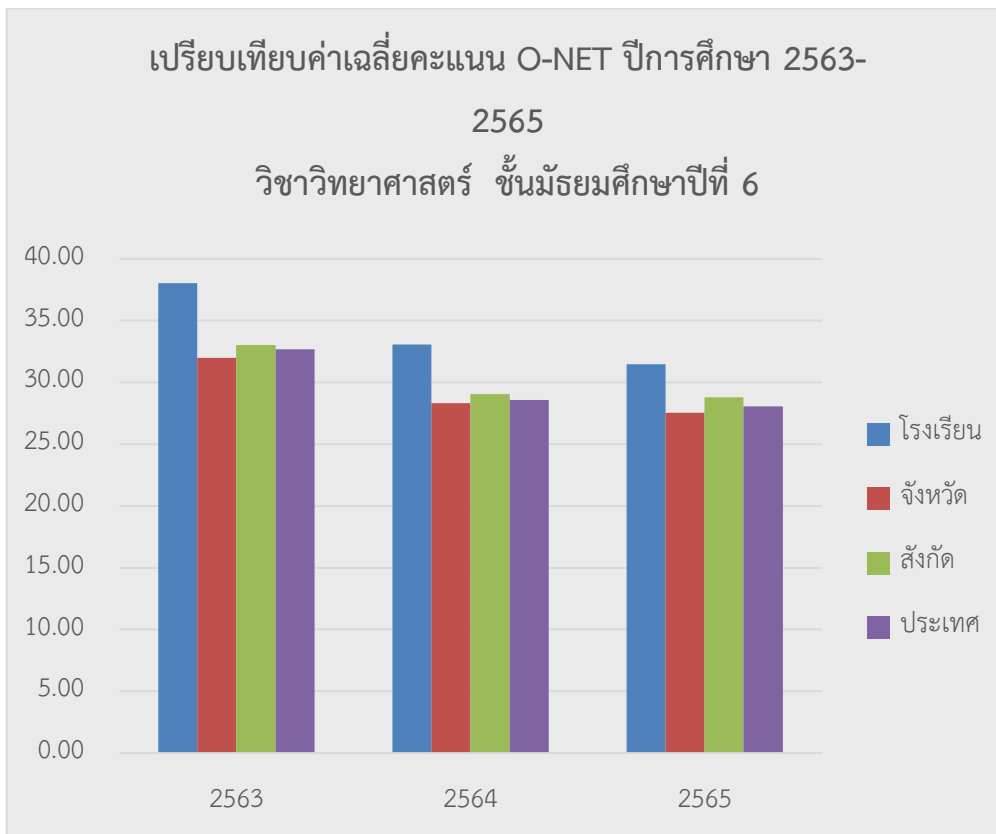

ค่าเฉลี่ยคะแนนการทดสอบระดับชาติขั้นพื้นฐาน (O-NET) ปีการศึกษา ๒๕๖๓-๒๕๖๕
 วิชาสังคมศึกษา ศาสนา และวัฒนธรรม ระดับชั้นมัธยมศึกษาปีที่ ๖

ปีการศึกษา	ระดับ			
	โรงเรียน	จังหวัด	สังกัด	ประเทศ
๒๕๖๓	๓๗.๗๖	๓๔.๑๓	๓๖.๓๒	๓๕.๙๓
๒๕๖๔	๔๒.๓๒	๓๗.๙๗	๓๗.๔๕	๓๖.๘๗
๒๕๖๕	๓๗.๐๕	๓๒.๒๐	๓๓.๖๒	๓๓.๐๐

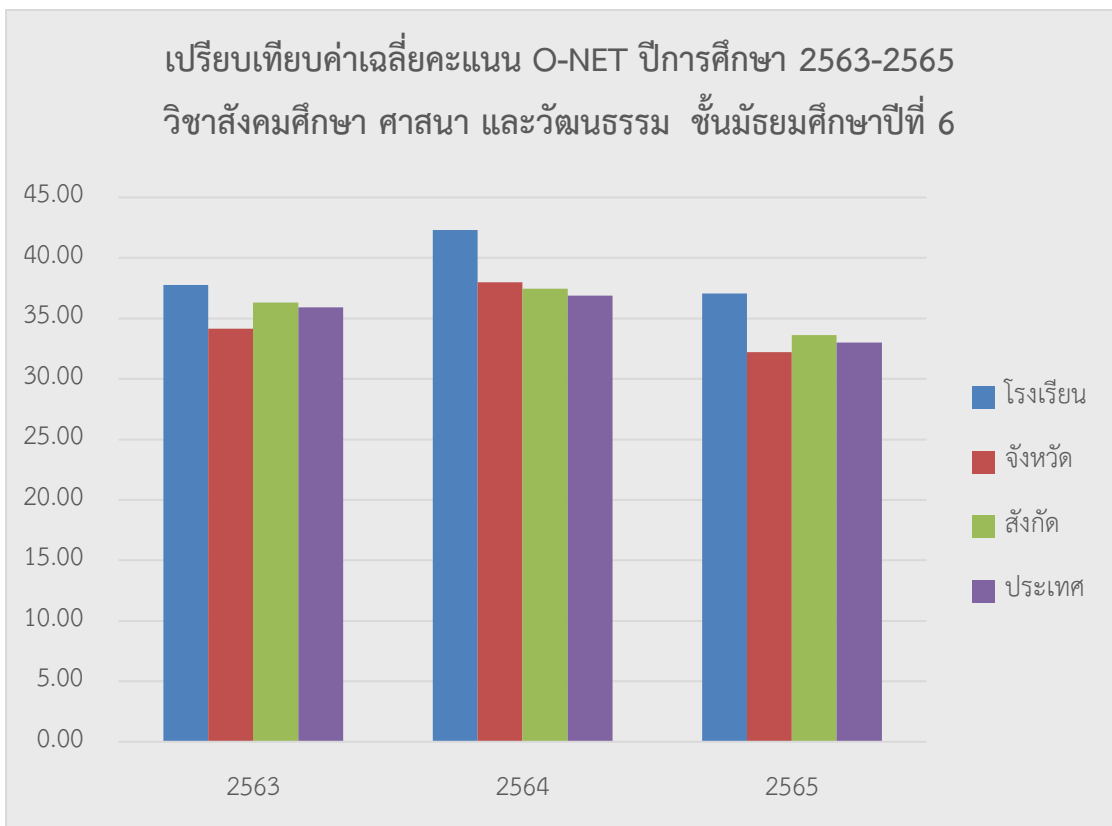

๘. สรุปข้อมูลนักเรียนจบการศึกษาและศึกษาต่อ ปีการศึกษา ๒๕๖๔
ระดับมัธยมศึกษาปีที่ ๓

	ชื่อสถาบันการศึกษา	จังหวัด	จำนวนนักเรียน (คน)			คิดเป็นร้อยละ
			ชาย	หญิง	รวม	
๑. ศึกษาต่อ						
๑.๑ ศึกษาต่อระดับชั้น ม.๔ โรงเรียนเดิม						
๑	โรงเรียนสิงห์บุรี	สิงห์บุรี	๑๖๐	๒๑๑	๓๗๑	๗๕.๘๖
รวมทั้งสิ้น (คน)			๑๖๐	๒๑๑	๓๗๑	๗๕.๘๖
๑.๒ ศึกษาต่อระดับชั้น ม.๔ โรงเรียนอื่นในจังหวัดสิงห์บุรี						
๒	โรงเรียนสิงห์พาทู “ประสานมิตรอุปถัมภ์”	สิงห์บุรี	๒	๒	๔	๐.๘๒
๓	โรงเรียนบางระจันวิทยา	สิงห์บุรี	๒	๒	๔	๐.๘๒
๔	โรงเรียนค่ายบางระจันวิทยาคม	สิงห์บุรี	๑	-	๑	๐.๒๐
๕	โรงเรียนอินทร์บุรี	สิงห์บุรี	-	๑	๑	๐.๒๐
รวมทั้งสิ้น (คน)			๕	๕	๑๐	๒.๐๔
๑.๓ ศึกษาต่อระดับชั้น ม.๔ โรงเรียนอื่นในต่างจังหวัด						
๗	โรงเรียนพิบูลวิทยาลัย	ลพบุรี	๕	๗	๑๒	๒.๔๕
๘	โรงเรียนพระนารายณ์	ลพบุรี	-	๑	๑	๐.๒๐
๙	โรงเรียนวิทยาศาสตร์จุฬารภณ ราชวิทยาลัย	ลพบุรี	-	๓	๓	๐.๖๑
๑๐	โรงเรียนวินิตศึกษาในพระบรมราชูปถัมภ์	ลพบุรี	๑	๒	๓	๐.๖๑
๑๑	โรงเรียนอยุธยาอนุสรณ์	อยุธยา	-	๑	๑	๐.๒๐
๑๒	โรงเรียนพระอินทร์ศึกษา (กลุ่มสกุลอุทิศ)	อยุธยา	๑	-	๑	๐.๒๐
๑๓	โรงเรียนบางปะอินราชานุเคราะห์ ๑	อยุธยา	-	๑	๑	๐.๒๐
๑๔	โรงเรียนองค์การบริหารส่วนจังหวัดชัยนาท	ชัยนาท	๑	-	๑	๐.๒๐
๑๕	โรงเรียนราชประชานุเคราะห์ ๔๖ ชัยนาท	ชัยนาท	-	๑	๑	๐.๒๐
๑๖	โรงเรียนเทพศิรินทร์	สระบุรี	-	๑	๑	๐.๒๐
๑๗	โรงเรียนสันติคีรีวิทยาคม	เชียงใหม่	-	๑	๑	๐.๒๐
รวมทั้งสิ้น (คน)			๘	๑๘	๒๖	๕.๓๑

การติดตามผลข้อมูลศึกษาต่อของนักเรียนระดับชั้นมัธยมศึกษาปีที่ ๖ ปีการศึกษา ๒๕๖๕

โรงเรียนสิงห์บุรี สำนักงานเขตพื้นที่การศึกษามัธยมศึกษาสิงห์บุรี อ่างทอง

๑. ข้อมูลนักเรียนระดับชั้นมัธยมศึกษาปีที่ ๖ ปีการศึกษา ๒๕๖๕ จำนวน ๔๓๘ คน

สรุปภาพรวมการเข้าศึกษาต่อสถาบันการศึกษา และไม่ได้ศึกษาต่อ / ประกอบอาชีพ ในปีการศึกษา ๒๕๖๖

ที่	สถาบันการศึกษา	จำนวน(คน)	ค่าเฉลี่ย(ร้อยละ)
	มหาวิทยาลัยในกำกับของรัฐ	142	32.42
1	จุฬาลงกรณ์มหาวิทยาลัย	15	3.42
2	มหาวิทยาลัยเกษตรศาสตร์	23	5.25
3	มหาวิทยาลัยขอนแก่น	1	0.23
4	มหาวิทยาลัยเชียงใหม่	2	0.46
5	มหาวิทยาลัยเทคโนโลยีพระจอมเกล้าธนบุรี	3	0.68
6	มหาวิทยาลัยเทคโนโลยีพระจอมเกล้าพระนครเหนือ	7	1.60
7	มหาวิทยาลัยเทคโนโลยีสุรนารี	2	0.46
8	มหาวิทยาลัยธรรมศาสตร์	11	2.51
9	มหาวิทยาลัยนเรศวร	13	2.97
10	มหาวิทยาลัยนวมินทราชิราช	1	0.23
11	มหาวิทยาลัยบูรพา	16	3.65
12	มหาวิทยาลัยพะเยา	13	2.97
13	มหาวิทยาลัยมหาสารคาม	1	0.23
14	มหาวิทยาลัยมหิดล	3	0.68
15	มหาวิทยาลัยแม่โจ้	3	0.68
16	มหาวิทยาลัยแม่ฟ้าหลวง	3	0.68
17	มหาวิทยาลัยศรีนครินทรวิโรฒ	6	1.37
18	มหาวิทยาลัยศิลปากร	12	2.74
19	สถาบันเทคโนโลยีพระจอมเกล้าเจ้าคุณทหารลาดกระบัง	7	1.60
	มหาวิทยาลัยราชภัฏ	47	10.73
20	มหาวิทยาลัยราชภัฏนครปฐม	2	0.46
21	มหาวิทยาลัยราชภัฏพระนครศรีอยุธยา	1	0.23
22	มหาวิทยาลัยราชภัฏวไลยอลงกรณ์ในพระบรมราชูปถัมภ์	3	0.68
23	มหาวิทยาลัยราชภัฏสวนสุนันทา	9	2.05
24	มหาวิทยาลัยราชภัฏเทพสตรี	31	7.08

ที่	สถาบันการศึกษา	จำนวน(คน)	ค่าเฉลี่ย(ร้อยละ)
25	มหาวิทยาลัยราชภัฏพระนคร	1	0.23
	มหาวิทยาลัยเทคโนโลยีราชมงคล	22	5.02
26	มหาวิทยาลัยเทคโนโลยีราชมงคลกรุงเทพ	1	0.23
27	มหาวิทยาลัยเทคโนโลยีราชมงคลธัญบุรี	13	2.97
28	มหาวิทยาลัยเทคโนโลยีราชมงคลพระนคร	1	0.23
29	มหาวิทยาลัยเทคโนโลยีราชมงคลรัตนโกสินทร์	2	0.46
30	มหาวิทยาลัยเทคโนโลยีราชมงคลล้านนา	1	0.23
31	มหาวิทยาลัยเทคโนโลยีราชมงคลสุวรรณภูมิ	4	0.91
	มหาวิทยาลัยเปิด	3	0.68
32	มหาวิทยาลัยรามคำแหง	3	0.68
	มหาวิทยาลัยเอกชน	35	7.99
33	มหาวิทยาลัยกรุงเทพ	12	2.74
34	มหาวิทยาลัยรังสิต	9	2.05
35	มหาวิทยาลัยเวสเทิร์น	2	0.46
36	มหาวิทยาลัยศรีปทุม	4	0.91
37	มหาวิทยาลัยปทุมธานี	1	0.23
38	มหาวิทยาลัยรัตนบัณฑิต	1	0.23
39	สถาบันการจัดการปัญญาภิวัฒน์	3	0.68
40	มหาวิทยาลัยหัวเฉียวเฉลิมพระเกียรติ	2	0.46
41	มหาวิทยาลัยดุสิตธานี	1	0.23
	วิทยาลัยพยาบาล / สาธารณสุข	8	1.83
42	วิทยาลัยพยาบาลบรมราชชนนี สระบุรี	8	1.83
43	สถาบันพระบรมราชชนก	1	0.23
	สถาบันการศึกษาด้านอาชีพ	5	1.14
44	วิทยาลัยเทคนิคสิงห์บุรี	3	0.68
45	วิทยาลัยอาชีวศึกษาสิงห์บุรี	2	0.46
	สถาบันการศึกษาอื่นๆ	5	1.14
46	โรงเรียนนายสิบทหารบก	2	0.46
47	มหาวิทยาลัยมหาจุฬาลงกรณ์ราชวิทยาลัย	1	0.23
48	วิทยาลัยนาฏศิลป์ลพบุรี	1	0.23

ที่	สถาบันการศึกษา	จำนวน(คน)	ค่าเฉลี่ย(ร้อยละ)
49	วิทยาลัยเทคโนโลยีสมุทรปราการ ช.เทค	1	0.23
	จำนวนนักเรียนที่ศึกษาต่อ	267	60.96
	ไม่ได้ศึกษาต่อ/ประกอบอาชีพ/ Gap Year	8	1.83
	อยู่ระหว่างการติดตามข้อมูล / ติดต่อไม่ได้ / พรบ.PDPA	163	37.21
	รวมทั้งสิ้น	438	100.00

ฝ่ายจัดทำรูปเล่มสารสนเทศ

น.ส.จิตติมา ณะนะศรี	ประธานกรรมการ
น.ส.มะลิวัลย์ เพ็งคล้าย	กรรมการ
น.ส.ปวีณา ชมชื่น	กรรมการ
น.ส.สุชาดา ทิพโรจน์	กรรมการและเลขานุการ
น.ส.ศศิฤดี ศรีประเสริฐ	กรรมการและผู้ช่วยเลขานุการ

ฝ่ายข้อมูล

น.ส.จิตติมา ณะนะศรี	น.ส.รวีวรรณ เมืองรามัญ
น.ส.ธियाพร สพภูเขียว	นางวลัยรัตน์ หล้าริ้ว
นายคชาวุธ ขำสะนะ	น.ส.วิไลวรรณ คำนิน
น.ส.ศศิฤดี ศรีประเสริฐ	นางธารณา ทยานันธนาธร
น.ส.สุชาดา ทิพโรจน์	นางนันทรัตน์ ประพสุโร
น.ส.วิรัชดา หรั่งแร่	น.ส.กัลยกร ภู่แพร
น.ส.ปาริชาติ สาระเห็ด	นายปฐมินทร์ อินว่าน
น.ส.สุนทรภรณ์ มีสัตธรรม	นายฤชานนท์ อินอ่วม
น.ส.จิตาภา คงประดิษฐ์	นางชญานันท์ ช่างชุม
น.ส.สิริมาศ ทองมาตี	นางหทัยชนก ชันติกุล
น.ส.โยทนต์ สงวนโสม	น.ส.ปนัดดา สุระเมธสกุล
นางวิณูรา ฉันทชาติ	น.ส.อาภาวรรณ สว่างศรี
นายณัฐศักดิ์ ปิยะโชติ	นางวิภาวรรณ เทศทอง
นายทรงสิทธิ์ ภู่ภักดี	นางพันทิพา พวงพรหม
นายกิตติพงษ์ สงวนใจ	นายอรธณพ โพธิ์ศรี
น.ส.บุญรักษา ประเสริฐ	น.ส.อรญา บุญไทย
น.ส.ปติภักดิ์ ลือพงษ์	น.ส.ชิสสา ไต่เรือง